



**Öffentliche Sitzung des
Schulausschusses**

14.06.2005

Vorlage-Nr. 2005/118
Einrichtung einer
„Offenen Eingangsstufe“
an der GS Hahn-Lehmden

„Offene Eingangsstufe“

§ 6 Niedersächsisches Schulgesetz

**Grundschulen können den 1. und 2. Schuljahrgang
als pädagogische Einheit führen!**

4. Schuljahrgang		
3. Schuljahrgang		
Überspringen	Versetzung	Aufrücken
1 Jahr	2 Jahre	3 Jahre
Eingangsstufe 1. und 2. Schuljahrgang		

„Offene Eingangsstufe“

Unterricht in der Schuleingangsstufe garantiert allen Kindern:

- individuelle Unterstützung ihrer Lernprozesse
- selbstgesteuerte Lernmöglichkeiten
- gezielte Förderung ihrer Begabungen
- eine gut eingerichtete Lernumgebung
- Lehrerinnen und Lehrer, die sie persönlich auf ihren Lernwegen begleiten
- eine Lerngemeinschaft, in der Unterschiede wertgeschätzt werden
- eine intensive Zusammenarbeit mit den Eltern.

Für die Arbeit in den jahrgangsübergreifenden Lerngruppen erhalten die Grundschulen je nach Größe der Lerngruppen zusätzliche Lehrerstunden!

Die Einführung der „Offenen Eingangsstufe“ lässt sich an der GS Hahn-Lehmden **kostenneutral und **ohne zusätzlichen Raum- oder Ausstattungsbedarf** realisieren!**

„Offene Eingangsstufe“

Über die Einrichtung der Eingangsstufe entscheidet die **Gesamtkonferenz** im Benehmen mit dem **Schulträger!**



Die Gesamtkonferenz hat am 19.04.2005 mit deutlicher Mehrheit (19 Ja-Stimmen, 1 Nein-Stimme, 5 Enthaltungen) die Einführung der offenen Eingangsstufe **zum Schuljahresbeginn 2006/2007** beschlossen.



Die Schulleitung bittet um Herstellung des Benehmens durch die Gemeinde Rastede als Schulträger!

Vorlage-Nr. 2005/119
Antrag der GS Hahn-Lehmden
auf Vergrößerung des
Lehrerzimmers

Antrag auf Vergrößerung des Lehrerzimmers an der GS Hahn-Lehmden



Das vorhandene Lehrerzimmer verfügt über 15 Sitzplätze und ist ca. 34m² groß, zuzüglich Teeküche und Stauräumen!

Laut Schulbauhandreichungen ausreichend für 17 Vollzeitkräfte!



Antrag auf Vergrößerung des Lehrerzimmers an der GS Hahn-Lehmden

Lehrerbestand an der GS Hahn-Lehmden

05 Vollzeitkräfte

09 Teilzeitkräfte

02 Sonderschullehrer

01 Referendar

03 Vertretungskräfte

01 Betreuungskraft

21 Personen



**Textilraum wird bereits für
Konferenzen genutzt!**

Antrag auf Vergrößerung des Lehrerzimmers an der GS Hahn-Lehmden



**Umnutzung des Bodenraumes im Obergeschoss
nur mit unverhältnismäßig hohen Kosten möglich!**

Vorlage-Nr. 2005/123
Projektwerkstatt
Naturwissenschaften
an der KGS

Projektwerkstatt Naturwissenschaften an der KGS

Schulstrukturreform verlangt für die Profilbildung in der Sek. I für die Jahrgänge 7-9 die Einrichtung eines naturwissenschaftlichen Wahlpflichtbereiches mit Praxis- und Projektorientierung!

- **In Einzel- und Gruppenarbeit selbständig projektbezogene Themen bearbeiten!**
- **An digitalen Arbeitsplätzen naturwissenschaftliche Experimente durchführen!**
- **Messwerte erfassen, bearbeiten und präsentieren!**
- **12 Computerarbeitsplätze mit Anbindung an die Fachräume (Sammlung)!**

Projektwerkstatt Naturwissenschaften an der KGS

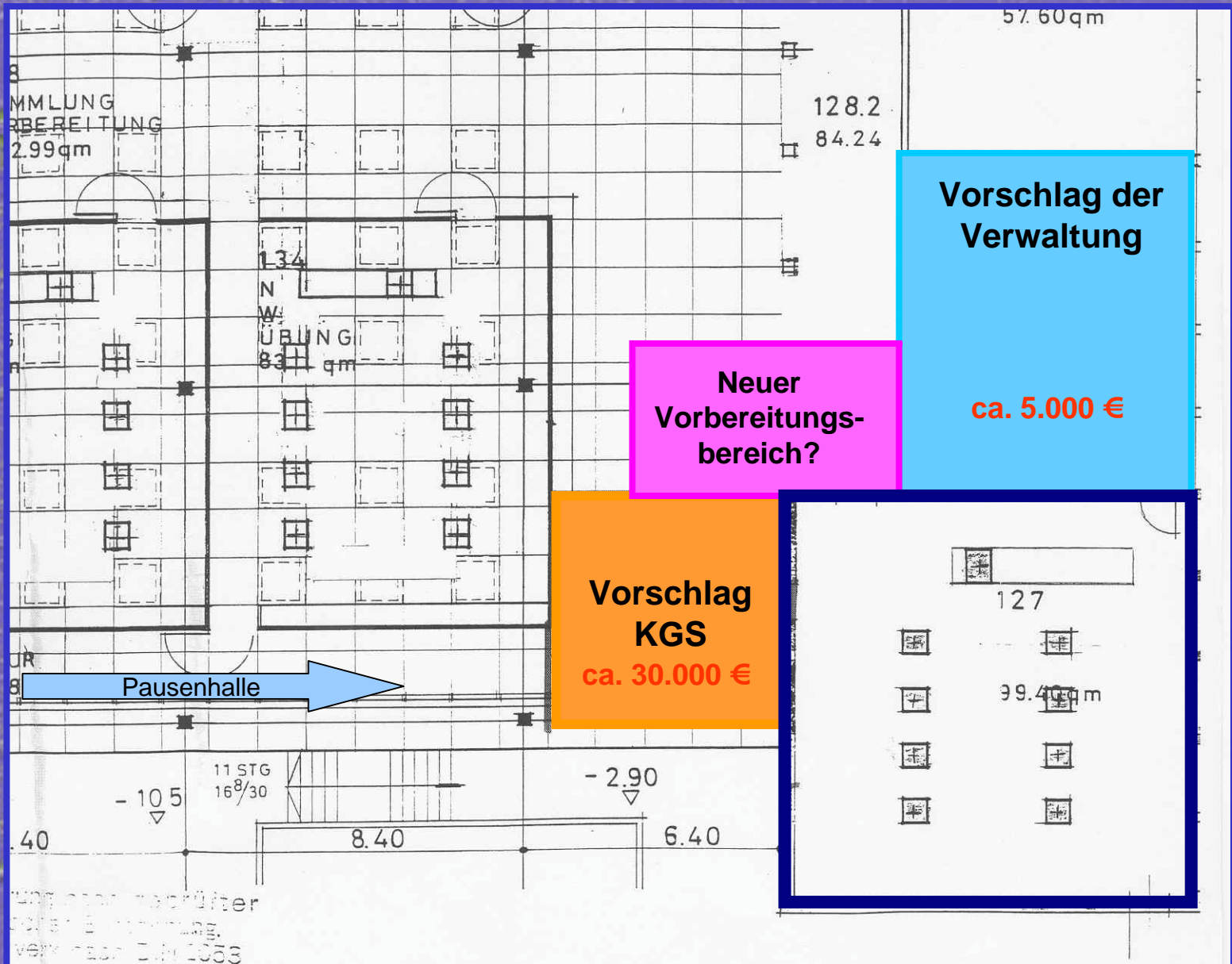

Projektwerkstatt Naturwissenschaften an der KGS



Vorschlag KGS



Projektwerkstatt Naturwissenschaften an der KGS



Raum 126

Vorschlag der Verwaltung

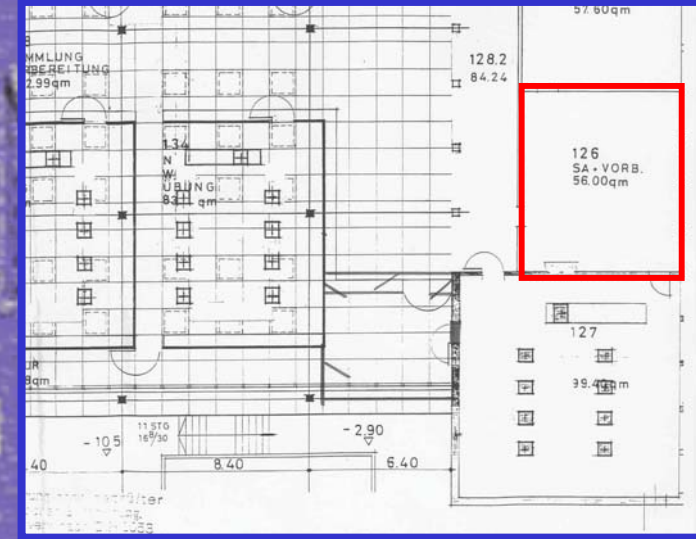

Vorlage-Nr. 2005/131
Unterschriftenaktion zur
Situation der Toiletten an der
KGS

Unterschriftenaktion der Klasse 8A2 zur Situation der Toiletten im Gebäude der KGS

Insgesamt wurden 1.374 Unterschriften von Schülerinnen und Schülern der KGS für neue Toiletten gesammelt!

Inbesondere bemängelt wurde:

- **Der schlechte Zustand der Toiletten**
- **Die Toiletten im Keller
(nur vom Pausenhof erreichbar)**
- **Schlechter Reinigungszustand
(in den großen Pausen)**
- **Geringe Anzahl an Toiletten**

Unterschriftenaktion der Klasse 8A2 zur Situation der Toiletten im Gebäude der KGS



Eingangsbereich zu den Toiletten im Keller

Unterschriftenaktion der Klasse 8A2 zur Situation der Toiletten im Gebäude der KGS



Damentoiletten im Keller



Herrentoiletten im Keller
Eingangsbereich



Unterschriftenaktion der Klasse 8A2 zur Situation der Toiletten im Gebäude der KGS

Schülertoiletten im Keller

- **Zustand dem Alter entsprechend gut**
- **Organisatorische Änderungen erforderlich**
- **Mehr Akzeptanz durch Information**
- **Mehr Einsicht durch Veränderung des Zugangs**

Unterschriftenaktion der Klasse 8A2 zur Situation der Toiletten im Gebäude der KGS



Toiletten im Erdgeschoss
und 1. Obergeschoss

Unterschriftenaktion der Klasse 8A2 zur Situation der Toiletten im Gebäude der KGS

Sanitäranlagen der Schülerinnen und Schüler

- **Zustand dem Alter entsprechend akzeptabel**
- **Kleine bauliche Veränderungen im Rahmen der Unterhaltung**
- **Organisatorische Veränderungen erforderlich**
- **Reinigungszyklus sollte erhöht werden**

Sanitäranlagen für den Lehrkörper

- **Weisen nach Auffassung der Verwaltung keine Mängel auf**

Sanitäranlagen der Aula

- **Sollten auch weiterhin Veranstaltungen vorbehalten bleiben**

Vorlage-Nr. 2005/132
Unterrichtsversorgung an den
öffentlichen, allgemeinbildenden
Schulen in Rastede

Unterrichtsversorgung an den öffentlichen, allgemeinbildenden Schulen in Rastede

Grundschulen	Soll	Ist	+/-	%
GS Feldbreite	211	217	6	102,8
GS Hahn-Lehmden	288	296,5	8,5	102,9
GS Kleibrok	267	261,5	-5,5	97,9
GS Leuchtenburg	99	103,5	4,5	104,5
GS Loy	94	97	3	103,2
GS Wahnbek	207	214	7	103,4

Unterrichtsversorgung an den öffentlichen, allgemeinbildenden Schulen in Rastede

Förderschule	Soll	Ist	+/-	%
Schule am Voßbarg	382,5	370,5	-12	96,9

KGS	Soll	Ist	+/-	%
	2455,4	2432,5	-22,9	99,1