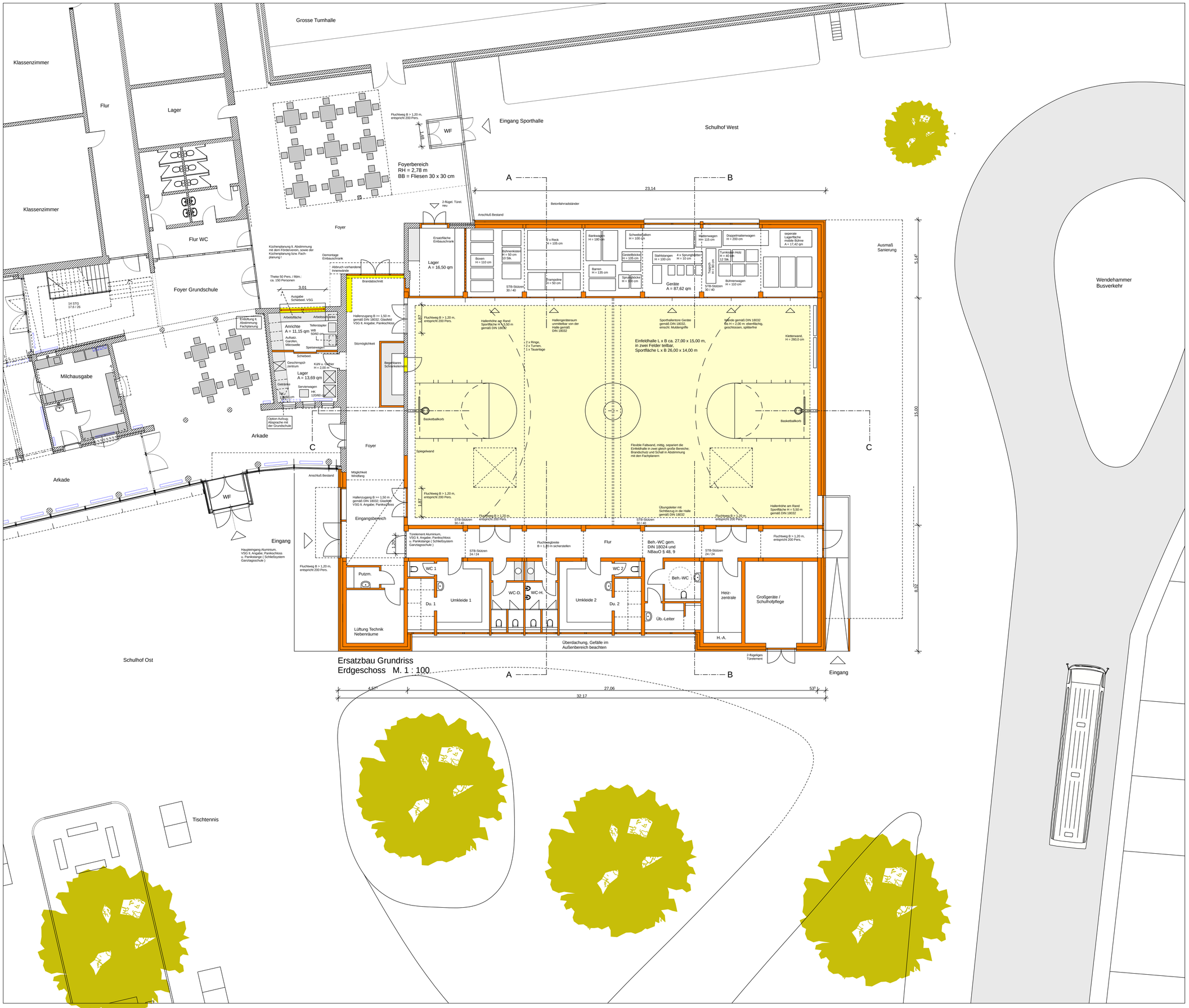

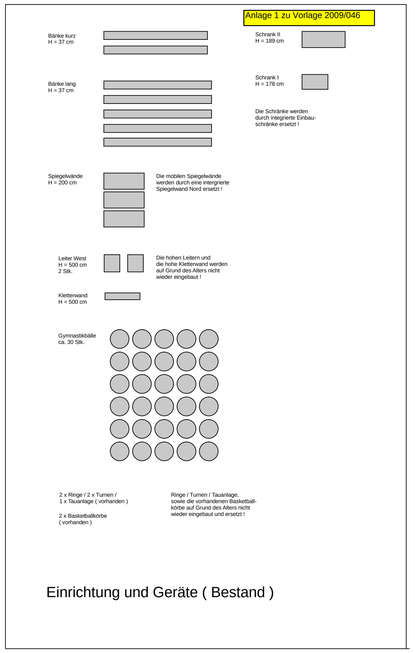

Einrichtung und Geräte (Bestand)

Mindestraumprogramm gemäß DIN 18032:

- Einfachhalle 15,00 x 27,00 m
- Foyer / Eingang 15,00 qm
- Umkleiden Damen = 6,00 lfdm. Banklänge, 1 Waschstelle, 3 Duschen
- Umkleide Herren = 6,00 lfdm. Banklänge 1 Waschstelle, 3 Duschen
- WC-Damen, WC-Herren vom Eingangsbereich
- Lehrer / Übungsleiter / Schiedrichter / Sanitätsraum, 1 Waschstelle, 1 Dusche, 1 WC, Garderobe
- Geräteraum Halle 4,50 x 15,00 x 2,50 m, B x L x H
- Putzmittelraum mit Ausgußbecken
- Technik gemäß Heizungsart und technischer Ausstattung

VORHANDEN

ABBRUCH

NEU

VORABZUG

BAUEINGABEPLANUNG

PLAN: **GRUNDRISS ERDGESCHOSS**	BLATT-NR. **01**
BAUVORHABEN: **ERSATZBAU TURNHALLE FELDBREITE**	MAßSTAB **1 : 100**

BAUHERRIN:
GEMEINDE RASTEDE
SOPHIENSTRASSE 27
26180 RASTEDE

PLANUNG:
gruppeomp architekten BDA
OLDENBURGER STRASSE 123
26180 RASTEDE
TEL.: 0 44 02 - 69 55 40
FAX 0 44 02- 69 55 39
www.gruppeomp.de

GEZ:	DATUM:
DIPL.-ING. O. OHLENBUSCH	**02. März 2009**

GEZ:	DATUM:	ÄNDERUNGSINHALT:

Detailansicht

2-flügel. Türel. neu

Betonfahrradständer

Anschluß Bestand

Foyer

Ersatzfläche Einbauschrank

Lager
A = 16,50 qm

Boxen
H = 110 cm

Bühnenkisten
H = 50 cm
10 Stk.

STB-Stützen
30 / 40

2 x Reck
H = 105 cm

Trampoline
H = 50 cm

Bankwagen
H = 180 cm

Barren
H = 135 cm

Schwebebalken
H = 100 cm

Gestellböcke
H = 105 cm

Sprungböcke
H = 100 cm

Stahlstangen
H = 100 cm

4 x Sprungbretter
H = 10 cm

Geräte
A = 87,62 qm

Mattenwagen
H= 115 cm

Doppelmattenwagen
H = 200 cm

Teppich
H = 90 cm

Turnkisten Holz
H = 40 cm
12 Stk.

Bühnenwagen
H = 110 cm

STB-Stützen
30 / 40

seperate Lagerfläche mobile Bühne
A = 17,42 qm

Küchenplanung lt. Abstimmung mit dem Förderverein, sowie der Küchenplanung bzw. Fachplanung !

Demontage Einbauschrank

Abbruch vorhandene Innenwände

Theke 50 Pers. / lfdm.: ca. 150 Personen

3,01

Ausgabe Schiebeel. VSG

Brandabschnitt

Arbeitsfläche

Arbeitsschränke

Anrichte
A = 11,15 qm

Tellerstapler

WB
50/60 cm

Aufsatz. Garofen, Mikrowelle

Speisewagen

Schiebeel.

Geschirrspül-zentrum

Kühl u. Gefrier
H = 2,00 m

Lager
A = 13,69 qm

Getränke

Servierwagen

HK
120/60 cm

HK
120/60 cm

Hallenzugang B >= 1,50 m gemäß DIN 18032; Glasfeld VSG lt. Angabe; Panikschloss

Sitzmöglichkeit

Begehbares Schrankelement

1,87

Fluchtweg B > 1,20 m, entspricht 200 Pers.

Hallenhöhe am Rand Sportfläche H = 5,50 m gemäß DIN 18032

Hallengeräteraum unmittelbar von der Halle gemäß DIN 18032

Sporthallentore Geräte gemäß DIN 18032, einschl. Muldengriffe

Wände gemäß DIN 18032 bis H = 2,00 m: ebenflächig, geschlossen, splitterfrei

Kletterwand, H = 260,0 cm

2 x Ringe,
2 x Turnen,
1 x Tauanlage

Einfeldhalle L x B ca. 27,00 x 15,00 m,
in zwei Felder teilbar,
Sportfläche L x B 26,00 x 14,00 m

Basketballkorb

Basketballkorb

Option Aufzug; Absprache mit der Grundschule

ade

C

Foyer

Spiegelwand

Flexible Faltwand, mittig, separiert die Einfeldhalle in zwei gleich große Bereiche; Brandschutz und Schall in Abstimmung mit den Fachplanern

Anschluß Bestand

Möglichkeit Windfang

Hallenzugang B >= 1,50 m gemäß DIN 18032; Glasfeld VSG lt. Angabe; Panikschloss

Fluchtweg B > 1,20 m, entspricht 200 Pers.

1,87

Übungsleiter mit Sichtbezug in die Halle gemäß DIN 18032

Hallenhöhe am Rand Sportfläche H = 5,50 m gemäß DIN 18032

Eingangsbereich

STB-Stützen
30 / 40

Fluchtweg B > 1,20 m, entspricht 200 Pers.

STB-Stützen
30 / 40

Fluchtweg B > 1,20 m, entspricht 200 Pers.

Eingang

Türelement Aluminium, VSG lt. Angabe; Panikschloss u. Panikstange (Schließsystem Ganztagsschule)

1,20

Fluchtweg B > 1,20 m, entspricht 200 Pers.

Fluchtwegbreite B = 1,20 m sicherstellen

Flur

Beh.-WC gem. DIN 18024 und NBauO § 48, 9

STB-Stützen
24 / 24

STB-Stützen
24 / 24

Fluchtweg B > 1,20 m, entspricht 200 Pers.

Putzm.

WC 1

Du. 1

Umkleide 1

WC-D.

WC-H.

Umkleide 2

WC 2

Du. 2

Beh.-WC

Üb.-Leiter

Heiz-zentrale

Großgeräte / Schulhofpflege

Lüftung Technik Nebenräume

H.-A.

Überdachung, Gefälle im Außenbereich beachten

2-flügeliges Türelement

Eingang

A

B

Ersatzbau Grundriss
Erdgeschoss M. 1 : 100