

<b>rasteder erdbaulabor</b> 26180 Rastede, Pater-Kolbe-Str. 5 Tel. 04402 - 93 98 81 Fax 04402 - 93 98 82				
Auftraggeber: <b>Gemeinde Rastede</b>				Projekt-Nr.
Projekt: <b>Brücke Hohe Horst</b> Hasenbült in Rastede <b>Lageplan der Bohrungen</b>				Anlage-Nr. 1
Maßstab	Höhen-Maßstab			Datum
1:100	1:100			04.08.2008

# BS 1

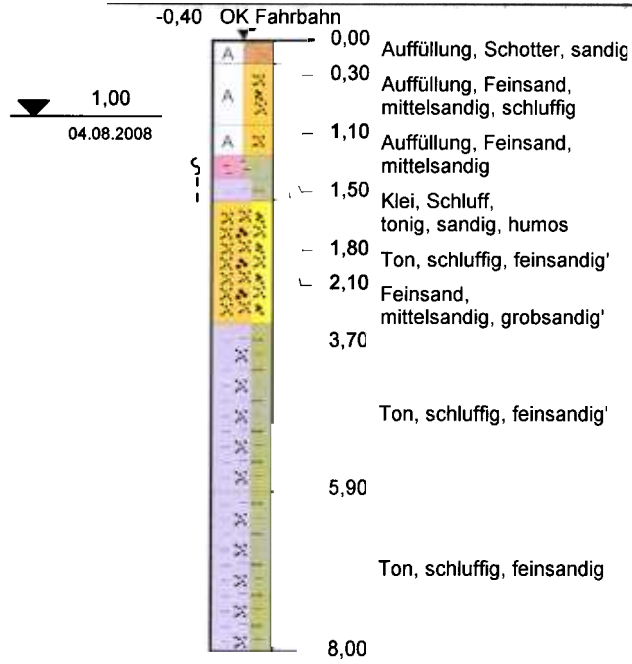

# BS 2

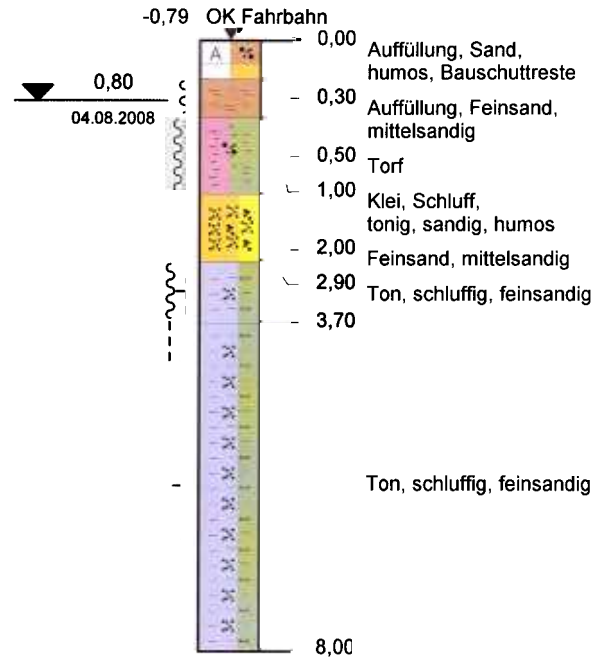

Anlage 3 zur Vorlage 2009/020

<b>rasteder erdbaulabor</b> 26180 Rastede, Pater-Kolbe-Str. 5 Tel. 04402 - 93 98 81 Fax 04402 - 93 98 82				
Auftraggeber: <b>Gemeinde Rastede</b>				Projekt-Nr.
Projekt: <b>Brücke Hohe Horst</b> Hasenbütt in Rastede <b>Bohrprofile</b>				Anlage-Nr. <b>2</b>
Maßstab	Höhen-Maßstab			Datum
1 : 100	1 : 100			04.08.2008