

**Legende Planung:**

- Fahrbahn: bituminöse Befestigung
- Bushaltestreifen
- Gehweg: Betonsteinpflaster, Einfassung Rasenbordstein 6/20 cm
- Sicherheitsstreifen b= 0,50 m
- Seitenraumbefestigung: Natursteinmosaikpflaster
- Grünbeet mit Anpflanzung
- Hochbord mit Absenkung an Überfahrten
- Busanfahrstein, Bordvorstand 16 cm
- 2-reihige Entwässerungsrinne aus Betonsteinen
- gepl. Regenablauf 300/500, Aufsatz Pultform mit RW-Abzweig und Angabe zur Lage
- versetzter Bestandszaun
- Drängelgitter
- vorh. Leuchte versetzen / gepl. Leuchtenstandort
- Wetterschutzdach mit Sitzbank und Fahrgastinformationen

Höhenystem: mNN  
Koordinatensystem: Gauß-Krüger

Quelle: Auszug aus den Geobasisdaten der Niedersächsischen Vermessungs- und Katasterverwaltung.  
Nachdruck oder Vervielfältigung nur mit Genehmigung des Eigentümers.

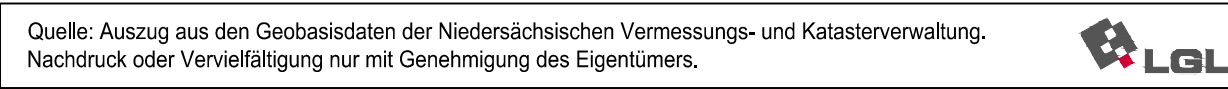

Die Flurstücksgrenzen wurden nachrichtlich aus der digitalen (automatisierten) Liegenschaftskarte (ALK) übernommen, Abweichungen zur tatsächlichen Lage der Flurstücksgrenzen sind daher nicht vollständig auszuschließen.

| Nr. | Art der Änderung | Datum | Name | Zeichen |
|-----|------------------|-------|------|---------|
|     |                  |       |      |         |
|     |                  |       |      |         |
|     |                  |       |      |         |
|     |                  |       |      |         |

Planung: **Ingenieurbüro Börjes** GmbH & Co. KG  
26655 Westerstede  
Wilhelm-Geiler-Straße 7  
wst@boerjes.de

Projekt-Nr.: 512.128

|            | Datum         | Name    | Zeichen |
|------------|---------------|---------|---------|
| bearbeitet | November 2012 | Fischer |         |
| gezeichnet | November 2012 | Klefer  |         |
| geprüft    | November 2012 | Janssen |         |

Auftraggeber: **Gemeinde Rastede**  
Sophienstraße 27  
26180 Rastede

Unterlage: 7  
Blatt Nr.: 1  
Reg. Nr.:  

Vorhaben: **Bushaltestelle / Kanalsanierung Wilhelmstraße**

Entwurf

geprüft

**Lageplan**

Maßstab 1 : 250



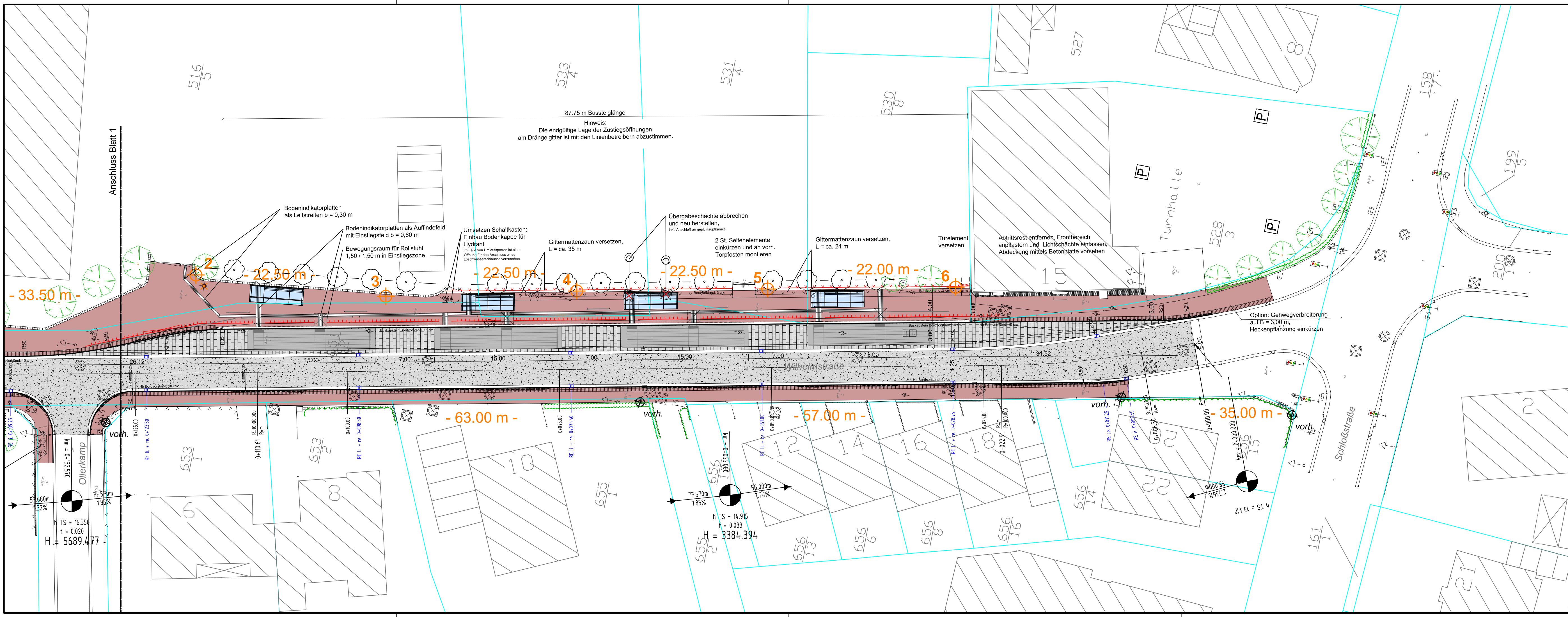

**Legende Planung:**

- Fahrbahn: bituminöse Befestigung
- Bushaltestreifen
- Gehweg: Betonsteinpflaster, Einfassung Rasenbordstein 6/20 cm
- Sicherheitsstreifen b= 0,50 m
- Seitenraumbefestigung: Natursteinmosaikpflaster
- Grünbeet mit Anpflanzung
- Hochbord mit Absenkung an Überfahrten
- Busanfahrstein, Bordvorstand 16 cm
- 2-reihige Entwässerungsrinne aus Betonsteinen
- gepl. Regenablauf 300/500, Aufsatz Pultform mit RW-Abzweig und Angabe zur Lage
- versetzter Bestandszaun
- Drängelgitter
- vorh. Leuchte versetzen / gepl. Leuchtenstandort
- Wetterschutzdach mit Sitzbank und Fahrgastinformationen

Höhenystem: mNN  
Koordinatensystem: Gauß-Krüger

Quelle: Auszug aus den Geobasisdaten der Niedersächsischen Vermessungs- und Katasterverwaltung.  
Nachdruck oder Vervielfältigung nur mit Genehmigung des Eigentümers.

Die Flurstücksgrenzen wurden nachrichtlich aus der digitalen (automatisierten) Liegenschaftskarte (ALK) übernommen.  
Abweichungen zur tatsächlichen Lage der Flurstücksgrenzen sind daher nicht vollständig auszuschließen.

|     |                                                                 |            |         |
|-----|-----------------------------------------------------------------|------------|---------|
|     |                                                                 |            |         |
|     |                                                                 |            |         |
| 1   | Umsetzen Buswartehäuser, Änderung Verlauf Bodenindikatorplatten | 21/05/2013 | Bremer  |
| Nr. | Art der Änderung                                                | Datum      | Name    |
|     |                                                                 |            | Zeichen |

Planung:

**Ingenieurbüro Börjes** GmbH & Co. KG  
26655 Westerstede  
Wilhelm-Geiler-Straße 7  
wst@boerjes.de

Projekt-Nr.: 512.128

|                          |         |         |
|--------------------------|---------|---------|
| Datum                    | Name    | Zeichen |
| bearbeitet November 2012 | Fischer |         |
| gezeichnet November 2012 | Kiefer  |         |
| geprüft November 2012    | Janssen |         |

Auftraggeber:

**Gemeinde Rastede**  
Sophienstraße 27  
26180 Rastede

Unterlage: 7  
Blatt Nr.: 2  
Reg. Nr.:

|       |         |
|-------|---------|
| Datum | Zeichen |
|       |         |

Vorhaben:

**Bushaltestelle / Kanalsanierung  
Wilhelmstraße**

Entwurf

geprüft

**Lageplan**

Maßstab 1 : 250



Gestaltung

Nachweis Schleppkurve

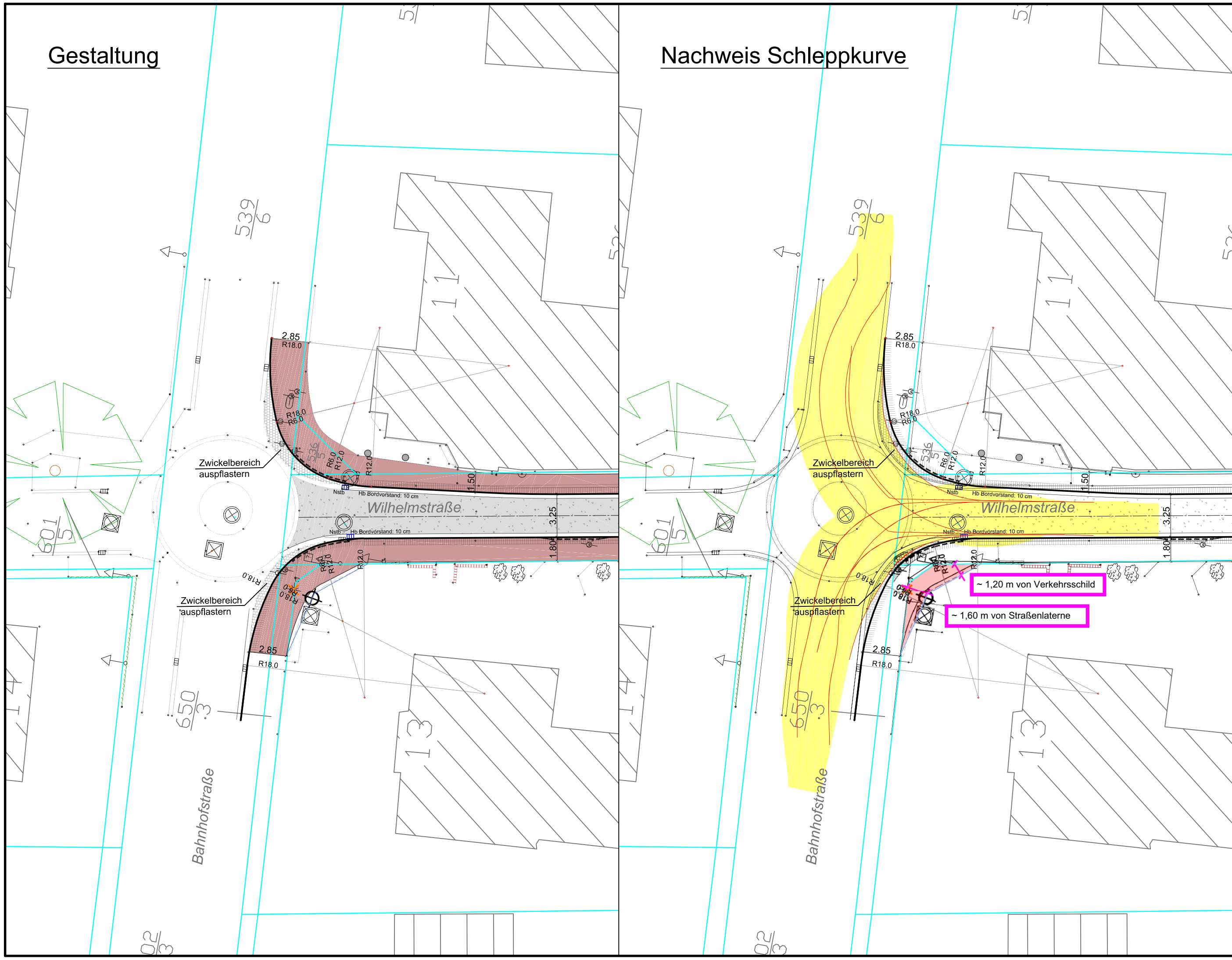

Legende Gestaltung:

- Fahrbahn: bituminöse Befestigung
- Gehweg: Betonsteinpflaster, Einfassung Rasenbordstein 6/20 cm
- Sicherheitsstreifen b= 0,50 m
- Natursteinpflaster
- Hochbord mit Absenkung an Überfahrten
- 2-reihige Entwässerungsrinne aus Betonsteinen
- gepl. Regenablauf 300/500, Aufsatz Pultform
- vorh. Leuchte versetzen / gepl. Leuchtenstandort

Legende Nachweis Schleppkurven:

- Nachweis Schleppkurve Reisebus / Linienbus L = 15 m (überstrichene Fläche)
- äußerer Radspurenverlauf

Quelle: Auszug aus den Geobasisdaten der Niedersächsischen Vermessungs- und Katasterverwaltung. Nachdruck oder Vervielfältigung nur mit Genehmigung des Eigentümers.



Die Flurstücksgrenzen wurden nachrichtlich aus der digitalen (automatisierten) Liegenschaftskarte (ALK) übernommen, Abweichungen zur tatsächlichen Lage der Flurstücksgrenzen sind daher nicht vollständig auszuschließen.

| Nr. | Art der Änderung | Datum | Name | Zeichen |
|-----|------------------|-------|------|---------|
|     |                  |       |      |         |
|     |                  |       |      |         |
|     |                  |       |      |         |
|     |                  |       |      |         |
|     |                  |       |      |         |
|     |                  |       |      |         |
|     |                  |       |      |         |

|                                                                                       |                                                                             |                      |            |             |         |
|---------------------------------------------------------------------------------------|-----------------------------------------------------------------------------|----------------------|------------|-------------|---------|
| Planung:                                                                              |                                                                             | Projekt-Nr.: 512.128 |            |             |         |
|  | Ingenieurbüro Börjes GmbH & Co. KG                                          |                      | Datum      | Name        | Zeichen |
|                                                                                       | 26655 Westerstede<br>Wilhelm-Geiler-Straße 7<br>wst@boerjes.de              |                      | bearbeitet | Januar 2013 | Fischer |
|                                                                                       | Tel.: 0 44 88 / 83 02-0<br>Fax: 0 44 88 / 83 02-70<br>http://www.boerjes.de |                      | gezeichnet | Januar 2013 | Klefer  |
|                                                                                       |                                                                             |                      | geprüft    | Januar 2013 | Janssen |

|                                                                                       |  |  |                                                                          |         |
|---------------------------------------------------------------------------------------|--|--|--------------------------------------------------------------------------|---------|
| Auftraggeber:                                                                         |  |  | Unterlage: 7                                                             |         |
|  |  |  | Blatt Nr.: 3                                                             |         |
| Gemeinde Rastede                                                                      |  |  | Reg. Nr.:                                                                |         |
| Sophienstraße 27<br>26180 Rastede                                                     |  |  | Datum                                                                    | Zeichen |
| Vorhaben:                                                                             |  |  | geprüft                                                                  |         |
| Bushaltestelle / Kanalsanierung<br>Wilhelmstraße                                      |  |  | Deckblatt zum Lageplan U7 Bl. 1<br>Detail: Bahnhofstraße / Wilhelmstraße |         |
| Entwurf                                                                               |  |  | Maßstab 1 : 250                                                          |         |