



| KUNST | KULTUR | RASTEDE |

Bericht für den Sport- und Kulturausschuss

2014

Rathaus der Gemeinde Rastede

Bericht des Vorstandes - Verein und Palais-



- ***Palaisgarten***

- Umsetzung Nutzungskonzept, Zusammenarbeit mit Freundeskreis Schlosspark
 - Baumkennzeichnung
 - Rückschneiden Rhododendron und Taxus
 - Beseitigung Sturmschäden
 - Anlage einer Freifläche
 - Weitere Aktionen geplant

Bericht des Vorstandes - Verein und Palais-



- ***Renovierung im Obergeschoss, begonnen 2012, Fortsetzung im Jahr 2013***
 - Finanzierung durch Gemeinde, Denkmalschutz und KKR
 - Treppe neu gestrichen
 - Neue Beleuchtung im Aufgang
 - Energieeinsparung durch LED-Beleuchtung
 - Neue Beleuchtung im Zimmer zum Rondell

Bericht des Vorstandes - Verein und Palais-



| KUNST | KULTUR | RASTEDE |

- ***Renovierung im Obergeschoss***



Bericht des Vorstandes

- Verein und Palais-

- ***Renovierung im Obergeschoss***



| KUNST | KULTUR | RASTEDE |



Bericht des Vorstandes - Verein und Palais-



| KUNST | KULTUR | RASTEDE |

- ***Verschiedene Beschaffungen***
 - Rasenmäher und Schneeräumgerät
 - Neuverkabelung der Alarmanlage verschoben auf 2014



Bericht des Vorstandes - Ausstellungen -



| KUNST | KULTUR | RASTEDE |

- ***Jochen Kusber***
„Retrospektive“
(6. Januar bis 3.
März)



Bericht des Vorstandes - Ausstellungen -

- ***Peter Zimmermann
(1941-2007)***
Malerei und Grafik
(10. März bis 28.
April)

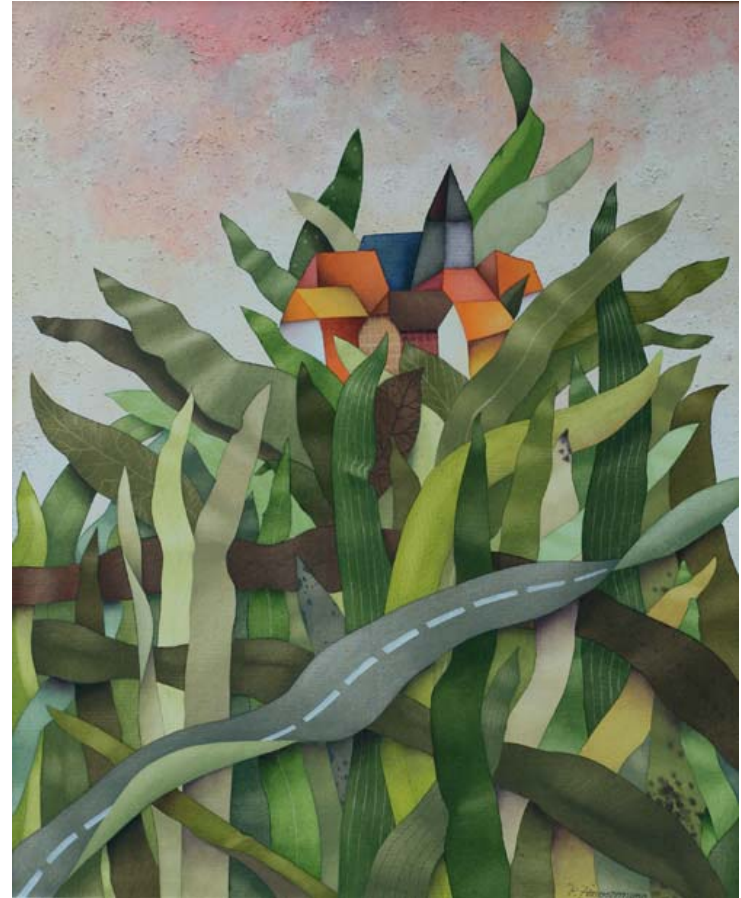

Bericht des Vorstandes

- Ausstellungen –

- ***Anne Dück-von Essen und Hanna Lömker-Rühmann „Schichtungen“ (12. Mai bis 7. Juli)***



Bericht des Vorstandes - Ausstellungen -



| KUNST | KULTUR | RASTEDE |

- ***Peter Seidel*** „Ins Grüne“ (14. Juli bis 1. September)

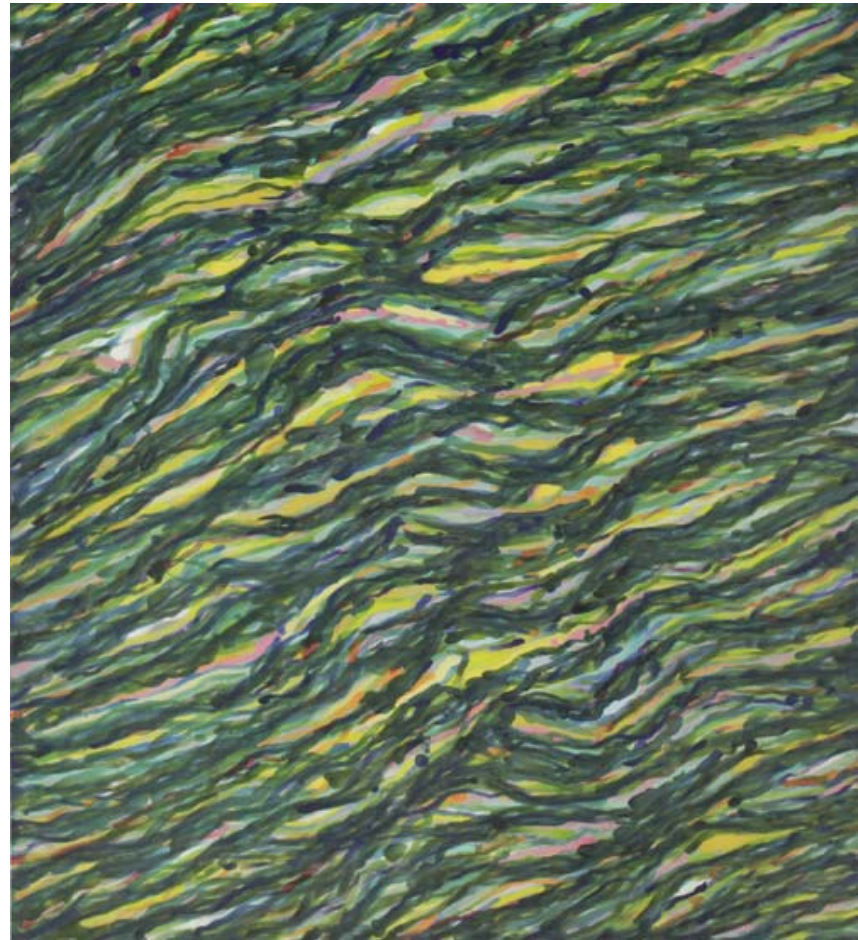

Bericht des Vorstandes - Ausstellungen -

- ***Kunstpreis der Gemeinde Rastede***
„Ich bin's! – Mein
gespiegeltes Selbst“
(29. September bis
15. Dezember)



Bericht des Vorstandes - Veranstaltungen -

- ***Salonorchester Münster, 5. Neujahrskonzert***



Bericht des Vorstandes - Veranstaltungen -



| KUNST | KULTUR | RASTEDE |

- ***Jörg Hegemann***
„Boogie Woogie
Piano“



Bericht des Vorstandes - Veranstaltungen -

- **Sandra Lüpkes**
Lesung



Bericht des Vorstandes - Veranstaltungen -

- ***Karin Hölscher, Rüdiger Engel und Monika Arnold***
„Kann denn Liebe Sünde sein?“



Bericht des Vorstandes - Veranstaltungen -



| KUNST | KULTUR | RASTEDE |

- ***Chapeau Manouche***, Sinti-Swing-Konzert



Bericht des Vorstandes - Veranstaltungen -



| KUNST | KULTUR | RASTEDE |

- ***Dorit Meyer-Gastell*** „Schlampe, Witwe, Mörder – von weiblichen Abgründen“



Bericht des Vorstandes - Veranstaltungen -

- ***Markus Kiefer*** „Ein Bericht für eine Akademie“
von Franz Kafka



Bericht des Vorstandes - Veranstaltungen -

- ***Los Temperamentos***, Lebens- und Liebesweisheiten der Barockmusik



Bericht des Vorstandes - Veranstaltungen -

- ***Trio Vacanza***, Klassisches Konzert, Flöte und Harfe



Bericht des Vorstandes -Angebote für Kinder -

- ***Kinderkunstwerkstatt***
im Palais
 - 19.1.:Wald und Feld
 - 16.3.:Die Welt von oben
 - 1.6.: Pappe und Karton
 - 3.8.: Farbe Grün



Bericht des Vorstandes -Angebote für Kinder -



- Ferienpass
 - Schatzkarte am 26. Juli
 - Farbenschlange am 1. August
- Lichternacht
 - am 1. November

Bericht des Vorstandes

- Fahrten -



- ***Fahrt zur Kunsthalle Bremen***, Hundertwasser-Ausstellung, 26. 1. 2013,
- ***Fahrt nach Dresden***, 20. – 22. 9. 2013

Kassenbericht

Verein - Übersicht



Kontostand am 31.12.2012 (Alle Konten konsolidiert)		52 496,-
Einnahmen	Mitgliedsbeiträge	10 324,-
	Eintrittsgelder, Verkauf	34 883,-
	Gemeindebudget, Zuschüsse, Spenden, Sponsoren	177 385,-
	Mieten, Steuererstattungen, Sonstiges	24 100,-
Ausgaben	Ausstellungen	25 517,-
	Veranstaltungen, Fahrten	36 062,-
	Palaisbetrieb	179 554,-
	Vereinstätigkeit	4 899,-
Kontostand am 31.12.2013 (Alle Konten konsolidiert)		53 156,-

Kassenbericht

Palaisbetrieb *



| KUNST | KULTUR | RASTEDE |

Übertrag aus 2012		3 716,-
Einnahmen	Zuschuss der Gemeinde	151 000,-
	Mieten, Trauungen	11 221,-
	Spenden	490,-
	Steuererstattungen, Sonstiges	12 879,-
Ausgaben	Miete Palais	19 457,-
	Personalkosten	83 679,-
	Betriebskosten, Energie	23 531,-
	Instandhaltung, Gebäude und Garten	15 210,-
	Verwaltungskosten	7 387,-
	Anschaffungen, Sonstiges	30 299,-
Übertrag in 2014		- 257,-

		IST 31.12.2013	Forecast 2014	Plan 2015
Einnahmen	Zuschuss der Gemeinde	135.000,00	138.000,00	149.000,00
	Mieten und Aufwandsentschädigungen	7.081,40	5.500,00	5.500,00
	Gebühren Trauungen	4.140,00	3.500,00	3.500,00
	Erstattung Umsatzsteuer	12.878,65	11.500,00	12.000,00
	Spenden	490,00	250,00	250,00
	Übertragsverwendung	3.715,88	-248,42	-4.350,14
	Investive Maßnahme: Rasenmäher, Schneeräumgerät	22.000,00		
	Investive Maßnahme: Leitungssystem Alarmanlage		15.000,00	
	Investive Maßnahme: Treppenlifter		4.612,77	
	Investive Maßnahme: Beleuchtung			6.600,00
	Summe Einnahmen	185.305,93	178.114,35	172.499,86
Ausgaben	Mieten Palais und Palaisgarten	19.457,16	19.500,00	19.500,00
	Gebäudesicherung	2.065,83	1.500,00	1.500,00
	Nebenkosten Palais	6.779,44	4.020,00	4.000,00
	Betriebskosten (Gas, Strom)	16.751,42	15.000,00	15.000,00
	Instandhaltung Gebäude	8.102,55	4.500,00	4.500,00
	Neue Beleuchtung im Obergeschoss	10.905,92		6.600,00
	Instandhaltung Garten	5.041,40	4.000,00	4.500,00
	Baumkontrolle		9.000,00	7.500,00
	Personalkosten	83.678,61	92.000,00	96.000,00
	Bürokosten	2.505,47	2.500,00	2.500,00
	Versicherungen	808,85	781,72	781,72
	Finanzabwicklung	3.452,77	3.500,00	3.500,00
	Anschaffungen		0,00	300,00
	Sonstiges (Zinsen, Gebühren)	147,14	100,00	100,00
	Öffentlichkeitsarbeit	464,10	450,00	450,00
	Ausstellungen im Palais	6.000,00	6.000,00	6.000,00
	Investive Maßnahmen:Rasenmäher, Dachdecker	19.393,69		
	Investive Maßnahmen: Leitungssystem Alarmanlage		15.000,00	
	Investive Maßnahme Treppenlifter		4.612,77	
	Rückzahlung Blitzschutz			
	Summe Ausgaben	185.554,35	182.464,49	172.731,72
Übertrag		-248,42	-4.350,14	