

## **E i n l a d u n g**

Gremium: Feuerschutzausschuss - öffentlich  
Sitzungstermin: Dienstag, 25.11.2014, 17:00 Uhr  
Ort, Raum: Ratssaal des Rathauses

Rastede, den 13.11.2014

### **1. An die Mitglieder des Feuerschutzausschusses**

2. nachrichtlich an die übrigen Mitglieder des Rates

Hiermit lade ich Sie im Einvernehmen mit dem Ausschussvorsitzenden zu einer Sitzung mit öffentlichen Tagesordnungspunkten ein.

### **Tagesordnung:**

#### **Öffentlicher Teil**

- TOP 1 Eröffnung der Sitzung**
- TOP 2 Feststellung der ordnungsgemäßen Einladung, der Beschlussfähigkeit und der Tagesordnung**
- TOP 3 Genehmigung der Niederschrift über die Sitzung vom 04.11.2013**
- TOP 4 Einwohnerfragestunde**
- TOP 5 Satzung für die Freiwillige Feuerwehr der Gemeinde Rastede  
Vorlage: 2014/202**
- TOP 6 Erweiterung Feuerwehrgerätehaus Loy-Barghorn - Ausstattungsbeschluss  
Vorlage: 2014/203**
- TOP 7 Haushaltssatzung und Haushaltsplan 2015  
Vorlage: 2014/155**
- TOP 8 Einwohnerfragestunde**
- TOP 9 Schließung der Sitzung**

Mit freundlichen Grüßen  
gez. von Essen  
Bürgermeister

## **B e s c h l u s s v o r l a g e**

**Vorlage-Nr.: 2014/202**

freigegeben am **13.11.2014**

**GB 2**

Sachbearbeiter/in: Sabine Meyer

**Datum: 04.11.2014**

### **Satzung für die Freiwillige Feuerwehr der Gemeinde Rastede**

#### **Beratungsfolge:**

<u>Status</u>	<u>Datum</u>	<u>Gremium</u>
Ö	25.11.2014	Feuerschutzausschuss
N	15.12.2014	Verwaltungsausschuss
Ö	16.12.2014	Rat

#### **Beschlussvorschlag:**

Die Satzung für die Freiwillige Feuerwehr der Gemeinde Rastede wird gemäß Anlage 1 zu dieser Vorlage beschlossen.

#### **Sach- und Rechtslage:**

Seit dem 27.07.2012 gilt das neue Niedersächsische Gesetz über den Brandschutz und die Hilfeleistung der Feuerwehr (Niedersächsisches Brandschutzgesetz – NBrandSchG). Die Novellierung des Brandschutzgesetzes aus 1978 resultierte aus dem Abschluss des Projektes des Innenministeriums „Sicherstellung des Brandschutzes in Niedersachsen unter besonderer Berücksichtigung des demografischen Wandels“.

Mit Inkrafttreten des neuen Brandschutzgesetzes hat sich die Rechtsgrundlage für die Aufstellung und den Betrieb Freiwilliger Feuerwehren in Niedersachsen geändert. Im Rahmen der Arbeitsgemeinschaft der kommunalen Spitzenverbände ist gemeinsam mit dem Landesfeuerwehrverband Niedersachsen sowie unter Beteiligung des Brandschutzreferates des Niedersächsischen Ministeriums für Inneres und Sport und kommunalen Praktikern ein Muster der Feuerwehrorganisationssatzung erarbeitet worden. Dieses Muster wurde im Juni 2014 veröffentlicht. Insbesondere folgende Neuregelungen finden Berücksichtigung:

- Doppelmitgliedschaft
- Altersgrenzen
- Aktivenbegriff
- Kinderfeuerwehren
- Feuerwehrbedarfsplanung
- Besondere Brandrisiken

Hinsichtlich von Erläuterungen wird auf die Mitteilungsvorlage 2012/194 verwiesen.

Die Dienstanweisungen für den Gemeindebrandmeister und die Ortsbrandmeister entsprechen den Musterdienstanweisungen – hier besteht somit kein Änderungsbedarf.

Auch die Satzung über die Erhebung von Kostenersatz und Gebühren für Dienst- und Sachleistungen der Freiwilligen Feuerwehren der Gemeinde Rastede außerhalb der unentgeltlich zu erfüllenden Pflichtaufgaben bedarf insbesondere hinsichtlich der Kosten- und Gebührentarife einer Anpassung. Hier ist es jedoch erforderlich, eine entsprechende Gebührenkalkulation vorzubereiten. Da eine rückwirkende Kalkulation sehr arbeits- und zeitintensiv ist und insbesondere auch die umfangreiche Einbindung der Ortsbrandmeister erfordern würde, plant die Verwaltung nunmehr die Einrichtung von Hilfskostenstellen ab dem 01.01.2015, damit die dann verzeichneten Werte Grundlage für eine neu zu fassende Satzung zum Jahresende 2015 bilden können.

**Finanzielle Auswirkungen:**

Keine.

**Anlagen:**

1. Satzung für die Freiwillige Feuerwehr der Gemeinde Rastede

## **Satzung für die Freiwillige Feuerwehr der Gemeinde Rastede**

Aufgrund der §§ 10 und 58 des Niedersächsischen Kommunalverfassungsgesetzes (NKomVG) vom 17. Dezember 2010 (Nds. GVBl. S. 576), zuletzt geändert durch Art. I des Gesetzes vom 16.12.2013 (Nds. GVBl. S. 307) und der §§ 1 und 2 des Niedersächsischen Brandschutzgesetzes (NBrandSchG) vom 18.07.2012 (Nds. GVBl. S. 269), zuletzt geändert durch Art. 6 des Gesetzes vom 12.12.2012. (Nds. GVBl. S. 589) hat der Rat der Gemeinde Rastede folgende Satzung für die Freiwillige Feuerwehr der Gemeinde Rastede beschlossen:

### **§ 1 Organisation und Aufgaben**

Die Freiwillige Feuerwehr ist eine Einrichtung der Gemeinde Rastede. Sie besteht aus den zur Sicherstellung des Brandschutzes und der Hilfeleistung in den Ortsteilen Rastede, Hahn, Ipwege-Wahnbek, Loy-Barghorn, Neusüdende und Südbäke unterhaltenen Ortsfeuerwehren. Die Ortsfeuerwehr Rastede ist als Schwerpunktfeuerwehr (§ 1 Abs. 1 Nr. 3 der Verordnung über die kommunalen Feuerwehren – Feuerwehrverordnung – FwVO vom 30.04.2010 (Nds. GVBl. S. 185, 284), zuletzt geändert durch Verordnung vom 17.05.2011 (Nds. GBVI. S. 125), die Ortsfeuerwehren Hahn, Loy-Barghorn und Ipwege-Wahnbek sind als Stützpunktfeuerwehren (§ 1 Abs. 1 Nr. 2 FwVO) eingerichtet. Die Ortsfeuerwehren Neusüdende und Südbäke sind Grundaussatzfeuerwehren.

### **§ 2 Leitung der Freiwilligen Feuerwehr**

- (1) Die Freiwillige Feuerwehr der Gemeinde wird von der Gemeindebrandmeisterin oder dem Gemeindebrandmeister geleitet (§ 20 Abs. 1 Satz 1 NBrandSchG). Im Verhinderungsfalle erfolgt die Vertretung in allen Dienstangelegenheiten durch die stellvertretende Gemeindebrandmeisterin oder den stellvertretenden Gemeindebrandmeister. Sie sind im Dienst Vorgesetzte der Mitglieder der Freiwilligen Feuerwehr.
- (2) Bei der Erfüllung der Aufgaben ist die von der Gemeinde erlassene „Dienstweisung für Gemeinde- und Ortsbrandmeister der Freiwilligen Feuerwehr“ zu beachten.

### **§ 3 Leitung der Ortsfeuerwehr**

- (1) Die Ortsfeuerwehr wird von der Ortsbrandmeisterin oder dem Ortsbrandmeister geleitet (§ 20 Abs. 1 Satz 2 NBrandSchG). Im Verhinderungsfalle erfolgt die Vertretung in allen Dienstangelegenheiten durch die stellvertretende Ortsbrandmeisterin oder den stellvertretenden Ortsbrandmeister. Sie sind im Dienst Vorgesetzte der Mitglieder der Ortsfeuerwehr.
- (2) Bei der Erfüllung der Aufgaben ist die von der Gemeinde erlassene „Dienstweisung für Gemeinde- und Ortsbrandmeister der Freiwilligen Feuerwehr“ zu beachten.

## **§ 4**

### **Führungskräfte taktischer Feuerwehreinheiten**

- (1) Die Ortsbrandmeisterin oder der Ortsbrandmeister bestellt aus den Angehörigen der Einsatzabteilung der Ortsfeuerwehr nach deren Anhörung die entsprechend der Wehrgliederung erforderlichen Führerinnen und Führer und stellvertretenden Führerinnen und Führer der taktischen Feuerwehreinheiten Zug, Gruppe, Staffel und Trupp für die Dauer von sechs Jahren.
- (2) Die Führungskräfte der taktischen Einheiten sind im Dienst Vorgesetzte der Angehörigen ihrer jeweiligen taktischen Einheit.
- (3) Ortsbrandmeisterin oder Ortsbrandmeister können die Führungskräfte nach Maßgabe des § 8 Abs. 7 der Verordnung über den Eintritt in den Dienst, die Gliederung nach Dienstgraden und die Übertragung von Funktionen bei den Freiwilligen Feuerwehren im Land Niedersachsen (FwVO) abberufen, wenn ein wichtiger Grund vorliegt. Ein wichtiger Grund liegt insbesondere vor, wenn die Führungskräfte
  1. die Dienstpflicht grob verletzt oder das Ansehen der Feuerwehr geschädigt haben,
  2. die Gemeinschaft innerhalb der Feuerwehr durch ihr Verhalten erheblich gestört haben oder
  3. die Tätigkeit nicht mehr ordnungsgemäß ausüben können.

Vor der Entscheidung über die Abberufung sind die Angehörigen der jeweiligen taktischen Einheit der Ortsfeuerwehr und die betroffene Führungskraft anzuhören. Den abberufenen Führungskräften wird der bisherige Dienstgrad belassen. Die Gemeindebrandmeisterin oder der Gemeindebrandmeister sind über die beabsichtigten Maßnahmen rechtzeitig schriftlich zu unterrichten.

## **§ 5**

### **Gemeindekommando**

- (1) Das Gemeindekommando unterstützt die Gemeindebrandmeisterin oder den Gemeindebrandmeister. Dabei obliegen dem Gemeindekommando insbesondere folgende Aufgaben:
  - a) Vorbereitung der erforderlichen Maßnahmen zum Einsatz der Freiwilligen Feuerwehr innerhalb der Gemeinde und zur Leistung von Nachbarschaftshilfe,
  - b) Mitwirkung bei Feststellung des Bedarfs an Anlagen, Mitteln, einschl. Sonderlöschmitteln und Geräten und technischen Einrichtungen für die Brandbekämpfung und die Durchführung von Hilfeleistungen,
  - c) Mitwirkung bei der Erstellung des Haushaltsvoranschlags der Gemeinde für den Bereich der Freiwilligen Feuerwehr
  - d) Mitwirkung bei der Aufstellung von örtlichen Alarm- und Einsatzplänen und Plänen für die Löschwasserversorgung sowie deren laufende Ergänzung,
  - e) Mitwirkung bei der Ermittlung des Löschwasserbedarfs,
  - f) Überwachung der laufenden Schulung der Mitglieder der Freiwilligen Feuerwehr sowie Beratung bei deren Entsendung zu Lehrgängen,
  - g) Mitwirkung bei der Planung und Durchführung von Übungen,
  - h) Überwachung der Durchsetzung der Unfallverhütungsvorschriften und sonstiger Sicherheitsbestimmungen,

- i) Mitwirkung bei der Aufstellung einer Feuerwehrbedarfsplanung,
- j) Mitwirkung bei der Erledigung von Aufgaben nach § 2 Abs. 4 Nr. 3 NBrandSchG.

(2) Das Gemeindekommando besteht aus

- a) der Gemeindebrandmeisterin oder dem Gemeindebrandmeister als Leiterin oder Leiter,
- b) der stellvertretenden Gemeindebrandmeisterin oder dem stellvertretenden Gemeindebrandmeister, den Ortsbrandmeisterinnen und den Ortsbrandmeistern, als Beisitzerinnen oder Beisitzer kraft Amtes,
- c) der Gemeindejugendfeuerwehrwartin oder dem Gemeindejugendfeuerwehrwart, der Schriftwartin oder dem Schriftwart und der Gemeindegemeinschaftsbeauftragten oder dem Gemeindegemeinschaftsbeauftragten als Beisitzerin oder Beisitzer.

- (3) Die Beisitzerinnen und Beisitzer nach Absatz 2 Buchstabe c werden auf Vorschlag der in Satz 1 Buchstabe a und b genannten Gemeindekommandomitglieder von der Gemeindebrandmeisterin oder dem Gemeindebrandmeister aus den Angehörigen der Einsatzabteilung der Freiwilligen Feuerwehr für die Dauer von sechs Jahren bestellt. Die Trägerinnen und der Träger anderer Funktionen können als weitere stimmberechtigte Beisitzerinnen und Beisitzer für die Dauer ihrer Amtszeit in das Gemeindekommando aufgenommen werden. Für das Bestellungsverfahren gilt Satz 1.
- (4) Die Gemeindebrandmeisterin oder der Gemeindebrandmeister kann weitere Mitglieder der Feuerwehr oder sachkundige Personen zu Sitzungen des Gemeindekommandos zuziehen. Diese haben kein Stimmrecht.
- (5) Die Gemeindebrandmeisterin oder der Gemeindebrandmeister kann die Beisitzer nach Absatz 2 Satz 1 Buchst. c und die Trägerinnen und Träger anderer Funktionen nach Absatz 3, bei Vorliegen eines wichtigen Grundes nach Anhörung des Gemeindekommandos vorzeitig abberufen.
- (6) Das Gemeindekommando wird von der Gemeindebrandmeisterin oder dem Gemeindebrandmeister bei Bedarf, mindestens jedoch zweimal im Jahr, mit einwöchiger Ladungsfrist unter Angabe der Tagesordnung schriftlich einberufen. Die Ladungsfrist kann in dringenden Fällen angemessen verkürzt werden. Das Gemeindekommando ist einzuberufen, wenn die Gemeinde oder mehr als die Hälfte der Gemeindekommandomitglieder dies unter Angabe des Grundes verlangen.
- (6) Das Gemeindekommando ist beschlussfähig, wenn nach ordnungsmäßiger Ladung mehr als die Hälfte seiner Mitglieder anwesend ist.
- (8) Beschlüsse des Gemeindekommandos werden mit der Mehrheit der anwesenden Mitglieder gefasst. Stimmgleichheit gilt als Ablehnung. Es wird offen abgestimmt. Abweichend davon wird, wenn ein Mitglied des Gemeindekommandos es verlangt, schriftlich abgestimmt.
- (9) Über jede Sitzung des Gemeindekommandos ist eine Niederschrift zu fertigen, die von der Gemeindebrandmeisterin oder dem Gemeindebrandmeister und einem weiteren Mitglied des Gemeindekommandos (Schriftwartin oder Schriftwart) zu unterzeichnen ist. Eine Ausfertigung der Niederschrift ist der Gemeinde zuzuleiten.

## **§ 6 Ortskommando**

- (1) Das Ortskommando unterstützt die Ortsbrandmeisterin oder den Ortsbrandmeister. Dem Ortskommando obliegen auf der Ortsebene die in § 5 Abs. 1 Satz 2 Buchstabe a, b, d, e, f, g, h und i aufgeführten Aufgaben.
- (2) Das Ortskommando entscheidet über die Aufnahme von Mitgliedern in die Feuerwehr, über die Auf- bzw. Übernahme eines Mitgliedes in eine andere Abteilung der Ortsfeuerwehr sowie über den Ausschluss eines Mitgliedes (§ 17).
- (3) Das Ortskommando besteht aus
  - a) der Ortsbrandmeisterin oder dem Ortsbrandmeister als Leiterin oder Leiter,
  - b) der stellvertretenden Ortsbrandmeisterin oder dem stellvertretenden Ortsbrandmeister,
  - c) den Führerinnen und Führern taktischer Feuerwehreinheiten (§4) als Beisitzerinnen oder Beisitzer kraft Amtes,
  - d) der Jugendfeuerwehrwartin oder dem Jugendfeuerwehrwart, der Schriftwartin oder dem Schriftwart, der Gerätewartin oder dem Gerätewart und der oder dem Sicherheitsbeauftragtenals bestellte Beisitzerin oder Beisitzer.

Die Beisitzerinnen und Beisitzer nach Satz 1 Buchstabe c und d werden von der Ortsbrandmeisterin oder dem Ortsbrandmeister aus den Angehörigen der Einsatzabteilung der Ortsfeuerwehr auf Vorschlag der Mitgliederversammlung für die Dauer von sechs Jahren bestellt. Trägerinnen und Träger anderer Funktionen können als weitere stimmberechtigte Beisitzerin und Beisitzer für die Dauer von sechs Jahren bzw. für die Dauer ihrer Amtszeit in das Ortskommando aufgenommen werden. § 5 Abs. 3 Satz 1 gilt entsprechend.

Die Ortsbrandmeisterin oder der Ortsbrandmeister kann die Beisitzer nach Absatz 3, Satz 1, Buchstabe c und d und Trägerinnen und Träger anderer Funktionen, bei Vorliegen eines wichtigen Grundes nach Anhörung der Mitgliederversammlung vorzeitig abberufen.

- (4) Das Ortskommando wird von der Ortsbrandmeisterin oder dem Ortsbrandmeister bei Bedarf, mindestens jedoch zweimal im Jahr, mit einwöchiger Ladungsfrist unter Angabe der Tagesordnung einberufen. Die Ladungsfrist kann in dringenden Fällen angemessen verkürzt werden. Das Ortskommando ist einzuberufen, wenn die Gemeindebrandmeisterin oder der Gemeindebrandmeister oder mehr als die Hälfte der Ortskommandomitglieder dies unter Angabe des Grundes verlangen. Die Gemeindebrandmeisterin oder der Gemeindebrandmeister können an allen Sitzungen des Ortskommandos mit beratender Stimme teilnehmen. Für Beschlüsse des Ortskommandos gelten § 5 Abs. 6 und 7 entsprechend.
- (5) Über jede Sitzung des Ortskommandos ist eine Niederschrift zu fertigen, die von der Ortsbrandmeisterin oder dem Ortsbrandmeister und einem der Ortskommandomitglieder (Schriftwartin oder Schriftwart) zu unterzeichnen ist. Eine Ausfertigung der Niederschrift ist der Gemeindebrandmeisterin oder dem Gemeindebrandmeister sowie der Gemeinde zuzuleiten.

## **§ 7 Mitgliederversammlung**

- (1) Die Mitgliederversammlung beschließt über die Angelegenheiten der Ortsfeuerwehr, für die nicht die Gemeindebrandmeisterin oder der Gemeindebrandmeister, die Ortsbrandmeisterin oder der Ortsbrandmeister, das Gemeindekommando oder das Ortskommando im Rahmen dieser Satzung oder anderer Vorschriften zuständig sind. Insbesondere obliegen ihr
  - a) die Entgegennahme des Jahresberichts (Tätigkeitsbericht),
  - b) die Entgegennahme des Berichts über die Dienstbeteiligung,
  - c) die Entscheidung über die Berufung von Ehrenmitgliedern.
- (2) Die Mitgliederversammlung wird von der Ortsbrandmeisterin oder dem Ortsbrandmeister bei Bedarf, mindestens jedoch einmal im Jahr, einberufen. Sie ist einzuberufen, wenn die Gemeinde oder ein Drittel der aktiven Mitglieder der Ortsfeuerwehr dies unter Angabe des Grundes verlangen. Ort und Zeit der Mitgliederversammlung sind mindestens zwei Wochen vorher ortsüblich unter Mitteilung der Tagesordnung bekannt zu geben. An der Mitgliederversammlung soll jeder Angehörige der Einsatzabteilung der Ortsfeuerwehr teilnehmen. Angehörige anderer Abteilungen können teilnehmen.
- (3) Die Mitgliederversammlung wird von der Ortsbrandmeisterin oder dem Ortsbrandmeister geleitet; sie ist beschlussfähig, wenn mehr als die Hälfte der stimmberechtigten Mitglieder (Abs. 4) anwesend ist. Bei Beschlussunfähigkeit ist innerhalb von vier Wochen unter Einhaltung der Ladungsfrist eine neue Mitgliederversammlung mit der gleichen Tagesordnung einzuberufen, die unabhängig von der Zahl der anwesenden stimmberechtigten Mitglieder beschlussfähig ist. Auf die Beschlussfähigkeit der erneuten Mitgliederversammlung ist in der Einladung hinzuweisen.
- (4) Jeder Angehörige der Einsatzabteilung hat eine Stimme, die nicht übertragen werden kann (stimmberechtigtes Mitglied). Angehörige anderer Abteilungen haben beratende Stimme.
- (5) Beschlüsse werden mit der Mehrheit der anwesenden stimmberechtigten Mitglieder gefasst; Stimmengleichheit gilt als Ablehnung. Es wird offen abgestimmt. Abweichend davon wird, wenn ein stimmberechtigtes Mitglied es verlangt, eine schriftliche Abstimmung durchgeführt.
- (6) Über jede Mitgliederversammlung ist eine Niederschrift zu fertigen, die von der Ortsbrandmeisterin oder dem Ortsbrandmeister und dem Schriftwart zu unterzeichnen ist. Eine Ausfertigung der Niederschrift ist der Gemeindebrandmeisterin oder dem Gemeindebrandmeister sowie der Gemeinde zuzuleiten.

## **§ 8**

### **Verfahren bei Vorschlägen**

- (1) Über Vorschläge zur Besetzung von Funktionen, deren Besetzungen durch die Mitgliederversammlung erfolgt, wird schriftlich abgestimmt. Ist nur ein Vorschlag gemacht, wird, wenn niemand widerspricht, durch Zuruf abgestimmt. Vorgeschlagen ist, wer die Mehrheit der Stimmen erhält.
- (2) Wird eine Mehrheit nicht erreicht, so findet eine zweite Abstimmung statt, durch die das Mitglied vorgeschlagen ist, für das die meisten Stimmen abgegeben worden sind. Bei Stimmengleichheit entscheidet das Los, das von der jeweiligen Leiterin oder dem jeweiligen Leiter des Verfahrens zu ziehen ist.

- (3) Über den der Gemeinde nach § 20 Abs. 4 NBrandSchG abzugebenden Vorschlag der in das Ehrenbeamtenverhältnis zu berufenden Führungskräfte (Gemeindebrandmeisterin oder Gemeindebrandmeister, Ortsbrandmeisterinnen oder Ortsbrandmeister sowie der Stellvertreterinnen und Stellvertreter) wird schriftlich abgestimmt. Wird bei mehr als zwei Bewerberinnen oder Bewerbern im ersten Abstimmungsgang nicht die für den Vorschlag gemäß § 20 Abs. 5 NBrandSchG erforderliche Mehrheit erreicht, so ist eine Stichabstimmung zwischen den beiden Bewerberinnen oder Bewerbern, auf die die meisten Stimmen entfallen sind, durchzuführen. Wird die erforderliche Mehrheit wiederum nicht erreicht, können am gleichen Tage erneute Abstimmungen durchgeführt werden.

## **§ 9**

### **Angehörige der Einsatzabteilung**

- (1) Für den Einsatzdienst gesundheitlich geeignete Einwohnerinnen und Einwohner der Gemeinde, die das 16. Lebensjahr, aber noch nicht das 63. Lebensjahr vollendet haben, können Angehörige der Einsatzabteilung der Freiwilligen Feuerwehr werden. Bei Minderjährigen ist die schriftliche Einwilligung der Erziehungsberechtigten erforderlich. Angehörige der Einsatzabteilung der Freiwilligen Feuerwehr kann auch werden, wer der Einsatzabteilung der Freiwilligen Feuerwehr einer anderen Gemeinde angehört und regelmäßig für Einsätze zur Verfügung steht (Doppelmitglied § 12 Abs. 2 NBrandSchG).
- (2) Aufnahmegesuche sind schriftlich an die für den Wohnsitz zuständige Ortsfeuerwehr zu richten. Anträge von Doppelmitgliedern sind an die Ortsfeuerwehr zu richten, in deren Bereich die regelmäßige Teilnahme an Einsätzen erfolgen soll. Die Gemeinde kann ein Führungszeugnis und ein ärztliches Zeugnis über den Gesundheitszustand der Bewerberinnen und Bewerber anfordern. Sie trägt die Kosten.
- (3) Über die Aufnahme in die Einsatzabteilung entscheidet das Ortskommando (§ 6 Abs. 1). Die Ortsbrandmeisterin oder der Ortsbrandmeister hat die Gemeinde über die Gemeindebrandmeisterin oder den Gemeindebrandmeister vor der Bekanntgabe der Entscheidung über den Aufnahmeantrag zu unterrichten, soweit die Gemeinde darauf nicht generell verzichtet hat.
- (4) Nach erfolgreicher Ausbildung und einwandfreiem Verhalten im Dienst beschließt das Ortskommando über die Bewährung in der Probezeit (§ 7 Abs. 2 FwVO). Bei der endgültigen Aufnahme ist folgende schriftliche Erklärung abzugeben:
- "Ich verspreche, die freiwillig übernommenen Pflichten als Mitglied der Freiwilligen Feuerwehr pünktlich und gewissenhaft zu erfüllen und gute Kameradschaft zu halten."
- (5) Die Zugehörigkeit zu einer Ortsfeuerwehr richtet sich bei Angehörigen der Einsatzabteilung nach ihrem Wohnsitz. In Einzelfällen kann das Gemeindekommando eine hiervon abweichende Regelung treffen.
- (6) Die Ortsbrandmeisterin oder der Ortsbrandmeister kann Angehörige der Altersabteilung, die die Voraussetzungen des § 12 Abs. 6 NBrandSchG erfüllen, an Übungsdiensten der Ortswehr teilnehmen lassen. Diese Wehrmitglieder können im Rahmen der gesetzlichen Bestimmung auch zu Einsätzen herangezogen werden, wenn sie am Übungsbetrieb regelmäßig teilnehmen. Bei Alarmierung über Funkmeldeempfänger sind diese Einsatzkräfte gesondert zu alarmieren. Bei Alarmierung über Sirene gelten diese Einsatzkräfte als herangezogen.

## **§ 10**

### **Mitglieder der Altersabteilung**

- (1) Angehörige der Einsatzabteilung sind in die Altersabteilung zu übernehmen, wenn sie das 63. Lebensjahr vollendet haben.
- (2) Angehörige der Einsatzabteilung können auf ihren Antrag oder auf Beschluss des Ortskommandos in die Altersabteilung übernommen werden, wenn sie den Dienst in der Einsatzabteilung auf Dauer nicht mehr ausüben können.
- (3) Angehörige der Altersabteilung dürfen bei dienstlichen Veranstaltungen Dienstkleidung tragen.
- (4) Angehörige der Altersabteilung können mit ihrem Einverständnis zu Diensten außerhalb des Übungs- und Einsatzdienstes herangezogen werden.

## **§ 11**

### **Mitglieder der Kinder- und Jugendfeuerwehr**

- (1) Kinder- und Jugendfeuerwehren können in jeder Ortsfeuerwehr eingerichtet werden.
- (2) Kinder aus der Gemeinde können nach Vollendung des 6. Lebensjahres, aber noch nicht des 12. Lebensjahres Mitglied in der Kinderfeuerwehr werden, wenn die schriftliche Einwilligung der Erziehungsberechtigten vorliegt.
- (3) Jugendliche aus der Gemeinde können nach Vollendung des 10. Lebensjahres, aber noch nicht des 18. Lebensjahres Mitglied in der Jugendfeuerwehr werden, wenn die schriftliche Einwilligung der Erziehungsberechtigten vorliegt.
- (4) Über die Aufnahme in die Kinder- oder Jugendfeuerwehr entscheidet das Ortskommando auf Vorschlag der Kinder- oder Jugendfeuerwehr.

## **§ 12**

### **Angehörige der Musikabteilung**

- (1) Musikabteilungen können eingerichtet werden.
- (2) Die Zugehörigkeit zur Musikabteilung ist an besondere Voraussetzungen nicht gebunden. Die Angehörigen der Musikabteilung müssen ihren Wohnsitz nicht in der Gemeinde haben. Sie müssen keinen Einsatzdienst leisten.
- (3) Über die Aufnahme entscheidet das Ortskommando.

## **§ 13**

### **Angehörige der Ehrenmitglieder**

Feuerwehrmitglieder und sonstige Einwohnerinnen und Einwohner der Gemeinde, die sich besondere Verdienste um den kommunalen Brandschutz und die Hilfeleistung erworben haben, können auf Vorschlag des Ortskommandos nach Anhörung der Gemeinde und der Gemeinde-

brandmeisterin oder des Gemeindebrandmeisters durch die Mitgliederversammlung zu Ehrenmitgliedern der Freiwilligen Feuerwehr ernannt werden.

## **§ 14 Fördernde Mitglieder**

Die Feuerwehr kann fördernde Mitglieder aufnehmen; über die Aufnahme entscheidet das Ortskommando.

## **§ 15 Rechte und Pflichten**

- (1) Die Angehörigen der Einsatzabteilung sind verpflichtet, die ihnen übertragenen Aufgaben gewissenhaft auszuführen. Sie haben die von ihren Vorgesetzten im Rahmen der Aufgaben der Feuerwehr gegebenen Anordnungen zu befolgen. Angehörige der Einsatzabteilung, die aus persönlichen Gründen vorübergehend an der Teilnahme am Einsatz- und Ausbildungsdienst verhindert sind, können auf Antrag durch die Ortsbrandmeisterin oder den Ortsbrandmeister befristet beurlaubt werden. Während der Dauer der Beurlaubung ruhen die Rechte und Pflichten als Angehöriger der Einsatzabteilung.
- (2) Die Mitglieder in der Kinder- oder Jugendabteilung sollen an dem für sie vorgesehenen Übungsdienst und sonstigen Veranstaltungen teilnehmen. Sie haben die im Rahmen der Aufgaben der Kinder- und Jugendabteilung gegebenen Anordnungen zu befolgen.
- (3) Jedes Mitglied hat die ihm überlassenen Bekleidungs- und Ausrüstungsgegenstände sowie die Geräte pfleglich und schonend zu behandeln. Bei vorsätzlicher oder grobfahrlässiger Beschädigung von Bekleidungs- und Ausrüstungsgegenständen sowie von Geräten kann die Gemeinde den Ersatz des entstandenen Schadens verlangen. Dienstkleidung darf außerhalb des Dienstes nicht getragen werden.
- (4) Mitglieder, die Feuerwehrdienst verrichten, sind nach den gesetzlichen Bestimmungen unfallversichert. Jedes Mitglied ist verpflichtet, die "Unfallverhütungsvorschriften für Feuerwehren" zu beachten. Tritt ein Unfall im Feuerwehrdienst ein, so ist dies unverzüglich über die Ortsfeuerwehr der Gemeinde zu melden. Dies gilt auch für Erkrankungen, die erkennbar auf den Feuerwehrdienst zurückzuführen sind.
- (5) Stellt ein Mitglied fest, dass ihm während des Feuerwehrdienstes ein Schaden an seinem privaten Eigentum entstanden ist, so gilt Absatz 4 Satz 3 entsprechend.

## **§ 16 Verleihung von Dienstgraden**

- (1) Dienstgrade dürfen an Angehörige der Einsatzabteilung nur unter Beachtung der §§ 8 ff FwVO verliehen werden.
- (2) Die Verleihung eines Dienstgrades innerhalb der Ortsfeuerwehr bis zum Dienstgrad "Erste Hauptfeuerwehrfrau oder Erster Hauptfeuerwehrmann" vollzieht die Ortsbrandmeisterin oder der Ortsbrandmeister auf Beschluss des Ortskommandos. Die Verleihung bedarf der Zustimmung der Gemeindebrandmeisterin oder des Gemeindebrandmeisters. Verleihungen ab Dienstgrad "Löschmeisterin oder Löschmeister" vollzieht die Gemeindebrandmeisterin oder der Gemeindebrandmeister auf Beschluss des Ortskommandos. Die Verleihung eines Dienst-

grades an Funktionsträgerinnen und Funktionsträger der Gemeindefeuerwehr vollzieht die Gemeindebrandmeisterin oder der Gemeindebrandmeister auf Beschluss des Gemeindekommandos.

## **§ 17**

### **Beendigung der Mitgliedschaft**

(1) Die Mitgliedschaft endet durch:

- a) Austrittserklärung
- b) Richterspruch, wenn dadurch die Fähigkeit zur Bekleidung Öffentlicher Ämter verloren wurde
- c) Auflösung der Freiwilligen Feuerwehr
- d) Aufgabe des Wohnsitzes oder des ständigen Aufenthalts in der Gemeinde bei Angehörigen der Einsatzabteilung
- e) Wegfall der regelmäßigen Verfügbarkeit bei Doppelmitgliedern
- f) Ausschluss.

(2) Die Mitgliedschaft in der Freiwilligen Feuerwehr endet für die Mitglieder der Kinderfeuerwehr darüber hinaus

- a) mit der Auflösung der Kinderfeuerwehr
- b) mit der nach Vollendung des zehnten Lebensjahres möglichen Übernahme als Mitglied der Jugendfeuerwehr, spätestens jedoch mit Vollendung des 12. Lebensjahres.

(3) Die Mitgliedschaft in der Freiwilligen Feuerwehr endet für die Mitglieder der Jugendabteilung darüber hinaus

- a) mit der Auflösung der Jugendabteilung,
- b) mit der nach Vollendung des 16. Lebensjahres möglichen Übernahme als Angehöriger der Einsatzabteilung, spätestens jedoch mit Vollendung des 18. Lebensjahres.

(4) Der Austritt aus der Freiwilligen Feuerwehr kann mit einer Frist von einem Monat zum Vierteljahresende erfolgen; der Austritt ist gegenüber der Ortsfeuerwehr spätestens einen Monat vor dem Vierteljahresende schriftlich zu erklären.

(5) Angehörige der Einsatzabteilung sind aus der Einsatzabteilung zu entlassen, wenn sie sich in der Probezeit nicht bewähren oder gesundheitlich nicht mehr geeignet sind. Sie können in eine andere Abteilung der Freiwilligen Feuerwehr übernommen werden, wenn sie die Voraussetzung für eine Zugehörigkeit zu dieser Abteilung erfüllen.

(6) Mitglieder der Freiwilligen Feuerwehr können aus der Freiwilligen Feuerwehr ausgeschlossen werden, wenn ein wichtiger Grund vorliegt. Ein wichtiger Grund liegt insbesondere dann vor, wenn ein Mitglied:

- 1. wiederholt seine Pflicht zur Teilnahme am Einsatz- und Ausbildungsdienst verletzt
- 2. wiederholt fachliche Weisungen der Vorgesetzten nicht befolgt
- 3. die Gemeinschaft innerhalb der Feuerwehr durch sein Verhalten erheblich stört
- 4. das Ansehen der Feuerwehr geschädigt hat
- 5. rechtskräftig zu einer Freiheitsstrafe von mehr als ein Jahr verurteilt worden ist
- 6. innerhalb oder außerhalb der Freiwilligen Feuerwehr durch Äußerungen oder tatsächliche Handlungen zu erkennen gibt, dass er die freiheitlich demokratische Grundordnung nicht anerkennt.

- (7) Über die Einleitung eines Verfahrens zum Ausschluss aus der Freiwilligen Feuerwehr beschließt das Ortskommando. Das Verwaltungsverfahren wird durch die Gemeinde geführt. Vor der Entscheidung über den Ausschluss aus der Freiwilligen Feuerwehr ist dem Gemeindekommando und der oder dem Betroffenen Gelegenheit zur Stellungnahme zu geben. Die Ausschlussverfügung wird von der Gemeinde erlassen.
- (8) Angehörige der Einsatzabteilung und Mitglieder der Kinder- oder Jugendfeuerwehr können, wenn gegen sie ein Ausschlussverfahren eingeleitet wurde, von der Ortsbrandmeisterin oder dem Ortsbrandmeister bis zur Entscheidung über den Ausschluss suspendiert werden.
- (9) Die Beendigung der Mitgliedschaft eines Angehörigen der Einsatzabteilung hat die Ortsfeuerwehr über die Gemeindebrandmeisterin oder den Gemeindebrandmeister der Gemeinde schriftlich anzuzeigen.
- (10) Im Falle des Ausscheidens eines Mitgliedes der Freiwilligen Feuerwehr sind innerhalb einer Woche Dienstkleidung, Dienstausweis, Ausrüstungsgegenstände und alle sonstigen zu Dienstzwecken zur Verfügung gestellten Gegenstände bei der Ortsfeuerwehr abzugeben. Die Ortsfeuerwehr bestätigt dem ausscheidenden Mitglied den Empfang der zurückgegebenen Gegenstände und händigt ihm eine Bescheinigung über die Dauer der Mitgliedschaft und den Dienstgrad aus.
- (11) Werden zu Dienstzwecken zur Verfügung gestellte Gegenstände nach Absatz 10 Satz 1 von dem ausgeschiedenen Mitglied trotz schriftlicher Aufforderung nicht zurückgegeben, kann die Gemeinde den Ersatz des entstandenen Schadens bis zur Höhe der Wiederbeschaffungskosten verlangen.

## **§ 18**

### **Inkrafttreten**

(1) Diese Satzung tritt am 01.01.2015 in Kraft.

(2) Zum gleichen Zeitpunkt tritt die Satzung für die Freiwillige Feuerwehr in der Gemeinde Rastede vom 28.02.2012 außer Kraft.

Rastede, den xx.xx.2014

von Essen  
Bürgermeister

**B e s c h l u s s v o r l a g e****Vorlage-Nr.: 2014/203**

freigegeben am 13.11.2014

**GB 2**

Sachbearbeiter/in: Sabine Meyer

**Datum: 05.11.2014****Erweiterung Feuerwehrgerätehaus Loy-Barghorn - Ausstattungsbeschluss****Beratungsfolge:**

<u>Status</u>	<u>Datum</u>	<u>Gremium</u>
Ö	25.11.2014	Feuerschutzausschuss
N	15.12.2014	Verwaltungsausschuss

**Beschlussvorschlag:**

Die Verwaltung wird beauftragt, Planungen für die Erweiterung des Feuerwehrgerätehauses in Loy-Barghorn zu erarbeiten und dabei folgendes Ausstattungsprofil zu berücksichtigen:

- Errichtung von getrennten sanitären Anlagen (männlich/weiblich)
- Integration der Küche in den Mannschaftsraum (Küchenzeile, Arbeitsflächen)
- Schaffung von Lagermöglichkeiten (kleiner Lagerraum oder entsprechende Möbelausstattung für den Sanitär- bzw. Küchenbereich)
- im Zuge vorgenannter Punkte die Erweiterung des Mannschaftsraumes

**Sach- und Rechtslage:**

Mit Schreiben vom 26.03.2014 stellte die Freiwillige Feuerwehr Loy-Barghorn einen Antrag auf Erweiterung / Sanierung des Feuerwehrgerätehauses im Bereich der Sozialräume.

Begründet wird der Antrag mit der inzwischen hohen und konstanten Mitgliederzahl für eine Stützpunktwehr: 42 Kräfte in der Einsatzabteilung, 14 Kameraden in der Altersabteilung und 17 Mädchen und Jungen in der Jugendfeuerwehr.

Das Feuerwehrgerätehaus in Loy-Barghorn wurde 1978 errichtet. Seither sind keine größeren Maßnahmen in Bezug auf die Sozialräume durchgeführt worden.

Die jetzige Bemessung des Mannschaftsraumes (Unterrichtsraum) ist mit gut 53 qm für den allgemeinen Dienstbetrieb ausreichend. Die Mannschaftsräume der weiteren Einheiten, insbesondere der anderen Stützpunktfeuerwehren (Hahn und Ipwege-Wahnbek), entsprechen etwa der Größe in Loy-Barghorn. Sonderveranstaltungen wie Ehrungen und Jahreshauptversammlungen werden oft in den Fahrzeughallen durchgeführt oder finden außerhalb des Feuerwehrgerätehauses beispielsweise in Gaststätten statt; ein Umstand, der auch nach Rücksprache mit dem Gemeindebrandmeister vertretbar ist. In einem Gespräch mit dem Ortsbrandmeister und dessen Stellvertreter wurde diese Einschätzung bestätigt.

Hinsichtlich der Toilettensituation ist der Wunsch der Wehr auf Änderung nachvollziehbar. Zum Zeitpunkt der Errichtung des Feuerwehrgerätehauses gab es noch keine Frauen in der Feuerwehr. Dementsprechend wurde seinerzeit nur eine Toilettenanlage vorgesehen. Erst später wurde in dem gemeinsamen Raum eine „Abtrennung“ für die weiblichen Mitglieder geschaffen. Die Situation ist jedoch sehr beengt und entsprechend heutigen Standards auch nicht mehr zeitgemäß. Entsprechende DIN-Vorgaben sehen zudem bei Neu- und Umbauten getrennte Umkleide- und Duscmöglichkeiten in den Feuerwehrgerätehäusern vor. Hier bestätigte der Ortsbrandmeister der Einheit Loy-Barghorn jedoch, dass bei entsprechendem Bedarf die Möglichkeiten im benachbarten Sportraum genutzt werden können. Die Schaffung einer direkten Verbindung vom Feuerwehrgerätehaus zu den Toiletten im Sportraum ist nicht möglich.

Die Teeküche verfügt lediglich über eine Fläche von 5,39 qm, wobei dort selbstverständlich eine Küchenzeile integriert ist. Diese zeigt allerdings deutliche Abnutzungserscheinungen. In anderen Feuerwehrgerätehäusern sind die Küchen teilweise in den Mannschaftsräumen integriert oder sind separat mit unweit größeren Flächen vorhanden. Die Einheit Loy-Barghorn wünscht eine Integration in den Mannschaftsraum, insbesondere auch vor dem Hintergrund der Schaffung von Arbeitsflächen. Zudem sei ein kleiner Lagerraum wünschenswert.

Die Erweiterung der sanitären Anlagen sowie der Küche ist im vorhandenen Gebäudekomplex nur zu Lasten des Mannschaftsraumes möglich. Die Umsetzung des Vorschlages seitens der Einheit Loy-Barghorn, den Mannschaftsraum im Bereich der Fensterfront zu erweitern, die Küche zu integrieren und in dem Bereich der jetzigen sanitären Anlagen und der jetzigen Küche zwei Toilettenanlagen zu integrieren ist möglich. Der 36 Jahre alte Sozialbereich würde in diesem Zuge entsprechend saniert werden. Dies gilt auch für den Flurbereich. Inwieweit ein kleiner Lagerraum integriert werden kann oder auch Möbellösungen (Einbauschränke) ausreichend sind, bleibt der Planung vorbehalten.

### **Finanzielle Auswirkungen:**

Bezüglich der finanziellen Auswirkungen können in dieser Vorplanungsphase noch keine konkreten Aussagen getroffen werden. Entsprechend einer groben Schätzung (Grundlagenermittlung Kosten umbauter Raum) ist derzeit von einer Summe von etwa 230.000,- Euro auszugehen. Eine entsprechende Vormerkung ist im Finanzplanungszeitraum für das Jahr 2016 erfolgt.

### **Anlagen:**

1. Antrag der Freiwilligen Feuerwehr Loy-Barghorn
2. Grundriss des jetzigen Sozialbereiches des Feuerwehrgerätehauses

## Freiwillige Feuerwehr Loy- Barghorn



Herrn  
Bürgermeister  
Dieter von Essen  
Sophienstrasse 27

26180 Rastede

<b>GEMEINDE RASTEDE</b>			
Eing. 31. März 2014			
HVB	FB	ST	GB
X			1

*Kopie an GB2 mit der Bitte um  
gemeinsame Abstimmung! 01.04.14/*

Loy, den 26.03.2014

### Antrag auf Erweiterung / Sanierung des Feuerwehrhaus Loy-Barghorn

Sehr geehrter Herr von Essen,

mit diesem Schreiben stellt die Freiwillige Feuerwehr Loy-Barghorn den Antrag auf Erweiterung des Mannschafts-Unterrichtsraumes und Sanierung der Toiletten und Küche.

Durch die inzwischen hohe Mitgliederzahl (42 aktive, 14 Alterskameraden und 17 Jugend und Mädchen in der Jugendfeuerwehr) ist eine Nutzung des Mannschaftsraumes nur sehr beengt möglich. Große Veranstaltungen wie Ehrungen usw. finden bereits in der Gaststätte statt.

Die Teeküche wurde 1979 (Baujahr) sehr klein gebaut. Zwischenzeitlich wurde Sie mit Einbaumöbel erweitert. Die gesamte Einrichtung ist aber doch arg abgenutzt, außerdem fehlt weiterer Lagerraum.

Bei den Toiletten wurde damals nur eine ganz einfache Trennung zwischen Damen und Herrenbereich vorgenommen. Es gibt nur einen Vorraum mit Waschbecken.

Wir schlagen folgende Lösung vor.

Erweiterung des Mannschaftsraumes um 3-4 m im Bereich der Fensterfont. Im jetzigen Mannschaftsraum links eine neue Küche mit offenen Tresen erstellen. (Größe nach Absprache und dem Bauleiter).

Den jetzigen Bereich der Küche und WC für eine neue Toilettenanlage nutzen.

Der vordere Bereich des Sozialtraktes verfügt über einen großen Kriechkeller, hierrüber kann sogar die neue Küche erschlossen werden.

Die alte Heizungsanlage sollte bei diesen Baumaßnahmen evtl. mit erneuert werden.

**Der Ursprüngliche Vorschlag zum Bau eines Ortsbrandmeister Büros ist verworfen worden, dies lässt sich durch den Bau eines Archivraumes in der Leichtbauweise auf dem Boden der Fahrzeughalle lösen.**

**Die Maßnahmen lassen sich in zeitliche Rahmen leicht über einen längeren Zeitraum strecken, auch wäre eine Eigenleistung der Feuerwehr nach Absprache möglich.**

**Wir hoffen auf eine positive Entscheidung und stehen gerne für Rückfragen zur Verfügung.**

**Mit kameradschaftlichen Gruß**

  
Markus Meyer  
Ortsbrandmeister

  
Daniel Krummacker  
stellv. Ortsbrandmeister

Küche



WC / Vorraum



Herren WC



Damen WC



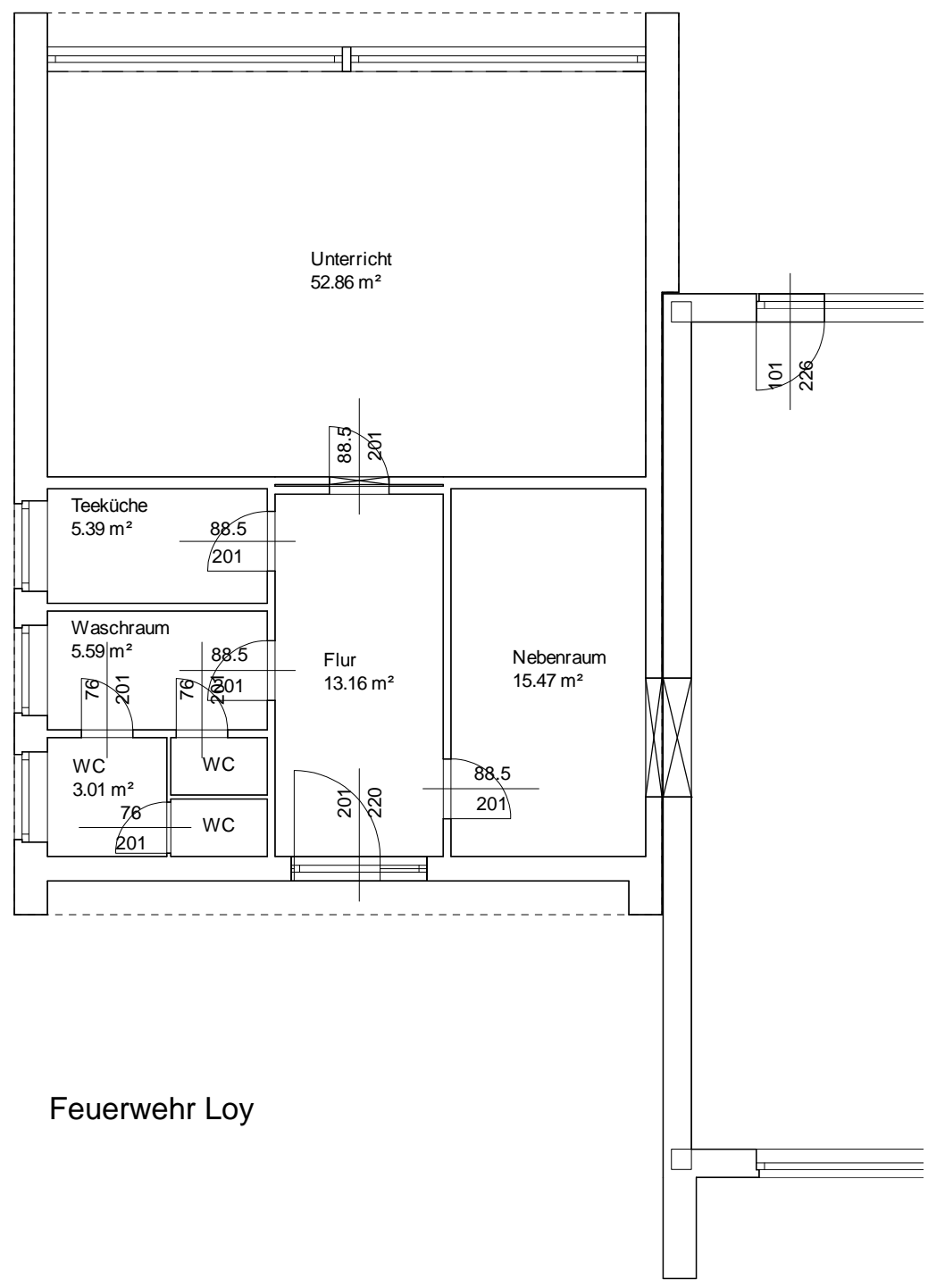
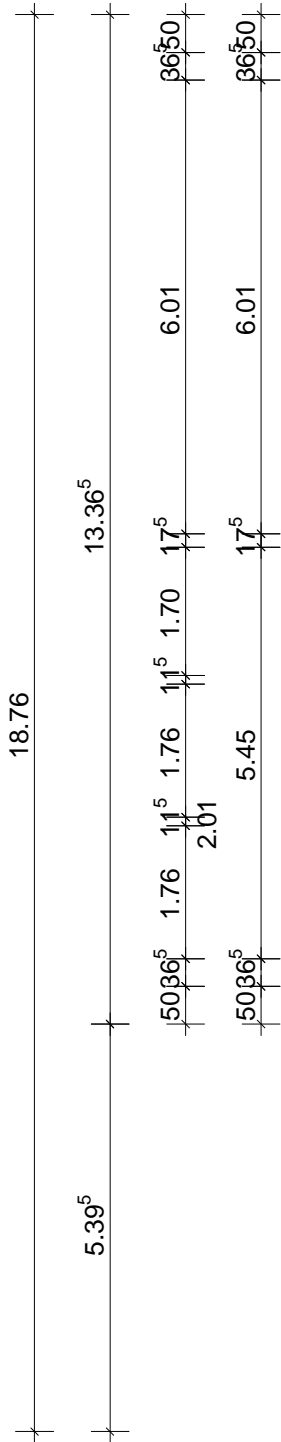
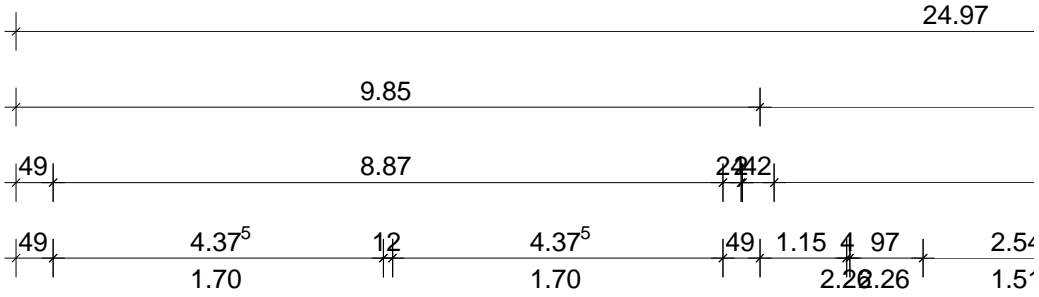

**B e s c h l u s s v o r l a g e****Vorlage-Nr.: 2014/155**freigegeben am **22.10.2014****Stab**

Sachbearbeiter/in: Herr Günther Henkel

**Datum: 04.09.2014****Haushaltssatzung und Haushaltsplan 2015****Beratungsfolge:**

<u>Status</u>	<u>Datum</u>	<u>Gremium</u>
Ö	10.11.2014	Finanz- und Wirtschaftsausschuss
Ö	11.11.2014	Kultur- und Sportausschuss
Ö	17.11.2014	Feuerschutzausschuss
Ö	17.11.2014	Ausschuss für Bau, Planung, Umwelt und Straßen
Ö	18.11.2014	Kinder-, Jugend- und Sozialausschuss
Ö	24.11.2014	Schulausschuss
Ö	09.12.2014	Finanz- und Wirtschaftsausschuss
N	15.12.2014	Verwaltungsausschuss
Ö	16.12.2014	Rat

**Beschlussvorschlag:**

Die Haushaltsplanung wird in die Fachausschüsse zur Beratung überwiesen.

**Sach- und Rechtslage:**

Der Haushaltsentwurf 2015 ist ausgeglichen. Der Haushalt erwirtschaftet die rechtlich erforderliche ordentliche Tilgung. Die planmäßige Neuverschuldung im Bereich der Investitionen erreicht mit letztem Planungsstand bei Redaktionsschluss rund 8,2 Mio. Euro.

**Ergebnishaushalt und Finanzhaushalt - Bereich Laufende Verwaltung:**

Inhaltlich ist der Haushaltsausgleich nur dadurch zu erreichen gewesen, dass in einer Reihe von Aufgabenbereichen auf Neuveranschlagungen verzichtet wurde, teilweise sogar Reduzierungen, auch gegenüber dem Vergleich zu Vorjahren, vorgenommen wurden.

Dies betrifft insbesondere die Bereiche der baulichen Unterhaltung sowohl im Hoch- als auch im Tiefbau, Personalaufwendungen, soweit noch nicht umgesetzt und rechtlich nicht erforderlich, sowie Maßnahmen, für die keine rechtliche Verpflichtung besteht.

Entgegen der grundsätzlichen Handlungsweise der Vergangenheit wurden Einnahmeerwartungen der sogenannten Allgemeinen Deckungsmittel auf der Grundlage der Landesorientierungsdaten veranschlagt.

Besonders auffällig ist hierbei die Entwicklung im Bereich der Beteiligung an der Einkommensteuer, wo sich aufgrund von Probeberechnungen des Landes eine deutliche Steigerung ergibt. Bei der Gewerbesteuer wurde der derzeitige Stand der Entwicklung berücksichtigt. Die sich insoweit ergebende deutliche Verringerung der Schlüsselzuweisung ist hieraus lediglich eine mathematische Folge, wobei endgültige Zahlen allerdings erst in der dritten Novemberwoche durch das Land vorgelegt werden.

Für den Bereich der Investitionen sind Maßnahmen zurzeit in Höhe von rund 12 Mio. Euro vorgesehen, die eine planmäßige Kreditaufnahme von rund 8,2 Mio. Euro nach sich ziehen würden. Unabhängig von der letztendlichen Ausgestaltung des Investitionsumfanges ergibt sich als wesentliches zu beachtendes Element, dass Maßnahmen ohne Refinanzierung zu nehmen. Soweit diese auch noch ein nicht unerhebliches Finanzvolumen in sich bergen, wie beispielsweise der Anbau an die Schule Feldbreite, ergibt sich aufgrund fehlender Überschussrücklagen die alleinige Möglichkeit der Finanzierung nur in Form von Krediten. Um hier die Belastungsgrenze des Gemeindehaushaltes bei einer derzeit bestehenden Gesamtverschuldung von rund 4 Mio. Euro (2 Mio. Euro Kreditmarkt und rund 2 Mio. Euro Kreisschulbaukasse) nicht durch einmalige Vorgänge an die Grenze der Belastung zu führen, wurden eine Reihe von Maßnahmen entgegen der bisherigen Finanzplanung auf Folgejahre verschoben, da sie ebenfalls nur im Wege der Kreditfinanzierung hätten erfolgen können.

Wie bereits in den vergangenen Jahren ausgeführt, bedarf es der sehr kontrollierten Entwicklung, um sowohl eine erhebliche Verschuldungsquote als auch den sich daraus ergebenden Folgebelastungen in Form von Zins- und Tilgungsleistungen für den Ergebnishaushalt begegnen zu können.

Der Haushaltsplanentwurf 2015 ist insoweit ausgeglichen, lässt aber „gewollte und gesollte“ Maßnahmen ohne Setzen von Prioritäten sowohl in räumlicher als auch zeitlicher Hinsicht nicht zu.

### **Finanzielle Auswirkungen:**

Entfällt.

### **Anlagen:**

- Anlage 1: Mittelanmeldungen Produkte
- Anlage 2: Mittelanmeldungen Kostenstellen
- Anlage 3: Investitionsprogramm
- Anlage 4: Übersicht über Produkte und Kostenstellen
- Anlage 5: Stellenplanübersicht mit Erläuterungen

Zu den Anlagen ist folgendes auszuführen:

Hinsichtlich der dieser Vorlage beigelegten Anlagen war bereits verschiedentlich um Prüfung gebeten worden, ob und inwieweit Einnahmen weiterhin mit negativen Vorzeichen ausgewiesen werden müssen oder aber ob hier eine Anpassung nicht möglich wäre. Die Verwaltung hat im Hinblick auf den Arbeitsumfang darauf verzichtet und bittet insoweit um Verständnis. Die jetzt überreichten Datengrundlagen dienen nicht nur zur Beratung für den Haushaltsentwurf 2015 sondern werden technisch auch den Anmeldevorgängen direkt in das gesamte technische Finanzsystem übernommen.

Die Haushaltsplanung nach doppischen Gesichtspunkten erlaubt ohne umfangreiche zusätzliche Informationen keinen Einblick in Details. Dies ist vom Gesetzgeber ausdrücklich auch nicht so gewollt, weil er davon ausgeht, dass die Politik mit dem Haushaltsplan politische und finanzwirtschaftliche Rahmendaten festlegt und es der Verwaltung überlässt, wie im Einzelnen die Ziele erreicht werden. Die Rechtslage sieht diese „Arbeitsteilung“ bewusst so vor.

Die Gemeinde Rastede handelt traditionell allerdings nicht so. Sie hat der Politik bisher alle gewünschten Detailinformationen geliefert, die es ihr erlauben, im Einzelnen die Wege zu verfolgen, wie die Verwaltung die beschlossenen Ziele erreicht.

Die Anlagen sind wie folgt zu verstehen:

Die Gemeinde Rastede hat in ihrer Finanzbuchhaltung eine umfangreiche Kostenrechnung implementiert, die es möglich macht, Haushaltsplanung auf Kostenstellenebene durchzuführen und, soweit eine Kostenrechnung nicht besteht, auf Produktebene. Diese grundsätzliche Unterteilung ist der Grund für die sich insoweit unterscheidenden Anlagen Mittelanmeldung - Produkte und Mittelanmeldung - Kostenrechnung. Die Kostenrechnung umfasst die Bereiche Abwasser, Straßenreinigung, Märkte, Kindertagesstätten, Hallenbad und Bauhof.

1. Produkte

1.1 Ausgaben Innere Verrechnung

TeilHH/Produkt	Produktbezeichnung	Sachkonto	Bezeichnung	Ansatz 2015	Ansatz 2016	Ansatz 2017	Ansatz 2018
TH6_01	Räuml. Planung u. Entwicklung, Tiefbau, Naturschutz- u. Landschaftspflege						
P1.06.00.537100	Fäkalienabfuhr	481100	Aufw. Interne Leistungsverrechnung	8.500,00	7.400,00	7.400,00	7.400,00
TH5_21	Angelegenheit der Schulen						
P1.05.02.211100.002	GS Feldbreite (Schulbudget)	482100	Schwimmen Schulen	1.500,00	1.500,00	1.500,00	1.500,00
P1.05.02.211200.002	Grundschule Hahn-Lehmden (Schulbudget)	482100	Schwimmen Schulen	1.300,00	1.300,00	1.300,00	1.300,00
P1.05.02.211300.002	GS Kleibrok (Schulbudget)	482100	Schwimmen Schulen	1.600,00	1.600,00	1.600,00	1.600,00
P1.05.02.211400.002	GS Leuchtenburg (Schulbudget)	482100	Schwimmen Schulen	1.000,00	1.000,00	1.000,00	1.000,00
P1.05.02.211500.002	GS Loy (Schulbudget)	482100	Schwimmen Schulen	1.000,00	1.000,00	1.000,00	1.000,00
P1.05.02.211600.002	GS Wahnbek (Schulbudget)	482100	Schwimmen Schulen	1.700,00	1.700,00	1.700,00	1.700,00
P1.05.02.218000.003	KGS (Schulbudget)	482100	Schwimmen Schulen	12.000,00	12.000,00	12.000,00	12.000,00
P1.05.02.221000.002	Förderschulen (Schulbudget)	482100	Schwimmen Schulen	1.300,00	1.300,00	1.300,00	1.300,00
TH5_02	Ordnungsangelegenheiten, Allgemeine Einrichtungen						
P1.05.02.121000	Statistik und Wahlen	481100	Aufw. Interne Leistungsverrechnung	0,00	9.000,00	6.000,00	6.000,00
TH3_02	Haushalt- und Finanzen						
P1.03.03.111500	Finanzverwaltung und Rechnungsprüfung	481100	Aufw. Interne Leistungsverrechnung	6.500,00	6.500,00	6.500,00	6.500,00

# Entwurf Haushaltsplan 2015

## 1. Produkte

### 1.2 Ausgaben ohne Liquidität

TeilHH/Produkt	Produktbezeichnung	Sachkonto	Bezeichnung	Ansatz 2015	Ansatz 2016	Ansatz 2017	Ansatz 2018
<b>TH6_01</b>	<b>Räuml. Planung u. Entwicklung, Tiefbau, Naturschutz- u. Landschaftspflege</b>						
P1.06.00.366200	Kinderspielpl.(nicht Schulen, KiGa, Bad)	471170	AfA auf Betriebs- und Geschäftsausstattung	6.000,00	8.506,00	8.506,00	8.506,00
P1.06.00.541100.001	Gemeindestraßen	471101	AfA auf imm. VG aus geleist. Invest.zuschüssen	44.000,00	51.762,00	51.762,00	51.762,00
P1.06.00.541100.001	Gemeindestraßen	471130	AfA auf Gebäude	1.700,00	1.924,00	278,00	278,00
P1.06.00.541100.001	Gemeindestraßen	471140	AfA auf das Infrastrukturvermögen	950.000,00	1.055.985,00	1.055.985,00	1.055.985,00
P1.06.00.541100.001	Gemeindestraßen	471150	AfA auf Maschinen und technische Anlagen	44,00	44,00	44,00	44,00
P1.06.00.541100.001	Gemeindestraßen	471170	AfA auf Betriebs- und Geschäftsausstattung	702,00	702,00	398,00	398,00
P1.06.00.541100.001	Gemeindestraßen	471180	AfA Auflösung Sammelposten	2.000,00	3.106,00	3.106,00	3.106,00
P1.06.00.541100.002	Brücken	471140	AfA auf das Infrastrukturvermögen	3.703,00	3.703,00	3.703,00	3.703,00
P1.06.00.545200	Straßenbeleuchtung	471101	AfA auf imm. VG aus geleist. Invest.zuschüssen	222,00	222,00	222,00	222,00
P1.06.00.545200	Straßenbeleuchtung	471140	AfA auf das Infrastrukturvermögen	8.463,00	8.463,00	5.892,00	5.892,00
P1.06.00.545200	Straßenbeleuchtung	471150	AfA auf Maschinen und technische Anlagen	730,00	730,00	730,00	730,00
P1.06.00.545200	Straßenbeleuchtung	471170	AfA auf Betriebs- und Geschäftsausstattung	40.000,00	42.724,00	42.724,00	42.724,00
P1.06.00.545200	Straßenbeleuchtung	471180	AfA Auflösung Sammelposten	179,00	179,00	48,00	48,00
P1.06.00.546000	Parkeinrichtungen	471101	AfA auf imm. VG aus geleist. Invest.zuschüssen	1.000,00	1.000,00	1.000,00	1.000,00
P1.06.00.547000	ÖPNV	471130	AfA auf Gebäude	9.000,00	14.870,00	13.724,00	13.724,00
P1.06.00.551100	Öffentliches Grün/Landschaftsbau	471101	AfA auf imm. VG aus geleist. Invest.zuschüssen	29.000,00	31.573,00	31.573,00	31.573,00
P1.06.00.551100	Öffentliches Grün/Landschaftsbau	471170	AfA auf Betriebs- und Geschäftsausstattung	311,00	311,00	311,00	311,00
<b>TH5_23</b>	<b>Gesundheit und Sport</b>						

# Entwurf Haushaltsplan 2015

## 1. Produkte

### 1.2 Ausgaben ohne Liquidität

TeilHH/Produkt	Produktbezeichnung	Sachkonto	Bezeichnung	Ansatz 2015	Ansatz 2016	Ansatz 2017	Ansatz 2018
P1.05.02.421000	Förderung des Sports	471101	AfA auf imm. VG aus geleist. Invest.zuschüssen	5.800,00	6.250,00	6.250,00	6.250,00
P1.05.02.424100.001	Freibad Rastede	471170	AfA auf Betriebs- und Geschäftsausstattung	300,00	750,00	750,00	750,00
P1.05.02.424100.001	Freibad Rastede	471180	AfA Auflösung Sammelposten	500,00	500,00	500,00	500,00
P1.05.02.424100.002	Badeanstalt Hahn						
P1.05.02.424200.001	Sport- u. Bolzplatz (kein Einzelsportpl)	471170	AfA auf Betriebs- und Geschäftsausstattung	1.500,00	2.435,00	2.435,00	2.435,00
P1.05.02.424200.001	Sport- u. Bolzplatz (kein Einzelsportpl)	471180	AfA Auflösung Sammelposten	6.000,00	6.704,00	6.252,00	6.252,00
P1.05.02.424200.002	Sportplatz Mühlenstraße	471170	AfA auf Betriebs- und Geschäftsausstattung	27,00	27,00	27,00	27,00
P1.05.02.424200.003	Sportplatz Kleibrok						
P1.05.02.424200.005	Sportplatz Wahnbek (oben und unten)	471170	AfA auf Betriebs- und Geschäftsausstattung	700,00	1.475,00	1.475,00	1.475,00
P1.05.02.424200.006	Sportplatz Loy						
P1.05.02.424200.007	Sportplatz Köttersweg	471170	AfA auf Betriebs- und Geschäftsausstattung	65,00	65,00	65,00	65,00
P1.05.02.424200.007	Sportplatz Köttersweg	471130	AfA auf Gebäude	500,00	1.103,00	1.103,00	1.103,00
P1.05.02.424200.007	Sportplatz Köttersweg	471140	AfA auf das Infrastrukturvermögen	1.500,00	3.980,00	3.980,00	3.980,00
P1.05.02.424200.007	Sportplatz Köttersweg	471190	AfA auf sonstiges Sachanlagevermögen	1.000,00	2.673,00	2.673,00	2.673,00
P1.05.02.424300.001	Sporthallen (keine Einzelsporthalle)	471180	AfA Auflösung Sammelposten	400,00	481,00	481,00	481,00
P1.05.02.424300.002	Sporthalle Kleibrok	471170	AfA auf Betriebs- und Geschäftsausstattung	746,00	746,00	746,00	746,00
P1.05.02.424300.002	Sporthalle Kleibrok	471180	AfA Auflösung Sammelposten	964,00	519,00	519,00	519,00
P1.05.02.424300.003	Sporthalle Hahn-Lehmden	471180	AfA Auflösung Sammelposten	200,00	200,00	200,00	200,00
P1.05.02.424300.004	Sporthalle Wahnbek	471170	AfA auf Betriebs- und Geschäftsausstattung	103,00	103,00	103,00	103,00
P1.05.02.424300.004	Sporthalle Wahnbek	471180	AfA Auflösung Sammelposten	200,00	200,00	200,00	200,00
P1.05.02.424300.005	Sportraum Loy	471180	AfA Auflösung Sammelposten	200,00	200,00	200,00	200,00
P1.05.02.424300.006	Turnhalle Feldbreite	471170	AfA auf Betriebs- und Geschäftsausstattung	205,00	205,00	205,00	205,00
P1.05.02.424300.006	Turnhalle Feldbreite	471180	AfA Auflösung Sammelposten	752,00	200,00	200,00	200,00

# Entwurf Haushaltsplan 2015

## 1. Produkte

### 1.2 Ausgaben ohne Liquidität

TeilHH/Produkt	Produktbezeichnung	Sachkonto	Bezeichnung	Ansatz 2015	Ansatz 2016	Ansatz 2017	Ansatz 2018
P1.05.02.424300.006	Turnhalle Feldbreite	471100	AfA auf imm. Vermögensgegenstände	83,00	83,00	83,00	83,00
P1.05.02.424300.007	Mehrzweckhalle Feldbreite	471170	AfA auf Betriebs- und Geschäftsausstattung	290,00	290,00	290,00	290,00
P1.05.02.424300.007	Mehrzweckhalle Feldbreite	471180	AfA Auflösung Sammelposten	1.410,00	538,00	400,00	400,00
P1.05.02.424300.008	Turnhalle Wilhelmsstraße	471180	AfA Auflösung Sammelposten	400,00	693,00	693,00	693,00
<b>TH5_22</b>	<b>Heimat- u. Kulturpflege</b>						
P1.05.02.252100	Archiv	471180	AfA Auflösung Sammelposten	200,00	300,00	300,00	300,00
P1.05.02.262000	Musikpflege	471101	AfA auf imm. VG aus geleist. Invest.zuschüssen	3.500,00	4.225,00	2.964,00	2.964,00
P1.05.02.263000	Musikschulen						
P1.05.02.271000	Volkshochschulen						
P1.05.02.272000	Büchereien (Schulbüch. Zuord. z.Schule)	471180	AfA Auflösung Sammelposten	1.000,00	1.257,00	1.203,00	1.203,00
P1.05.02.281100	Heimat- und sonstige Kulturpflege	471101	AfA auf imm. VG aus geleist. Invest.zuschüssen	800,00	1.049,00	560,00	560,00
P1.05.02.281100	Heimat- und sonstige Kulturpflege	471190	AfA auf sonstiges Sachanlagevermögen	333,00	333,00	333,00	333,00
P1.05.02.281200	Palais	471101	AfA auf imm. VG aus geleist. Invest.zuschüssen	3.000,00	3.612,00	3.612,00	3.612,00
P1.05.02.366100	Jugendtr. Villa Hartm. und Jugendräume	471100	AfA auf imm. Vermögensgegenstände	501,00	501,00	0,00	0,00
P1.05.02.366100	Jugendtr. Villa Hartm. und Jugendräume	471160	AfA auf Fahrzeuge	2.057,00	2.057,00	0,00	0,00
P1.05.02.366100	Jugendtr. Villa Hartm. und Jugendräume	471170	AfA auf Betriebs- und Geschäftsausstattung	101,00	101,00	101,00	101,00
P1.05.02.366100	Jugendtr. Villa Hartm. und Jugendräume	471180	AfA Auflösung Sammelposten	1.629,00	1.176,00	837,00	837,00
<b>TH5_21</b>	<b>Angelegenheit der Schulen</b>						
P1.05.02.211100.001	GS Feldbreite (ohne Schulbudget)	471180	AfA Auflösung Sammelposten	200,00	400,00	400,00	400,00
P1.05.02.211100.001	GS Feldbreite (ohne Schulbudget)	471170	AfA auf Betriebs- und Geschäftsausstattung	1.500,00	2.124,00	2.124,00	2.124,00
P1.05.02.211100.001	GS Feldbreite (ohne Schulbudget)	471130	AfA auf Gebäude	70,00	168,00	168,00	168,00
P1.05.02.211100.002	GS Feldbreite (Schulbudget)	471180	AfA Auflösung Sammelposten	1.164,00	1.041,00	573,00	573,00

# Entwurf Haushaltsplan 2015

## 1. Produkte

### 1.2 Ausgaben ohne Liquidität

TeilHH/Produkt	Produktbezeichnung	Sachkonto	Bezeichnung	Ansatz 2015	Ansatz 2016	Ansatz 2017	Ansatz 2018
P1.05.02.211200.001	GS Hahn-Lehmden (ohne Schulbudget)	471130	AfA auf Gebäude	187,00	187,00	187,00	187,00
P1.05.02.211200.001	GS Hahn-Lehmden (ohne Schulbudget)	471180	AfA Auflösung Sammelposten	50,00	100,00	100,00	100,00
P1.05.02.211200.002	Grundschule Hahn-Lehmden (Schulbudget)	471180	AfA Auflösung Sammelposten	1.200,00	1.053,00	665,00	665,00
P1.05.02.211300.001	GS Kleibrok (ohne Schulbudget)	471170	AfA auf Betriebs- und Geschäftsausstattung	43,00	43,00	43,00	43,00
P1.05.02.211300.001	GS Kleibrok (ohne Schulbudget)	471180	AfA Auflösung Sammelposten	600,00	1.376,00	1.376,00	1.376,00
P1.05.02.211300.002	GS Kleibrok (Schulbudget)	471170	AfA auf Betriebs- und Geschäftsausstattung	105,00	105,00	105,00	105,00
P1.05.02.211300.002	GS Kleibrok (Schulbudget)	471180	AfA Auflösung Sammelposten	1.000,00	1.453,00	961,00	961,00
P1.05.02.211400.001	GS Leuchtenburg (ohne Schulbudget)	471180	AfA Auflösung Sammelposten	1.100,00	1.200,00	159,00	159,00
P1.05.02.211400.001	GS Leuchtenburg (ohne Schulbudget)	471170	AfA auf Betriebs- und Geschäftsausstattung	500,00	723,00	723,00	723,00
P1.05.02.211400.001	GS Leuchtenburg (ohne Schulbudget)	471130	AfA auf Gebäude	70,00	170,00	170,00	170,00
P1.05.02.211400.002	GS Leuchtenburg (Schulbudget)	471180	AfA Auflösung Sammelposten	1.000,00	1.214,00	1.087,00	1.087,00
P1.05.02.211500.001	GS Loy (ohne Schulbudget)	471180	AfA Auflösung Sammelposten	800,00	1.043,00	1.043,00	1.043,00
P1.05.02.211500.001	GS Loy (ohne Schulbudget)	471170	AfA auf Betriebs- und Geschäftsausstattung	800,00	1.200,00	1.200,00	1.200,00
P1.05.02.211500.002	GS Loy (Schulbudget)	471180	AfA Auflösung Sammelposten	1.000,00	681,00	486,00	486,00
P1.05.02.211600.001	GS Wahnbek (ohne Schulbudget)	471170	AfA auf Betriebs- und Geschäftsausstattung	500,00	742,00	742,00	742,00
P1.05.02.211600.001	GS Wahnbek (ohne Schulbudget)	471130	AfA auf Gebäude	70,00	134,00	134,00	134,00
P1.05.02.211600.001	GS Wahnbek (ohne Schulbudget)	471180	AfA Auflösung Sammelposten	400,00	640,00	640,00	640,00
P1.05.02.211600.002	GS Wahnbek (Schulbudget)	471180	AfA Auflösung Sammelposten	1.100,00	770,00	533,00	533,00
P1.05.02.218000.001	Gebäude Wilhelmstr. (o.Schulb.)	471101	AfA auf imm. VG aus geleist. Invest.zuschüssen	0,00	0,00	0,00	0,00
P1.05.02.218000.001	Gebäude Wilhelmstr. (o.Schulb.)	471170	AfA auf Betriebs- und Geschäftsausstattung	9.000,00	11.565,00	9.211,00	9.211,00

# Entwurf Haushaltsplan 2015

## 1. Produkte

### 1.2 Ausgaben ohne Liquidität

TeilHH/Produkt	Produktbezeichnung	Sachkonto	Bezeichnung	Ansatz 2015	Ansatz 2016	Ansatz 2017	Ansatz 2018
P1.05.02.218000.001	Gebäude Wilhelmstr. (o.Schulb.)	471180	AfA Auflösung Sammelposten	15.967,00	9.330,00	6.071,00	6.071,00
P1.05.02.218000.002	Gebäude Feldbreite (o. Schulbudget)	471170	AfA auf Betriebs- und Geschäftsausstattung	30.000,00	31.244,00	30.733,00	30.733,00
P1.05.02.218000.002	Gebäude Feldbreite (o. Schulbudget)	471180	AfA Auflösung Sammelposten	3.000,00	4.942,00	3.825,00	3.825,00
P1.05.02.218000.002	Gebäude Feldbreite (o. Schulbudget)	471130	AfA auf Gebäude	22,00	22,00	22,00	22,00
P1.05.02.218000.003	KGS (Schulbudget)	471170	AfA auf Betriebs- und Geschäftsausstattung	900,00	1.366,00	930,00	930,00
P1.05.02.218000.003	KGS (Schulbudget)	471180	AfA Auflösung Sammelposten	12.000,00	9.196,00	6.928,00	6.928,00
P1.05.02.221000.001	Förderschulen (ohne Schulbudget)	471101	AfA auf imm. VG aus geleist. Invest.zuschüssen	2.000,00	6.150,00	6.150,00	6.150,00
P1.05.02.221000.001	Förderschulen (ohne Schulbudget)	471170	AfA auf Betriebs- und Geschäftsausstattung	1.500,00	2.632,00	2.632,00	2.632,00
P1.05.02.221000.001	Förderschulen (ohne Schulbudget)	471180	AfA Auflösung Sammelposten	2.000,00	1.868,00	1.713,00	1.713,00
P1.05.02.221000.001	Förderschulen (ohne Schulbudget)	471130	AfA auf Gebäude	50,00	105,00	105,00	105,00
P1.05.02.221000.001	Förderschulen (ohne Schulbudget)	471101	AfA auf imm. VG aus geleist. Invest.zuschüssen	100,00	289,00	289,00	289,00
P1.05.02.221000.002	Förderschulen (Schulbudget)	471170	AfA auf Betriebs- und Geschäftsausstattung	100,00	289,00	289,00	289,00
P1.05.02.221000.002	Förderschulen (Schulbudget)	471180	AfA Auflösung Sammelposten	1.286,00	1.235,00	373,00	373,00
<b>TH5_11</b>	<b>Angelegenheit der Kinder und Jugendlichen</b>						
P1.05.01.362500	Sonst. Jugendarbeit (ohne Einr.)	471160	AfA auf Fahrzeuge	15.000,00	2.531,00	2.531,00	2.531,00
<b>TH5_02</b>	<b>Ordnungsangelegenheiten, Allgemeine Einrichtungen</b>						
P1.05.02.121000	Statistik und Wahlen	471180	AfA Auflösung Sammelposten	115,00	0,00	0,00	0,00
P1.05.02.126100	"Brandschutz; ohne Einzelfeuerwehr"	471170	AfA auf Betriebs- und Geschäftsausstattung	3.390,00	3.390,00	3.390,00	3.390,00
P1.05.02.126100	"Brandschutz; ohne Einzelfeuerwehr"	471180	AfA Auflösung Sammelposten	4.051,00	4.051,00	391,00	391,00
P1.05.02.126200.001	Ofw Rastede	471160	AfA auf Fahrzeuge	17.000,00	25.032,00	25.032,00	25.032,00

Entwurf Haushaltsplan 2015

1. Produkte  
1.2 Ausgaben ohne Liquidität

TeilHH/Produkt	Produktbezeichnung	Sachkonto	Bezeichnung	Ansatz 2015	Ansatz 2016	Ansatz 2017	Ansatz 2018
P1.05.02.126200.001	Ofw Rastede	471170	AfA auf Betriebs- und Geschäftsausstattung	5.500,00	5.731,00	1.963,00	1.963,00
P1.05.02.126200.001	Ofw Rastede	471180	AfA Auflösung Sammelposten	3.000,00	3.433,00	2.489,00	2.489,00
P1.05.02.126200.003	Ofw Ipwege-Wahnbek	471160	AfA auf Fahrzeuge	6.419,00	6.419,00	6.419,00	6.419,00
P1.05.02.126200.003	Ofw Ipwege-Wahnbek	471170	AfA auf Betriebs- und Geschäftsausstattung	2.436,00	307,00	307,00	307,00
P1.05.02.126200.003	Ofw Ipwege-Wahnbek	471180	AfA Auflösung Sammelposten	2.000,00	2.173,00	1.981,00	1.981,00
P1.05.02.126200.002	Ofw Hahn	471160	AfA auf Fahrzeuge	15.678,00	15.678,00	15.678,00	15.678,00
P1.05.02.126200.002	Ofw Hahn	471170	AfA auf Betriebs- und Geschäftsausstattung	11.487,00	10.493,00	10.174,00	10.174,00
P1.05.02.126200.002	Ofw Hahn	471180	AfA Auflösung Sammelposten	2.000,00	2.651,00	1.928,00	1.928,00
P1.05.02.126200.005	Ofw Loy-Barghorn	471160	AfA auf Fahrzeuge	13.239,00	13.239,00	11.210,00	11.210,00
P1.05.02.126200.005	Ofw Loy-Barghorn	471170	AfA auf Betriebs- und Geschäftsausstattung	2.489,00	2.489,00	2.489,00	2.489,00
P1.05.02.126200.005	Ofw Loy-Barghorn	471180	AfA Auflösung Sammelposten	2.000,00	2.752,00	2.605,00	2.605,00
P1.05.02.126200.006	Ofw Neusüdende	471160	AfA auf Fahrzeuge	7.820,00	7.820,00	7.820,00	7.820,00
P1.05.02.126200.006	Ofw Neusüdende	471170	AfA auf Betriebs- und Geschäftsausstattung	800,00	986,00	986,00	986,00
P1.05.02.126200.006	Ofw Neusüdende	471140	AfA auf das Infrastrukturvermögen	250,00	500,00	500,00	500,00
P1.05.02.126200.006	Ofw Neusüdende	471180	AfA Auflösung Sammelposten	1.914,00	1.725,00	1.588,00	1.588,00
P1.05.02.573200.003	Dorfgemeinschaftshäuser	471180	AfA Auflösung Sammelposten	400,00	400,00	400,00	400,00
TH3_03	WiFö, Einrichtungen, Unternehmen, Tourismus						
P1.03.01.573100	Allg. Einr. und Unterneh. (einschl. Beteiligungen)	471101	AfA auf imm. VG aus geleist. Invest.zuschüssen	38.000,00	8.067,00	8.067,00	8.067,00
TH3_02	Haushalt- und Finanzen						
P1.03.03.611000	Steuern, allgem. Zuweisungen, Umlagen	472111	AfA auf uneinbringliche Forderungen	20.000,00	20.000,00	20.000,00	20.000,00
P1.03.03.611000	Steuern, allgem. Zuweisungen, Umlagen	472113	Pauschalwertberichtigungen	50.000,00	50.000,00	50.000,00	50.000,00
TH3_01	Personal und Organisation						
P1.03.02.111210	Personalangelegenheiten	402101	Verbr. Pensionsrückstellung	-420.300,00	-420.300,00	-420.300,00	-420.300,00
P1.03.02.111210	Personalangelegenheiten	405100	Zuführ. zu Pensionsrückstellungen f.Beschäftigte	410.000,00	415.400,00	421.700,00	385.800,00

**Entwurf Haushaltsplan 2015**

**1. Produkte**

**1.2 Ausgaben ohne Liquidität**

TeilHH/Produkt	Produktbezeichnung	Sachkonto	Bezeichnung	Ansatz 2015	Ansatz 2016	Ansatz 2017	Ansatz 2018
P1.03.02.111210	Personalangelegenheiten	406100	Zuführ. zu Beihilferückstellungen f.Beschäftigte	0,00	0,00	300,00	300,00
P1.03.02.111230	Organisation und Einrichtungen	471100	AfA auf imm. Vermögensgegenstände	17.000,00	13.780,00	9.308,00	1.753,00
P1.03.02.111230	Organisation und Einrichtungen	471102	AfA auf übrige immaterielle Vermögensgegenstände	2.289,00	2.289,00	2.289,00	2.289,00
P1.03.02.111230	Organisation und Einrichtungen	471150	AfA auf Maschinen und technische Anlagen	150,00	250,00	250,00	250,00
P1.03.02.111230	Organisation und Einrichtungen	471170	AfA auf Betriebs- und Geschäftsausstattung	8.198,00	8.198,00	7.107,00	7.107,00
P1.03.02.111230	Organisation und Einrichtungen	471180	AfA Auflösung Sammelposten	8.000,00	9.133,00	9.059,00	9.059,00
<b>TH1_01</b>	<b>Gemeindeorgane</b>						
P1.01.00.111100	Gemeindeorgane	471101	AfA auf imm. VG aus geleist. Invest.zuschüssen	2.500,00	1.086,00	644,00	644,00
P1.01.00.111100	Gemeindeorgane	471180	AfA Auflösung Sammelposten	4.198,00	4.198,00	659,00	659,00

# Entwurf Haushaltsplan 2015

## 1. Produkte

### 1.3 Ausgaben Bauhof

TeilHH/Produkt	Produktbezeichnung	Sachkonto	Bezeichnung	Ansatz 2015	Ansatz 2016	Ansatz 2017	Ansatz 2018
TH6_01	Räuml. Planung u. Entwicklung, Tiefbau, Naturschutz- u. Landschaftspflege						
P1.06.00.366200	Kinderspielpl.(nicht Schulen, KiGa, Bad)	481103	Aufw. Bauhof; Unterhaltung der Grundstücke	106.400,00	106.400,00	106.400,00	106.400,00
P1.06.00.366200	Kinderspielpl.(nicht Schulen, KiGa, Bad)	481105	Aufw. Bauhof; Unterhaltung des beweglichen Vermögens	30.350,00	30.350,00	30.350,00	30.350,00
P1.06.00.541100.001	Gemeindestraßen	481103	Aufw. Bauhof; Unterhaltung der Grundstücke	45.740,00	45.740,00	45.740,00	45.740,00
P1.06.00.541100.001	Gemeindestraßen	481104	Aufw.Bauhof; Unterh. d.sonstigen unbew.Vermögens	803.260,00	803.260,00	803.260,00	803.260,00
P1.06.00.541100.001	Gemeindestraßen	481105	Aufw. Bauhof; Unterhaltung des beweglichen Vermögens	51.400,00	51.400,00	51.400,00	51.400,00
P1.06.00.541100.001	Gemeindestraßen	481112	Aufw.Bauhof: Bes. Verw. Betrskosten; Sachkosten - sonstige	6.000,00	6.000,00	6.000,00	6.000,00
P1.06.00.541100.002	Brücken	481104	Aufw.Bauhof; Unterh. d.sonstigen unbew.Vermögens	2.890,00	2.890,00	2.890,00	2.890,00
P1.06.00.545200	Straßenbeleuchtung	481106	Aufw. Bauhof, Mieten und Pachten	680,00	680,00	680,00	680,00
P1.06.00.545200	Straßenbeleuchtung	481112	Aufw.Bauhof: Bes. Verw. Betrskosten; Sachkosten - sonstige	340,00	340,00	340,00	340,00
P1.06.00.546000	Parkeinrichtungen	481103	Aufw. Bauhof; Unterhaltung der Grundstücke	14.650,00	14.650,00	14.650,00	14.650,00
P1.06.00.546000	Parkeinrichtungen	481104	Aufw.Bauhof; Unterh. d.sonstigen unbew.Vermögens	1.370,00	1.370,00	1.370,00	1.370,00
P1.06.00.547000	ÖPNV	481103	Aufw. Bauhof; Unterhaltung der Grundstücke	40.000,00	40.000,00	40.000,00	40.000,00
P1.06.00.547000	ÖPNV	481104	Aufw.Bauhof; Unterh. d.sonstigen unbew.Vermögens	6.000,00	6.000,00	6.000,00	6.000,00
P1.06.00.547000	ÖPNV	481105	Aufw. Bauhof; Unterhaltung des beweglichen Vermögens	680,00	680,00	680,00	680,00
P1.06.00.551100	Öffentliches Grün/Landschaftsbau	481103	Aufw. Bauhof; Unterhaltung der Grundstücke	0,00	0,00	0,00	0,00
P1.06.00.551100	Öffentliches Grün/Landschaftsbau	481104	Aufw.Bauhof; Unterh. d.sonstigen unbew.Vermögens	0,00	0,00	0,00	0,00

# Entwurf Haushaltsplan 2015

## 1. Produkte

### 1.3 Ausgaben Bauhof

TeilHH/Produkt	Produktbezeichnung	Sachkonto	Bezeichnung	Ansatz 2015	Ansatz 2016	Ansatz 2017	Ansatz 2018
P1.06.00.551100	Öffentliches Grün/Landschaftsbau	481105	Aufw. Bauhof; Unterhaltung des beweglichen Vermögens	0,00	0,00	0,00	0,00
P1.06.00.553000	Friedhofs- u. Bestattungswesen	481103	Aufw. Bauhof; Unterhaltung der Grundstücke	4.800,00	4.800,00	4.800,00	4.800,00
<b>TH5_02</b>	<b>Ordnungsangelegenheiten, Allgemeine Einrichtungen</b>						
P1.05.02.121000	Statistik und Wahlen	481112	Aufw.Bauhof: Bes. Verw. Betrskosten; Sachkosten - sonstige	0,00	0,00	0,00	0,00
P1.05.02.122100	Ordnungsangelegenheiten	481112	Aufw.Bauhof: Bes. Verw. Betrskosten; Sachkosten - sonstige	7.835,00	7.835,00	7.835,00	7.835,00
P1.05.02.561000	Umweltschutzmaßnahmen	481112	Aufw.Bauhof: Bes. Verw. Betrskosten; Sachkosten - sonstige	1.325,00	1.325,00	1.325,00	1.325,00
<b>TH3_02</b>	<b>Haushalt- und Finanzen</b>						
P1.03.03.111500	Finanzverwaltung und Rechnungsprüfung	481115	Aufw. Bauhof: Sonstige Geschäftsausgaben	720,00	720,00	720,00	720,00

# Entwurf Haushaltsplan 2015

## 1. Produkte

### 1.4 Ausgaben Personal

TeilHH/Produkt	Produktbezeichnung	Sachkonto	Bezeichnung	Ansatz 2015	Ansatz 2016	Ansatz 2017	Ansatz 2018
TH6_01	Räuml. Planung u. Entwicklung, Tiefbau, Naturschutz- u. Landschaftspflege						
P1.06.00.366200	Kinderspielpl.(nicht Schulen, KiGa, Bad)	401200	Dienstaufwendungen Arbeitnehmer	5.300,00	5.400,00	5.500,00	5.600,00
P1.06.00.366200	Kinderspielpl.(nicht Schulen, KiGa, Bad)	401210	Leistungsentgelt	100,00	200,00	300,00	400,00
P1.06.00.366200	Kinderspielpl.(nicht Schulen, KiGa, Bad)	402200	Beiträge.z.Versorgungskasse f. Arbeitnehmer	400,00	400,00	400,00	400,00
P1.06.00.366200	Kinderspielpl.(nicht Schulen, KiGa, Bad)	403200	Beiträge gesetzl. Sozialversich. Arbeitnehmer	800,00	800,00	800,00	800,00
P1.06.00.366200	Kinderspielpl.(nicht Schulen, KiGa, Bad)	404100	Beihilfen und Unterstützungen für Beschäftigte	100,00	100,00	100,00	100,00
P1.06.00.511000	Räuml. Planung u. Entwicklungsmaßnahmen	401100	Dienstaufwendungen Beamte	52.500,00	53.500,00	54.500,00	55.500,00
P1.06.00.511000	Räuml. Planung u. Entwicklungsmaßnahmen	401200	Dienstaufwendungen Arbeitnehmer	24.300,00	24.800,00	25.300,00	25.800,00
P1.06.00.511000	Räuml. Planung u. Entwicklungsmaßnahmen	401210	Leistungsentgelt	500,00	500,00	500,00	500,00
P1.06.00.511000	Räuml. Planung u. Entwicklungsmaßnahmen	402100	Beiträge zur Versorgungskasse für Beamte	32.000,00	33.000,00	34.000,00	35.000,00
P1.06.00.511000	Räuml. Planung u. Entwicklungsmaßnahmen	402200	Beitr.z.Versorgungskasse f. Arbeitnehmer	1.800,00	1.800,00	1.800,00	1.800,00
P1.06.00.511000	Räuml. Planung u. Entwicklungsmaßnahmen	403200	Beiträge gesetzl. Sozialversich. Arbeitnehmer	4.600,00	4.700,00	4.800,00	4.900,00
P1.06.00.511000	Räuml. Planung u. Entwicklungsmaßnahmen	404100	Beihilfen und Unterstützungen für Beschäftigte	8.900,00	9.100,00	9.300,00	9.500,00
P1.06.00.511000	Räuml. Planung u. Entwicklungsmaßnahmen	426110	Aus- u. Fortbildungsk.einschl.Reisek.f.A	600,00	600,00	600,00	600,00
P1.06.00.511000	Räuml. Planung u. Entwicklungsmaßnahmen	443113	Reisekosten	300,00	300,00	300,00	300,00
P1.06.00.541100.001	Gemeindestraßen	401100	Dienstaufwendungen Beamte	2.700,00	2.800,00	2.900,00	3.000,00
P1.06.00.541100.001	Gemeindestraßen	401200	Dienstaufwendungen Arbeitnehmer	72.600,00	74.100,00	75.600,00	77.100,00
P1.06.00.541100.001	Gemeindestraßen	401210	Leistungsentgelt	1.600,00	1.300,00	1.400,00	1.500,00

# Entwurf Haushaltsplan 2015

## 1. Produkte

### 1.4 Ausgaben Personal

TeilHH/Produkt	Produktbezeichnung	Sachkonto	Bezeichnung	Ansatz 2015	Ansatz 2016	Ansatz 2017	Ansatz 2018
P1.06.00.541100.001	Gemeindestraßen	402100	Beiträge zur Versorgungskasse für Beamte	7.600,00	7.800,00	8.000,00	8.200,00
P1.06.00.541100.001	Gemeindestraßen	402200	Beitr.z.Versorgungskasse f. Arbeitnehmer	5.200,00	5.300,00	5.400,00	5.500,00
P1.06.00.541100.001	Gemeindestraßen	403200	Beiträge gesetzl. Sozialversich. Arbeitnehmer	14.100,00	14.400,00	14.700,00	15.000,00
P1.06.00.541100.001	Gemeindestraßen	404100	Beihilfen und Unterstützungen für Beschäftigte	2.300,00	2.300,00	2.300,00	2.300,00
P1.06.00.541100.001	Gemeindestraßen	426100	Besondere Aufwendungen für Beschäftigte	500,00	500,00	500,00	500,00
P1.06.00.541100.001	Gemeindestraßen	426110	Aus- u. Fortbildungsk.einschl.Reisek.f.A	900,00	900,00	900,00	900,00
P1.06.00.541100.001	Gemeindestraßen	443113	Reisekosten	1.000,00	1.000,00	1.000,00	1.000,00
P1.06.00.541100.002	Brücken	401200	Dienstaufwendungen Arbeitnehmer	5.900,00	6.000,00	6.100,00	6.200,00
P1.06.00.541100.002	Brücken	401210	Leistungsentgelt	200,00	200,00	200,00	200,00
P1.06.00.541100.002	Brücken	402200	Beitr.z.Versorgungskasse f. Arbeitnehmer	500,00	500,00	500,00	500,00
P1.06.00.541100.002	Brücken	403200	Beiträge gesetzl. Sozialversich. Arbeitnehmer	1.200,00	1.200,00	1.200,00	1.200,00
P1.06.00.541100.002	Brücken	404100	Beihilfen und Unterstützungen für Beschäftigte	100,00	100,00	100,00	100,00
P1.06.00.545200	Straßenbeleuchtung	401200	Dienstaufwendungen Arbeitnehmer	3.300,00	3.300,00	3.300,00	3.300,00
P1.06.00.545200	Straßenbeleuchtung	401210	Leistungsentgelt	100,00	100,00	100,00	100,00
P1.06.00.545200	Straßenbeleuchtung	402200	Beitr.z.Versorgungskasse f. Arbeitnehmer	300,00	300,00	300,00	300,00
P1.06.00.545200	Straßenbeleuchtung	403200	Beiträge gesetzl. Sozialversich. Arbeitnehmer	600,00	600,00	600,00	600,00
P1.06.00.545200	Straßenbeleuchtung	404100	Beihilfen und Unterstützungen für Beschäftigte	100,00	100,00	100,00	100,00
P1.06.00.546000	Parkeinrichtungen	401200	Dienstaufwendungen Arbeitnehmer	3.700,00	3.800,00	3.900,00	4.000,00
P1.06.00.546000	Parkeinrichtungen	401210	Leistungsentgelt	100,00	100,00	100,00	100,00
P1.06.00.546000	Parkeinrichtungen	402200	Beitr.z.Versorgungskasse f. Arbeitnehmer	300,00	300,00	300,00	300,00

# Entwurf Haushaltsplan 2015

## 1. Produkte

### 1.4 Ausgaben Personal

TeilHH/Produkt	Produktbezeichnung	Sachkonto	Bezeichnung	Ansatz 2015	Ansatz 2016	Ansatz 2017	Ansatz 2018
P1.06.00.546000	Parkeinrichtungen	403200	Beiträge gesetzl. Sozialversich. Arbeitnehmer	700,00	700,00	700,00	700,00
P1.06.00.546000	Parkeinrichtungen	404100	Beihilfen und Unterstützungen für Beschäftigte	100,00	100,00	100,00	100,00
P1.06.00.547000	ÖPNV	401200	Dienstaufwendungen Arbeitnehmer	11.000,00	11.200,00	11.400,00	11.600,00
P1.06.00.547000	ÖPNV	401210	Leistungsentgelt	200,00	200,00	200,00	200,00
P1.06.00.547000	ÖPNV	402200	Beitr.z.Versorgungskasse f. Arbeitnehmer	800,00	800,00	800,00	800,00
P1.06.00.547000	ÖPNV	403200	Beiträge gesetzl. Sozialversich. Arbeitnehmer	2.300,00	2.300,00	2.300,00	2.300,00
P1.06.00.547000	ÖPNV	404100	Beihilfen und Unterstützungen für Beschäftigte	100,00	100,00	100,00	100,00
P1.06.00.547000	ÖPNV	443113	Reisekosten	100,00	100,00	100,00	100,00
P1.06.00.551100	Öffentliches Grün/Landschaftsbau	401200	Dienstaufwendungen Arbeitnehmer	9.100,00	9.300,00	9.500,00	9.700,00
P1.06.00.551100	Öffentliches Grün/Landschaftsbau	401210	Leistungsentgelt	200,00	200,00	200,00	200,00
P1.06.00.551100	Öffentliches Grün/Landschaftsbau	402200	Beitr.z.Versorgungskasse f. Arbeitnehmer	700,00	700,00	700,00	700,00
P1.06.00.551100	Öffentliches Grün/Landschaftsbau	403200	Beiträge gesetzl. Sozialversich. Arbeitnehmer	1.600,00	1.600,00	1.600,00	1.600,00
P1.06.00.551100	Öffentliches Grün/Landschaftsbau	404100	Beihilfen und Unterstützungen für Beschäftigte	100,00	100,00	100,00	100,00
P1.06.00.554000	Naturschutz- und Landschaftspflege	401200	Dienstaufwendungen Arbeitnehmer	6.800,00	6.900,00	7.000,00	7.100,00
P1.06.00.554000	Naturschutz- und Landschaftspflege	401210	Leistungsentgelt	200,00	200,00	200,00	200,00
P1.06.00.554000	Naturschutz- und Landschaftspflege	402200	Beitr.z.Versorgungskasse f. Arbeitnehmer	500,00	500,00	500,00	500,00
P1.06.00.554000	Naturschutz- und Landschaftspflege	403200	Beiträge gesetzl. Sozialversich. Arbeitnehmer	1.500,00	1.500,00	1.500,00	1.500,00
P1.06.00.554000	Naturschutz- und Landschaftspflege	404100	Beihilfen und Unterstützungen für Beschäftigte	100,00	100,00	100,00	100,00
P1.06.00.555000	Land. und Forstwirtschaft	401200	Dienstaufwendungen Arbeitnehmer	3.300,00	3.400,00	3.500,00	3.600,00

# Entwurf Haushaltsplan 2015

## 1. Produkte

### 1.4 Ausgaben Personal

TeilHH/Produkt	Produktbezeichnung	Sachkonto	Bezeichnung	Ansatz 2015	Ansatz 2016	Ansatz 2017	Ansatz 2018
P1.06.00.555000	Land. und Forstwirtschaft	401210	Leistungsentgelt	100,00	100,00	100,00	100,00
P1.06.00.555000	Land. und Forstwirtschaft	402200	Beitr.z.Versorgungskasse f. Arbeitnehmer	300,00	300,00	300,00	300,00
P1.06.00.555000	Land. und Forstwirtschaft	403200	Beiträge gesetzl. Sozialversich. Arbeitnehmer	600,00	600,00	600,00	600,00
P1.06.00.555000	Land. und Forstwirtschaft	404100	Beihilfen und Unterstützungen für Beschäftigte	100,00	100,00	100,00	100,00
P1.06.00.538100.006	WC-Marktplatz	401900	Dienstaufwendungen Sonstige Beschäftigte	1.200,00	1.200,00	1.200,00	1.200,00
P1.06.00.538100.006	WC-Marktplatz	403200	Beiträge gesetzl. Sozialversich. Arbeitnehmer	100,00	100,00	100,00	100,00
P1.06.00.538100.006	WC-Marktplatz	401210	Leistungsentgelt	100,00	100,00	100,00	100,00
P1.06.00.538100.007	WC-Kirche	401900	Dienstaufwendungen Sonstige Beschäftigte	1.200,00	1.200,00	1.200,00	1.200,00
P1.06.00.538100.007	WC-Kirche	403200	Beiträge gesetzl. Sozialversich. Arbeitnehmer	100,00	100,00	100,00	100,00
P1.06.00.538100.007	WC-Kirche	401210	Leistungsentgelt	100,00	100,00	100,00	100,00
<b>TH5_23</b>	<b>Gesundheit und Sport</b>						
P1.05.02.421000	Förderung des Sports	401100	Dienstaufwendungen Beamte	400,00	400,00	400,00	400,00
P1.05.02.421000	Förderung des Sports	401200	Dienstaufwendungen Arbeitnehmer	10.600,00	10.800,00	11.000,00	11.200,00
P1.05.02.421000	Förderung des Sports	401210	Leistungsentgelt	200,00	300,00	400,00	500,00
P1.05.02.421000	Förderung des Sports	402100	Beiträge zur Versorgungskasse für Beamte	300,00	300,00	300,00	300,00
P1.05.02.421000	Förderung des Sports	402200	Beitr.z.Versorgungskasse f. Arbeitnehmer	800,00	800,00	800,00	800,00
P1.05.02.421000	Förderung des Sports	403200	Beiträge gesetzl. Sozialversich. Arbeitnehmer	2.300,00	2.300,00	2.300,00	2.300,00
P1.05.02.421000	Förderung des Sports	404100	Beihilfen und Unterstützungen für Beschäftigte	200,00	200,00	200,00	200,00
P1.05.02.424100.001	Freibad Rastede	401200	Dienstaufwendungen Arbeitnehmer	91.500,00	93.300,00	95.100,00	96.900,00
P1.05.02.424100.001	Freibad Rastede	401210	Leistungsentgelt	1.200,00	1.300,00	1.400,00	1.500,00
P1.05.02.424100.001	Freibad Rastede	402200	Beitr.z.Versorgungskasse f. Arbeitnehmer	6.800,00	7.000,00	7.200,00	7.400,00

# Entwurf Haushaltsplan 2015

## 1. Produkte

### 1.4 Ausgaben Personal

TeilHH/Produkt	Produktbezeichnung	Sachkonto	Bezeichnung	Ansatz 2015	Ansatz 2016	Ansatz 2017	Ansatz 2018
P1.05.02.424100.001	Freibad Rastede	403200	Beiträge gesetzl. Sozialversich. Arbeitnehmer	19.000,00	19.400,00	19.800,00	20.200,00
P1.05.02.424100.001	Freibad Rastede	404100	Beihilfen und Unterstützungen für Beschäftigte	400,00	400,00	400,00	400,00
P1.05.02.424100.001	Freibad Rastede	426100	Besondere Aufwendungen für Beschäftigte	500,00	500,00	500,00	500,00
P1.05.02.424100.001	Freibad Rastede	443113	Reisekosten	100,00	100,00	100,00	100,00
P1.05.02.424200.010	Personalkosten Sport- und Bolzplätze	401200	Dienstaufwendungen Arbeitnehmer	4.100,00	4.200,00	4.300,00	4.400,00
P1.05.02.424200.010	Personalkosten Sport- und Bolzplätze	401210	Leistungsentgelt	100,00	200,00	300,00	400,00
P1.05.02.424200.010	Personalkosten Sport- und Bolzplätze	402200	Beitr.z.Versorgungskasse f. Arbeitnehmer	300,00	300,00	300,00	300,00
P1.05.02.424200.010	Personalkosten Sport- und Bolzplätze	403200	Beiträge gesetzl. Sozialversich. Arbeitnehmer	900,00	900,00	900,00	900,00
P1.05.02.424200.010	Personalkosten Sport- und Bolzplätze	404100	Beihilfen und Unterstützungen für Beschäftigte	100,00	100,00	100,00	100,00
P1.05.02.424300.010	Personalkosten Sporthallen	401200	Dienstaufwendungen Arbeitnehmer	9.700,00	9.700,00	9.700,00	9.700,00
P1.05.02.424300.010	Personalkosten Sporthallen	401210	Leistungsentgelt	200,00	300,00	400,00	500,00
P1.05.02.424300.010	Personalkosten Sporthallen	402200	Beitr.z.Versorgungskasse f. Arbeitnehmer	800,00	800,00	800,00	800,00
P1.05.02.424300.010	Personalkosten Sporthallen	403200	Beiträge gesetzl. Sozialversich. Arbeitnehmer	2.000,00	2.000,00	2.000,00	2.000,00
P1.05.02.424300.010	Personalkosten Sporthallen	404100	Beihilfen und Unterstützungen für Beschäftigte	100,00	100,00	100,00	100,00
<b>TH5_22</b>	<b>Heimat- u. Kulturpflege</b>						
P1.05.02.252100	Archiv	401200	Dienstaufwendungen Arbeitnehmer	300,00	300,00	300,00	300,00
P1.05.02.252100	Archiv	401210	Leistungsentgelt	100,00	100,00	100,00	100,00
P1.05.02.252100	Archiv	402200	Beitr.z.Versorgungskasse f. Arbeitnehmer	100,00	100,00	100,00	100,00
P1.05.02.252100	Archiv	403200	Beiträge gesetzl. Sozialversich. Arbeitnehmer	700,00	700,00	700,00	700,00
P1.05.02.252100	Archiv	404100	Beihilfen und Unterstützungen für Beschäftigte	100,00	100,00	100,00	100,00

# Entwurf Haushaltsplan 2015

## 1. Produkte

### 1.4 Ausgaben Personal

TeilHH/Produkt	Produktbezeichnung	Sachkonto	Bezeichnung	Ansatz 2015	Ansatz 2016	Ansatz 2017	Ansatz 2018
P1.05.02.252100	Archiv	443113	Reisekosten	400,00	400,00	400,00	400,00
P1.05.02.252200	Ausstellungen/Veranstaltungen	401200	Dienstaufwendungen Arbeitnehmer	300,00	300,00	300,00	300,00
P1.05.02.252200	Ausstellungen/Veranstaltungen	401210	Leistungsentgelt	100,00	100,00	100,00	100,00
P1.05.02.252200	Ausstellungen/Veranstaltungen	402200	Beitr.z.Versorgungskasse f. Arbeitnehmer	100,00	100,00	100,00	100,00
P1.05.02.252200	Ausstellungen/Veranstaltungen	403200	Beiträge gesetzl. Sozialversich. Arbeitnehmer	100,00	100,00	100,00	100,00
P1.05.02.252200	Ausstellungen/Veranstaltungen	404100	Beihilfen und Unterstützungen für Beschäftigte	100,00	100,00	100,00	100,00
P1.05.02.272000	Büchereien (Schulbüch. Zuord. z.Schule)	401200	Dienstaufwendungen Arbeitnehmer	95.000,00	96.900,00	98.900,00	100.900,00
P1.05.02.272000	Büchereien (Schulbüch. Zuord. z.Schule)	401210	Leistungsentgelt	1.800,00	1.900,00	2.000,00	2.100,00
P1.05.02.272000	Büchereien (Schulbüch. Zuord. z.Schule)	402200	Beitr.z.Versorgungskasse f. Arbeitnehmer	6.500,00	6.700,00	6.900,00	7.100,00
P1.05.02.272000	Büchereien (Schulbüch. Zuord. z.Schule)	403200	Beiträge gesetzl. Sozialversich. Arbeitnehmer	21.000,00	21.400,00	21.800,00	22.200,00
P1.05.02.272000	Büchereien (Schulbüch. Zuord. z.Schule)	404100	Beihilfen und Unterstützungen für Beschäftigte	300,00	300,00	300,00	300,00
P1.05.02.272000	Büchereien (Schulbüch. Zuord. z.Schule)	443113	Reisekosten	600,00	600,00	600,00	600,00
P1.05.02.281100	Heimat- und sonstige Kulturpflege	401100	Dienstaufwendungen Beamte	400,00	400,00	400,00	400,00
P1.05.02.281100	Heimat- und sonstige Kulturpflege	401200	Dienstaufwendungen Arbeitnehmer	3.400,00	3.400,00	3.400,00	3.400,00
P1.05.02.281100	Heimat- und sonstige Kulturpflege	401210	Leistungsentgelt	100,00	100,00	100,00	100,00
P1.05.02.281100	Heimat- und sonstige Kulturpflege	402100	Beiträge zur Versorgungskasse für Beamte	300,00	300,00	300,00	300,00
P1.05.02.281100	Heimat- und sonstige Kulturpflege	402200	Beitr.z.Versorgungskasse f. Arbeitnehmer	300,00	300,00	300,00	300,00
P1.05.02.281100	Heimat- und sonstige Kulturpflege	403200	Beiträge gesetzl. Sozialversich. Arbeitnehmer	700,00	700,00	700,00	700,00
P1.05.02.281100	Heimat- und sonstige Kulturpflege	404100	Beihilfen und Unterstützungen für Beschäftigte	100,00	100,00	100,00	100,00

# Entwurf Haushaltsplan 2015

## 1. Produkte

### 1.4 Ausgaben Personal

TeilHH/Produkt	Produktbezeichnung	Sachkonto	Bezeichnung	Ansatz 2015	Ansatz 2016	Ansatz 2017	Ansatz 2018
P1.05.02.281200	Palais	401200	Dienstaufwendungen Arbeitnehmer	300,00	300,00	300,00	300,00
P1.05.02.281200	Palais	401210	Leistungsentgelt	100,00	100,00	100,00	100,00
P1.05.02.281200	Palais	402200	Beitr.z.Versorgungskasse f. Arbeitnehmer	100,00	100,00	100,00	100,00
P1.05.02.281200	Palais	403200	Beiträge gesetzl. Sozialversich. Arbeitnehmer	100,00	100,00	100,00	100,00
P1.05.02.281200	Palais	404100	Beihilfen und Unterstützungen für Beschäftigte	100,00	100,00	100,00	100,00
P1.05.02.366100	Jugendtr. Villa Hartm. und Jugendräume	401200	Dienstaufwendungen Arbeitnehmer	68.700,00	70.100,00	71.500,00	72.900,00
P1.05.02.366100	Jugendtr. Villa Hartm. und Jugendräume	401210	Leistungsentgelt	1.400,00	1.500,00	1.600,00	1.700,00
P1.05.02.366100	Jugendtr. Villa Hartm. und Jugendräume	402200	Beitr.z.Versorgungskasse f. Arbeitnehmer	4.100,00	4.200,00	4.400,00	4.600,00
P1.05.02.366100	Jugendtr. Villa Hartm. und Jugendräume	403200	Beiträge gesetzl. Sozialversich. Arbeitnehmer	11.200,00	11.400,00	11.600,00	11.800,00
P1.05.02.366100	Jugendtr. Villa Hartm. und Jugendräume	404100	Beihilfen und Unterstützungen für Beschäftigte	300,00	300,00	300,00	300,00
<b>TH5_21</b>	<b>Angelegenheit der Schulen</b>						
P1.05.02.211100.001	GS Feldbreite (ohne Schulbudget)	401100	Dienstaufwendungen Beamte	1.700,00	1.800,00	1.900,00	2.000,00
P1.05.02.211100.001	GS Feldbreite (ohne Schulbudget)	401200	Dienstaufwendungen Arbeitnehmer	9.900,00	10.100,00	10.300,00	10.500,00
P1.05.02.211100.001	GS Feldbreite (ohne Schulbudget)	401210	Leistungsentgelt	200,00	300,00	400,00	500,00
P1.05.02.211100.001	GS Feldbreite (ohne Schulbudget)	402100	Beiträge zur Versorgungskasse für Beamte	1.600,00	1.700,00	1.800,00	1.900,00
P1.05.02.211100.001	GS Feldbreite (ohne Schulbudget)	402200	Beitr.z.Versorgungskasse f. Arbeitnehmer	900,00	900,00	900,00	900,00
P1.05.02.211100.001	GS Feldbreite (ohne Schulbudget)	403200	Beiträge gesetzl. Sozialversich. Arbeitnehmer	1.400,00	1.400,00	1.400,00	1.400,00
P1.05.02.211100.001	GS Feldbreite (ohne Schulbudget)	404100	Beihilfen und Unterstützungen für Beschäftigte	500,00	500,00	500,00	500,00
P1.05.02.211200.001	GS Hahn-Lehmden (ohne Schulbudget)	401100	Dienstaufwendungen Beamte	1.700,00	1.800,00	1.900,00	2.000,00

# Entwurf Haushaltsplan 2015

## 1. Produkte

### 1.4 Ausgaben Personal

TeilHH/Produkt	Produktbezeichnung	Sachkonto	Bezeichnung	Ansatz 2015	Ansatz 2016	Ansatz 2017	Ansatz 2018
P1.05.02.211200.001	GS Hahn-Lehmden (ohne Schulbudget)	401200	Dienstaufwendungen Arbeitnehmer	13.500,00	13.800,00	14.100,00	14.400,00
P1.05.02.211200.001	GS Hahn-Lehmden (ohne Schulbudget)	401210	Leistungsentgelt	300,00	300,00	300,00	300,00
P1.05.02.211200.001	GS Hahn-Lehmden (ohne Schulbudget)	402100	Beiträge zur Versorgungskasse für Beamte	1.600,00	1.700,00	1.800,00	1.900,00
P1.05.02.211200.001	GS Hahn-Lehmden (ohne Schulbudget)	402200	Beitr.z.Versorgungskasse f. Arbeitnehmer	1.000,00	1.100,00	1.200,00	1.300,00
P1.05.02.211200.001	GS Hahn-Lehmden (ohne Schulbudget)	403200	Beiträge gesetzl. Sozialversich. Arbeitnehmer	3.000,00	3.100,00	3.200,00	3.300,00
P1.05.02.211200.001	GS Hahn-Lehmden (ohne Schulbudget)	404100	Beihilfen und Unterstützungen für Beschäftigte	500,00	500,00	500,00	500,00
P1.05.02.211300.001	GS Kleibrok (ohne Schulbudget)	401100	Dienstaufwendungen Beamte	1.700,00	1.800,00	1.900,00	2.000,00
P1.05.02.211300.001	GS Kleibrok (ohne Schulbudget)	401200	Dienstaufwendungen Arbeitnehmer	15.300,00	15.600,00	15.900,00	16.200,00
P1.05.02.211300.001	GS Kleibrok (ohne Schulbudget)	401210	Leistungsentgelt	300,00	300,00	300,00	300,00
P1.05.02.211300.001	GS Kleibrok (ohne Schulbudget)	402100	Beiträge zur Versorgungskasse für Beamte	1.600,00	1.600,00	1.600,00	1.600,00
P1.05.02.211300.001	GS Kleibrok (ohne Schulbudget)	402200	Beitr.z.Versorgungskasse f. Arbeitnehmer	900,00	900,00	900,00	900,00
P1.05.02.211300.001	GS Kleibrok (ohne Schulbudget)	403200	Beiträge gesetzl. Sozialversich. Arbeitnehmer	3.600,00	3.700,00	3.800,00	3.900,00
P1.05.02.211300.001	GS Kleibrok (ohne Schulbudget)	404100	Beihilfen und Unterstützungen für Beschäftigte	500,00	500,00	500,00	500,00
P1.05.02.211400.001	GS Leuchtenburg (ohne Schulbudget)	401100	Dienstaufwendungen Beamte	1.400,00	1.400,00	1.400,00	1.400,00
P1.05.02.211400.001	GS Leuchtenburg (ohne Schulbudget)	401200	Dienstaufwendungen Arbeitnehmer	6.700,00	6.800,00	6.900,00	7.000,00
P1.05.02.211400.001	GS Leuchtenburg (ohne Schulbudget)	401210	Leistungsentgelt	100,00	200,00	300,00	400,00
P1.05.02.211400.001	GS Leuchtenburg (ohne Schulbudget)	402100	Beiträge zur Versorgungskasse für Beamte	1.400,00	1.500,00	1.600,00	1.700,00
P1.05.02.211400.001	GS Leuchtenburg (ohne Schulbudget)	402200	Beitr.z.Versorgungskasse f. Arbeitnehmer	500,00	500,00	500,00	500,00
P1.05.02.211400.001	GS Leuchtenburg (ohne Schulbudget)	403200	Beiträge gesetzl. Sozialversich. Arbeitnehmer	1.200,00	1.200,00	1.200,00	1.200,00

# Entwurf Haushaltsplan 2015

## 1. Produkte

### 1.4 Ausgaben Personal

TeilHH/Produkt	Produktbezeichnung	Sachkonto	Bezeichnung	Ansatz 2015	Ansatz 2016	Ansatz 2017	Ansatz 2018
P1.05.02.211400.001	GS Leuchtenburg (ohne Schulbudget)	404100	Beihilfen und Unterstützungen für Beschäftigte	400,00	400,00	400,00	400,00
P1.05.02.211500.001	GS Loy (ohne Schulbudget)	401100	Dienstaufwendungen Beamte	1.400,00	1.500,00	1.600,00	1.700,00
P1.05.02.211500.001	GS Loy (ohne Schulbudget)	401200	Dienstaufwendungen Arbeitnehmer	5.700,00	5.800,00	5.900,00	6.000,00
P1.05.02.211500.001	GS Loy (ohne Schulbudget)	401210	Leistungsentgelt	100,00	200,00	300,00	400,00
P1.05.02.211500.001	GS Loy (ohne Schulbudget)	402100	Beiträge zur Versorgungskasse für Beamte	1.400,00	1.400,00	1.400,00	1.400,00
P1.05.02.211500.001	GS Loy (ohne Schulbudget)	402200	Beitr.z.Versorgungskasse f. Arbeitnehmer	500,00	500,00	500,00	500,00
P1.05.02.211500.001	GS Loy (ohne Schulbudget)	403200	Beiträge gesetzl. Sozialversich. Arbeitnehmer	1.200,00	1.200,00	1.200,00	1.200,00
P1.05.02.211500.001	GS Loy (ohne Schulbudget)	404100	Beihilfen und Unterstützungen für Beschäftigte	500,00	500,00	500,00	500,00
P1.05.02.211600.001	GS Wahnbek (ohne Schulbudget)	401100	Dienstaufwendungen Beamte	1.700,00	1.700,00	1.700,00	1.700,00
P1.05.02.211600.001	GS Wahnbek (ohne Schulbudget)	401200	Dienstaufwendungen Arbeitnehmer	10.100,00	10.300,00	10.500,00	10.700,00
P1.05.02.211600.001	GS Wahnbek (ohne Schulbudget)	401210	Leistungsentgelt	200,00	200,00	200,00	200,00
P1.05.02.211600.001	GS Wahnbek (ohne Schulbudget)	402100	Beiträge zur Versorgungskasse für Beamte	1.600,00	1.600,00	1.600,00	1.600,00
P1.05.02.211600.001	GS Wahnbek (ohne Schulbudget)	402200	Beitr.z.Versorgungskasse f. Arbeitnehmer	700,00	700,00	700,00	700,00
P1.05.02.211600.001	GS Wahnbek (ohne Schulbudget)	403200	Beiträge gesetzl. Sozialversich. Arbeitnehmer	2.000,00	2.000,00	2.000,00	2.000,00
P1.05.02.211600.001	GS Wahnbek (ohne Schulbudget)	404100	Beihilfen und Unterstützungen für Beschäftigte	500,00	500,00	500,00	500,00
P1.05.02.218000.001	Gebäude Wilhelmstr. (ohne Schulbudget)	401100	Dienstaufwendungen Beamte	2.600,00	2.700,00	2.800,00	2.900,00
P1.05.02.218000.001	Gebäude Wilhelmstr. (ohne Schulbudget)	401200	Dienstaufwendungen Arbeitnehmer	120.000,00	122.400,00	124.800,00	126.200,00
P1.05.02.218000.001	Gebäude Wilhelmstr. (ohne Schulbudget)	401210	Leistungsentgelt	2.100,00	2.100,00	2.100,00	2.100,00
P1.05.02.218000.001	Gebäude Wilhelmstr. (ohne Schulbudget)	402100	Beiträge zur Versorgungskasse für Beamte	2.300,00	2.400,00	2.500,00	2.600,00

# Entwurf Haushaltsplan 2015

## 1. Produkte

### 1.4 Ausgaben Personal

TeilHH/Produkt	Produktbezeichnung	Sachkonto	Bezeichnung	Ansatz 2015	Ansatz 2016	Ansatz 2017	Ansatz 2018
P1.05.02.218000.001	Gebäude Wilhelmstr. (ohne Schulbudget)	402200	Beitr.z.Versorgungskasse f. Arbeitnehmer	10.000,00	10.200,00	10.400,00	10.600,00
P1.05.02.218000.001	Gebäude Wilhelmstr. (ohne Schulbudget)	403200	Beiträge gesetzl. Sozialversich. Arbeitnehmer	27.000,00	27.500,00	28.000,00	29.000,00
P1.05.02.218000.001	Gebäude Wilhelmstr. (ohne Schulbudget)	404100	Beihilfen und Unterstützungen für Beschäftigte	900,00	900,00	900,00	900,00
P1.05.02.218000.002	Gebäude Feldbreite (ohne Schulbudget)	401100	Dienstaufwendungen Beamte	900,00	900,00	900,00	900,00
P1.05.02.218000.002	Gebäude Feldbreite (ohne Schulbudget)	401200	Dienstaufwendungen Arbeitnehmer	29.000,00	29.600,00	30.200,00	30.800,00
P1.05.02.218000.002	Gebäude Feldbreite (ohne Schulbudget)	401210	Leistungsentgelt	500,00	600,00	700,00	800,00
P1.05.02.218000.002	Gebäude Feldbreite (ohne Schulbudget)	402100	Beiträge zur Versorgungskasse für Beamte	800,00	800,00	800,00	800,00
P1.05.02.218000.002	Gebäude Feldbreite (ohne Schulbudget)	402200	Beitr.z.Versorgungskasse f. Arbeitnehmer	2.100,00	2.100,00	2.100,00	2.100,00
P1.05.02.218000.002	Gebäude Feldbreite (ohne Schulbudget)	403200	Beiträge gesetzl. Sozialversich. Arbeitnehmer	4.800,00	4.900,00	5.000,00	5.100,00
P1.05.02.218000.002	Gebäude Feldbreite (ohne Schulbudget)	404100	Beihilfen und Unterstützungen für Beschäftigte	300,00	300,00	300,00	300,00
P1.05.02.221000.001	Förderschulen (ohne Schulbudget)	401100	Dienstaufwendungen Beamte	1.700,00	1.700,00	1.800,00	1.900,00
P1.05.02.221000.001	Förderschulen (ohne Schulbudget)	401200	Dienstaufwendungen Arbeitnehmer	25.000,00	17.300,00	17.400,00	17.500,00
P1.05.02.221000.001	Förderschulen (ohne Schulbudget)	401210	Leistungsentgelt	300,00	300,00	300,00	300,00
P1.05.02.221000.001	Förderschulen (ohne Schulbudget)	402100	Beiträge zur Versorgungskasse für Beamte	1.600,00	1.600,00	1.600,00	1.600,00
P1.05.02.221000.001	Förderschulen (ohne Schulbudget)	402200	Beitr.z.Versorgungskasse f. Arbeitnehmer	1.000,00	1.000,00	1.000,00	1.000,00
P1.05.02.221000.001	Förderschulen (ohne Schulbudget)	403200	Beiträge gesetzl. Sozialversich. Arbeitnehmer	3.600,00	3.700,00	3.800,00	3.900,00
P1.05.02.221000.001	Förderschulen (ohne Schulbudget)	404100	Beihilfen und Unterstützungen für Beschäftigte	500,00	500,00	500,00	500,00
P1.05.02.221000.001	Förderschulen (ohne Schulbudget)	443113	Reisekosten	1.500,00	1.500,00	1.500,00	1.500,00

# Entwurf Haushaltsplan 2015

## 1. Produkte

### 1.4 Ausgaben Personal

TeilHH/Produkt	Produktbezeichnung	Sachkonto	Bezeichnung	Ansatz 2015	Ansatz 2016	Ansatz 2017	Ansatz 2018
P1.05.02.241000	Schülerbeförderung	401200	Dienstaufwendungen Arbeitnehmer	7.500,00	7.700,00	7.900,00	8.100,00
P1.05.02.241000	Schülerbeförderung	401210	Leistungsentgelt	200,00	200,00	200,00	200,00
P1.05.02.241000	Schülerbeförderung	402200	Beitr.z.Versorgungskasse f. Arbeitnehmer	600,00	600,00	600,00	600,00
P1.05.02.241000	Schülerbeförderung	403200	Beiträge gesetzl. Sozialversich. Arbeitnehmer	1.500,00	1.500,00	1.500,00	1.500,00
P1.05.02.241000	Schülerbeförderung	404100	Beihilfen und Unterstützungen für Beschäftigte	100,00	100,00	100,00	100,00
P1.05.02.243000	Sonstige schulische Aufgaben	401100	Dienstaufwendungen Beamte	1.600,00	1.600,00	1.600,00	1.600,00
P1.05.02.243000	Sonstige schulische Aufgaben	402100	Beiträge zur Versorgungskasse für Beamte	1.400,00	1.400,00	1.400,00	1.400,00
P1.05.02.243000	Sonstige schulische Aufgaben	404100	Beihilfen und Unterstützungen für Beschäftigte	400,00	400,00	400,00	400,00
<b>TH5_11</b>	<b>Angelegenheit der Kinder und Jugendlichen</b>						
P1.05.01.362500	Sonst. Jugendarbeit (ohne Einrichtungen)	401200	Dienstaufwendungen Arbeitnehmer	63.000,00	64.200,00	65.400,00	66.600,00
P1.05.01.362500	Sonst. Jugendarbeit (ohne Einrichtungen)	401210	Leistungsentgelt	1.000,00	1.000,00	1.000,00	1.000,00
P1.05.01.362500	Sonst. Jugendarbeit (ohne Einrichtungen)	402200	Beitr.z.Versorgungskasse f. Arbeitnehmer	4.500,00	4.600,00	4.700,00	4.800,00
P1.05.01.362500	Sonst. Jugendarbeit (ohne Einrichtungen)	403200	Beiträge gesetzl. Sozialversich. Arbeitnehmer	12.500,00	12.700,00	12.900,00	13.100,00
P1.05.01.362500	Sonst. Jugendarbeit (ohne Einrichtungen)	404100	Beihilfen und Unterstützungen für Beschäftigte	200,00	200,00	200,00	200,00
P1.05.01.362500	Sonst. Jugendarbeit (ohne Einrichtungen)	426110	Aus- u. Fortbildungsk.einschl.Reisek.f.A	100,00	100,00	100,00	100,00
P1.05.01.362500	Sonst. Jugendarbeit (ohne Einrichtungen)	443113	Reisekosten	1.300,00	1.300,00	1.300,00	1.300,00
P1.05.01.367500	Familienservicebüro	401200	Dienstaufwendungen Arbeitnehmer	8.000,00	8.200,00	8.400,00	8.600,00
P1.05.01.367500	Familienservicebüro	401210	Leistungsentgelt	300,00	400,00	500,00	600,00
P1.05.01.367500	Familienservicebüro	402200	Beitr.z.Versorgungskasse f. Arbeitnehmer	1.000,00	1.100,00	1.200,00	1.300,00

# Entwurf Haushaltsplan 2015

## 1. Produkte

### 1.4 Ausgaben Personal

TeilHH/Produkt	Produktbezeichnung	Sachkonto	Bezeichnung	Ansatz 2015	Ansatz 2016	Ansatz 2017	Ansatz 2018
P1.05.01.367500	Familienservicebüro	403200	Beiträge gesetzl. Sozialversich. Arbeitnehmer	2.300,00	2.400,00	2.500,00	2.600,00
P1.05.01.367500	Familienservicebüro	404100	Beihilfen und Unterstützungen für Beschäftigte	100,00	100,00	100,00	100,00
P1.05.01.367500	Familienservicebüro	426110	Aus- u. Fortbildungsk.einschl.Reisek.f.A	200,00	200,00	200,00	200,00
P1.05.01.367500	Familienservicebüro	443113	Reisekosten	100,00	100,00	100,00	100,00
<b>TH5_02</b>	<b>Ordnungsangelegenheiten, Allgemeine Einrichtungen</b>						
P1.05.02.121000	Statistik und Wahlen	401200	Dienstaufwendungen Arbeitnehmer	8.100,00	8.200,00	8.300,00	8.400,00
P1.05.02.121000	Statistik und Wahlen	401210	Leistungsentgelt	200,00	200,00	200,00	200,00
P1.05.02.121000	Statistik und Wahlen	402200	Beitr.z.Versorgungskasse f. Arbeitnehmer	600,00	600,00	600,00	600,00
P1.05.02.121000	Statistik und Wahlen	403200	Beiträge gesetzl. Sozialversich. Arbeitnehmer	1.600,00	1.600,00	1.600,00	1.600,00
P1.05.02.121000	Statistik und Wahlen	404100	Beihilfen und Unterstützungen für Beschäftigte	100,00	100,00	100,00	100,00
P1.05.02.121000	Statistik und Wahlen	426110	Aus- u. Fortbildungsk.einschl.Reisek.f.A	600,00	600,00	600,00	600,00
P1.05.02.121000	Statistik und Wahlen	441100	Sonstige Personal- u.Versorgungsaufwendungen	100,00	100,00	100,00	100,00
P1.05.02.121000	Statistik und Wahlen	443113	Reisekosten	100,00	100,00	100,00	100,00
P1.05.02.122100	Ordnungsangelegenheiten	401200	Dienstaufwendungen Arbeitnehmer	51.300,00	52.300,00	53.300,00	54.400,00
P1.05.02.122100	Ordnungsangelegenheiten	401210	Leistungsentgelt	900,00	1.000,00	1.100,00	1.200,00
P1.05.02.122100	Ordnungsangelegenheiten	402200	Beitr.z.Versorgungskasse f. Arbeitnehmer	3.900,00	4.000,00	4.000,00	4.000,00
P1.05.02.122100	Ordnungsangelegenheiten	403200	Beiträge gesetzl. Sozialversich. Arbeitnehmer	10.400,00	10.600,00	10.800,00	11.000,00
P1.05.02.122100	Ordnungsangelegenheiten	404100	Beihilfen und Unterstützungen für Beschäftigte	200,00	200,00	200,00	200,00
P1.05.02.122100	Ordnungsangelegenheiten	426110	Aus- u. Fortbildungsk.einschl.Reisek.f.A	500,00	500,00	500,00	500,00
P1.05.02.122100	Ordnungsangelegenheiten	443113	Reisekosten	300,00	300,00	300,00	300,00

# Entwurf Haushaltsplan 2015

## 1. Produkte

### 1.4 Ausgaben Personal

TeilHH/Produkt	Produktbezeichnung	Sachkonto	Bezeichnung	Ansatz 2015	Ansatz 2016	Ansatz 2017	Ansatz 2018
P1.05.02.122200	Standesamt und Personenstandswesen	401200	Dienstaufwendungen Arbeitnehmer	49.600,00	50.600,00	51.600,00	52.600,00
P1.05.02.122200	Standesamt und Personenstandswesen	401210	Leistungsentgelt	900,00	900,00	900,00	900,00
P1.05.02.122200	Standesamt und Personenstandswesen	402200	Beitr.z.Versorgungskasse f. Arbeitnehmer	3.600,00	3.700,00	3.800,00	3.900,00
P1.05.02.122200	Standesamt und Personenstandswesen	403200	Beiträge gesetzl. Sozialversich. Arbeitnehmer	10.300,00	10.500,00	10.700,00	10.900,00
P1.05.02.122200	Standesamt und Personenstandswesen	404100	Beihilfen und Unterstützungen für Beschäftigte	200,00	200,00	200,00	200,00
P1.05.02.122200	Standesamt und Personenstandswesen	426110	Aus- u. Fortbildungsk.einschl.Reisek.f.A	1.100,00	1.100,00	1.100,00	1.100,00
P1.05.02.122200	Standesamt und Personenstandswesen	441100	Sonstige Personal- u.Versorgungsaufwendungen	200,00	200,00	200,00	200,00
P1.05.02.122200	Standesamt und Personenstandswesen	443113	Reisekosten	100,00	100,00	100,00	100,00
P1.05.02.122400	Meldeangelegenheiten	401200	Dienstaufwendungen Arbeitnehmer	75.000,00	76.500,00	78.000,00	79.500,00
P1.05.02.122400	Meldeangelegenheiten	401210	Leistungsentgelt	1.600,00	1.600,00	1.600,00	1.600,00
P1.05.02.122400	Meldeangelegenheiten	402200	Beitr.z.Versorgungskasse f. Arbeitnehmer	5.900,00	6.000,00	6.100,00	6.200,00
P1.05.02.122400	Meldeangelegenheiten	403200	Beiträge gesetzl. Sozialversich. Arbeitnehmer	15.800,00	16.100,00	16.400,00	16.700,00
P1.05.02.122400	Meldeangelegenheiten	404100	Beihilfen und Unterstützungen für Beschäftigte	300,00	300,00	300,00	300,00
P1.05.02.122400	Meldeangelegenheiten	426110	Aus- u. Fortbildungsk.einschl.Reisek.f.A	400,00	400,00	400,00	400,00
P1.05.02.122400	Meldeangelegenheiten	443113	Reisekosten	100,00	100,00	100,00	100,00
P1.05.02.126100	"Brandschutz; ohne Einzelfeuerwehr"	401200	Dienstaufwendungen Arbeitnehmer	2.500,00	2.500,00	2.500,00	2.500,00
P1.05.02.126100	"Brandschutz; ohne Einzelfeuerwehr"	401210	Leistungsentgelt	100,00	100,00	100,00	100,00
P1.05.02.126100	"Brandschutz; ohne Einzelfeuerwehr"	401900	Dienstaufwendungen Sonstige Beschäftigte	2.000,00	2.000,00	2.000,00	2.000,00
P1.05.02.126100	"Brandschutz; ohne Einzelfeuerwehr"	402200	Beitr.z.Versorgungskasse f. Arbeitnehmer	200,00	200,00	200,00	200,00

# Entwurf Haushaltsplan 2015

## 1. Produkte

### 1.4 Ausgaben Personal

TeilHH/Produkt	Produktbezeichnung	Sachkonto	Bezeichnung	Ansatz 2015	Ansatz 2016	Ansatz 2017	Ansatz 2018
P1.05.02.126100	"Brandschutz; ohne Einzelfeuerwehr"	403200	Beiträge gesetzl. Sozialversich. Arbeitnehmer	700,00	700,00	700,00	700,00
P1.05.02.126100	"Brandschutz; ohne Einzelfeuerwehr"	404100	Beihilfen und Unterstützungen für Beschäftigte	100,00	100,00	100,00	100,00
P1.05.02.126100	"Brandschutz; ohne Einzelfeuerwehr"	426100	Besondere Aufwendungen für Beschäftigte	10.000,00	10.000,00	10.000,00	10.000,00
P1.05.02.126100	"Brandschutz; ohne Einzelfeuerwehr"	426110	Aus- u. Fortbildungsk.einschl.Reisek.f.A	100,00	100,00	100,00	100,00
P1.05.02.126100	"Brandschutz; ohne Einzelfeuerwehr"	443113	Reisekosten	300,00	300,00	300,00	300,00
P1.05.02.126200.001	Ofw Rastede	426100	Besondere Aufwendungen für Beschäftigte	6.000,00	6.000,00	6.000,00	6.000,00
P1.05.02.126200.003	Ofw Ipwege-Wahnbek	426100	Besondere Aufwendungen für Beschäftigte	2.500,00	2.500,00	2.500,00	2.500,00
P1.05.02.126200.002	Ofw Hahn	426100	Besondere Aufwendungen für Beschäftigte	3.000,00	3.000,00	3.000,00	3.000,00
P1.05.02.126200.005	Ofw Loy-Barghorn	426100	Besondere Aufwendungen für Beschäftigte	2.000,00	2.000,00	2.000,00	2.000,00
P1.05.02.126200.006	Ofw Neusüdende	426100	Besondere Aufwendungen für Beschäftigte	1.000,00	1.000,00	1.000,00	1.000,00
P1.05.02.126200.007	Ofw Südbäke	426100	Besondere Aufwendungen für Beschäftigte	1.000,00	1.000,00	1.000,00	1.000,00
P1.05.02.126200.010	Personalkosten Ortsfeuerwehren	401200	Dienstaufwendungen Arbeitnehmer	11.200,00	11.300,00	11.400,00	11.500,00
P1.05.02.126200.010	Personalkosten Ortsfeuerwehren	401210	Leistungsentgelt	200,00	300,00	400,00	500,00
P1.05.02.126200.010	Personalkosten Ortsfeuerwehren	402200	Beitr.z.Versorgungskasse f. Arbeitnehmer	900,00	900,00	900,00	900,00
P1.05.02.126200.010	Personalkosten Ortsfeuerwehren	403200	Beiträge gesetzl. Sozialversich. Arbeitnehmer	2.200,00	2.300,00	2.400,00	2.500,00
P1.05.02.126200.010	Personalkosten Ortsfeuerwehren	404100	Beihilfen und Unterstützungen für Beschäftigte	100,00	100,00	100,00	100,00
P1.05.02.126200.010	Personalkosten Ortsfeuerwehren	443113	Reisekosten	100,00	100,00	100,00	100,00
P1.05.02.128000	Katastrophenschutz	401100	Dienstaufwendungen Beamte	200,00	200,00	200,00	200,00

**Entwurf Haushaltsplan 2015****1. Produkte****1.4 Ausgaben Personal**

TeilHH/Produkt	Produktbezeichnung	Sachkonto	Bezeichnung	Ansatz 2015	Ansatz 2016	Ansatz 2017	Ansatz 2018
P1.05.02.128000	Katastrophenschutz	401200	Dienstaufwendungen Arbeitnehmer	500,00	500,00	500,00	500,00
P1.05.02.128000	Katastrophenschutz	401210	Leistungsentgelt	100,00	100,00	100,00	100,00
P1.05.02.128000	Katastrophenschutz	402100	Beiträge zur Versorgungskasse für Beamte	200,00	200,00	200,00	200,00
P1.05.02.128000	Katastrophenschutz	402200	Beitr.z.Versorgungskasse f. Arbeitnehmer	100,00	100,00	100,00	100,00
P1.05.02.128000	Katastrophenschutz	403200	Beiträge gesetzl. Sozialversich. Arbeitnehmer	100,00	100,00	100,00	100,00
P1.05.02.128000	Katastrophenschutz	404100	Beihilfen und Unterstützungen für Beschäftigte	100,00	100,00	100,00	100,00
P1.05.02.561000	Umweltschutzmaßnahmen	401900	Dienstaufwendungen Sonstige Beschäftigte	7.900,00	7.900,00	7.900,00	7.990,00
P1.05.02.561000	Umweltschutzmaßnahmen	401210	Leistungsentgelt	200,00	200,00	200,00	200,00
P1.05.02.561000	Umweltschutzmaßnahmen	403200	Beiträge gesetzl. Sozialversich. Arbeitnehmer	400,00	400,00	400,00	400,00
P1.05.02.561000	Umweltschutzmaßnahmen	404100	Beihilfen und Unterstützungen für Beschäftigte	100,00	100,00	100,00	100,00
P1.05.02.573200.002	Märkte	401200	Dienstaufwendungen Arbeitnehmer	4.500,00	4.500,00	4.500,00	4.500,00
P1.05.02.573200.002	Märkte	401210	Leistungsentgelt	100,00	200,00	300,00	400,00
P1.05.02.573200.002	Märkte	402200	Beitr.z.Versorgungskasse f. Arbeitnehmer	400,00	400,00	400,00	400,00
P1.05.02.573200.002	Märkte	403200	Beiträge gesetzl. Sozialversich. Arbeitnehmer	900,00	900,00	900,00	900,00
P1.05.02.573200.002	Märkte	404100	Beihilfen und Unterstützungen für Beschäftigte	100,00	100,00	100,00	100,00
P1.05.02.573200.003	Dorfgemeinschaftshäuser	401200	Dienstaufwendungen Arbeitnehmer	400,00	400,00	400,00	400,00
P1.05.02.573200.003	Dorfgemeinschaftshäuser	401210	Leistungsentgelt	200,00	200,00	200,00	200,00
P1.05.02.573200.003	Dorfgemeinschaftshäuser	401900	Dienstaufwendungen Sonstige Beschäftigte	8.500,00	8.500,00	8.500,00	8.500,00
P1.05.02.573200.003	Dorfgemeinschaftshäuser	402200	Beitr.z.Versorgungskasse f. Arbeitnehmer	400,00	400,00	400,00	400,00
P1.05.02.573200.003	Dorfgemeinschaftshäuser	403200	Beiträge gesetzl. Sozialversich. Arbeitnehmer	400,00	400,00	400,00	400,00

# Entwurf Haushaltsplan 2015

## 1. Produkte

### 1.4 Ausgaben Personal

TeilHH/Produkt	Produktbezeichnung	Sachkonto	Bezeichnung	Ansatz 2015	Ansatz 2016	Ansatz 2017	Ansatz 2018
P1.05.02.573200.003	Dorfgemeinschaftshäuser	404100	Beihilfen und Unterstützungen für Beschäftigte	100,00	100,00	100,00	100,00
<b>TH5_01</b>	<b>Soziale Leistungen</b>						
P1.05.01.311900	Verwaltung der Sozialhilfe - örtl. T.	401100	Dienstaufwendungen Beamte	300,00	300,00	300,00	300,00
P1.05.01.311900	Verwaltung der Sozialhilfe - örtl. T.	401200	Dienstaufwendungen Arbeitnehmer	69.700,00	71.100,00	72.500,00	73.900,00
P1.05.01.311900	Verwaltung der Sozialhilfe - örtl. T.	401210	Leistungsentgelt	1.400,00	1.400,00	1.400,00	1.400,00
P1.05.01.311900	Verwaltung der Sozialhilfe - örtl. T.	402100	Beiträge zur Versorgungskasse Beamte	300,00	300,00	300,00	300,00
P1.05.01.311900	Verwaltung der Sozialhilfe - örtl. T.	402200	Beitr.z.Versorgungskasse f. Arbeitnehmer	5.000,00	5.100,00	5.200,00	5.300,00
P1.05.01.311900	Verwaltung der Sozialhilfe - örtl. T.	403200	Beiträge gesetzl. Sozialversich. Arbeitnehmer	14.100,00	14.300,00	14.600,00	14.900,00
P1.05.01.311900	Verwaltung der Sozialhilfe - örtl. T.	404100	Beihilfen und Unterstützungen für Beschäftigte	400,00	400,00	400,00	400,00
P1.05.01.311900	Verwaltung der Sozialhilfe - örtl. T.	426110	Aus- u. Fortbildungsk.einschl.Reisek.f.A	200,00	200,00	200,00	200,00
P1.05.01.311900	Verwaltung der Sozialhilfe - örtl. T.	443113	Reisekosten	100,00	100,00	100,00	100,00
P1.05.01.312900	Verwaltung der GS für Arbeitsuchende	401100	Dienstaufwendungen Beamte	12.700,00	13.000,00	13.300,00	13.600,00
P1.05.01.312900	Verwaltung der GS für Arbeitsuchende	401200	Dienstaufwendungen Arbeitnehmer	297.000,00	303.000,00	309.000,00	315.000,00
P1.05.01.312900	Verwaltung der GS für Arbeitsuchende	401210	Leistungsentgelt	6.000,00	6.100,00	6.200,00	6.300,00
P1.05.01.312900	Verwaltung der GS für Arbeitsuchende	402100	Beiträge zur Versorgungskasse Beamte	11.000,00	11.100,00	11.200,00	11.300,00
P1.05.01.312900	Verwaltung der GS für Arbeitsuchende	402200	Beitr.z.Versorgungskasse f. Arbeitnehmer	21.300,00	21.400,00	21.500,00	21.600,00
P1.05.01.312900	Verwaltung der GS für Arbeitsuchende	403200	Beiträge gesetzl. Sozialversich. Arbeitnehmer	59.600,00	60.800,00	62.000,00	63.200,00
P1.05.01.312900	Verwaltung der GS für Arbeitsuchende	404100	Beihilfen und Unterstützungen für Beschäftigte	3.900,00	4.000,00	4.100,00	4.200,00

# Entwurf Haushaltsplan 2015

## 1. Produkte

### 1.4 Ausgaben Personal

TeilHH/Produkt	Produktbezeichnung	Sachkonto	Bezeichnung	Ansatz 2015	Ansatz 2016	Ansatz 2017	Ansatz 2018
P1.05.01.312900	Verwaltung der GS für Arbeitsuchende	426110	Aus- u. Fortbildungsk.einschl.Reisek.f.A	900,00	900,00	900,00	900,00
P1.05.01.312900	Verwaltung der GS für Arbeitsuchende	441100	Sonstige Personal- u.Versorgungsaufwendungen	100,00	100,00	100,00	100,00
P1.05.01.312900	Verwaltung der GS für Arbeitsuchende	443113	Reisekosten	1.200,00	1.200,00	1.200,00	1.200,00
P1.05.01.315500	Soziale Einricht. f. Aussiedler und Ausländer	401200	Dienstaufwendungen Arbeitnehmer	1.500,00	1.500,00	1.500,00	1.500,00
P1.05.01.315500	Soziale Einricht. f. Aussiedler und Ausländer	401210	Leistungsentgelt	100,00	100,00	100,00	100,00
P1.05.01.315500	Soziale Einricht. f. Aussiedler und Ausländer	402200	Beitr.z.Versorgungskasse f. Arbeitnehmer	200,00	200,00	200,00	200,00
P1.05.01.315500	Soziale Einricht. f. Aussiedler und Ausländer	403200	Beiträge gesetzl. Sozialversich. Arbeitnehmer	300,00	300,00	300,00	300,00
P1.05.01.315500	Soziale Einricht. f. Aussiedler und Ausländer	404100	Beihilfen und Unterstützungen für Beschäftigte	100,00	100,00	100,00	100,00
<b>TH4_01</b>	<b>Zentrale Gebäudewirtschaft, Hochbau</b>						
P1.04.02.522200.000	Grunderwerb zur Weiterveräußerung (zur Bereitstellung von Bauland für den Wohnungsbau), eigener Wohnungsbau	401200	Dienstaufwendungen Arbeitnehmer	46.200,00	47.200,00	48.200,00	49.200,00
P1.04.02.522200.000		401210	Leistungsentgelt	900,00	900,00	900,00	900,00
P1.04.02.522200.000	Grunderwerb zur Weiterveräußerung (zur Bereitstellung von Bauland für den Wohnungsbau), eigener Wohnungsbau	402200	Beitr.z.Versorgungskasse f. Arbeitnehmer	3.500,00	3.600,00	3.700,00	3.800,00
P1.04.02.522200.000	Grunderwerb zur Weiterveräußerung (zur Bereitstellung von Bauland für den Wohnungsbau), eigener Wohnungsbau	403200	Beiträge gesetzl. Sozialversich. Arbeitnehmer	8.900,00	9.000,00	9.100,00	9.200,00

# Entwurf Haushaltsplan 2015

## 1. Produkte

### 1.4 Ausgaben Personal

TeilHH/Produkt	Produktbezeichnung	Sachkonto	Bezeichnung	Ansatz 2015	Ansatz 2016	Ansatz 2017	Ansatz 2018
P1.04.02.522200.000	Grunderwerb zur Weiterveräußerung (zur Bereitstellung von Bauland für den Wohnungsbau), eigener Wohnungsbau	404100	Beihilfen und Unterstützungen für Beschäftigte	200,00	200,00	200,00	200,00
<b>TH3_03</b>	<b>WiFö, Einrichtungen, Unternehmen, Tourismus</b>						
<b>P1.03.01.571000</b>	<b>Wirtschaftsförderung</b>	401100	Dienstaufwendungen Beamte	48.500,00	49.500,00	50.500,00	51.500,00
<b>P1.03.01.571000</b>	<b>Wirtschaftsförderung</b>	401200	Dienstaufwendungen Arbeitnehmer	36.000,00	37.000,00	38.000,00	39.000,00
<b>P1.03.01.571000</b>	<b>Wirtschaftsförderung</b>	401210	Leistungsentgelt	1.500,00	2.800,00	2.900,00	3.000,00
P1.03.01.571000	Wirtschaftsförderung	402100	Beiträge zur Versorgungskasse für Beamte	42.500,00	43.400,00	44.300,00	45.200,00
P1.03.01.571000	Wirtschaftsförderung	402200	Beitr.z.Versorgungskasse f. Arbeitnehmer	4.800,00	4.900,00	5.000,00	5.100,00
P1.03.01.571000	Wirtschaftsförderung	403200	Beiträge gesetzl. Sozialversich. Arbeitnehmer	13.400,00	13.700,00	14.000,00	14.300,00
P1.03.01.571000	Wirtschaftsförderung	404100	Beihilfen und Unterstützungen für Beschäftigte	11.100,00	11.200,00	11.300,00	11.400,00
P1.03.01.571000	Wirtschaftsförderung	426110	Aus- u. Fortbildungsk.einschl.Reisek.f.A	1.400,00	1.400,00	1.400,00	1.400,00
P1.03.01.571000	Wirtschaftsförderung	443113	Reisekosten	1.000,00	1.000,00	1.000,00	1.000,00
P1.03.01.573100	Allg. Einr. und Unterneh. (einschl. Beteiligungen)	401200	Dienstaufwendungen Arbeitnehmer	400,00	400,00	400,00	400,00
P1.03.01.573100	Allg. Einr. und Unterneh. (einschl. Beteiligungen)	401210	Leistungsentgelt	100,00	100,00	100,00	100,00
P1.03.01.573100	Allg. Einr. und Unterneh. (einschl. Beteiligungen)	402200	Beitr.z.Versorgungskasse f. Arbeitnehmer	100,00	100,00	100,00	100,00
P1.03.01.573100	Allg. Einr. und Unterneh. (einschl. Beteiligungen)	403200	Beiträge gesetzl. Sozialversich. Arbeitnehmer	100,00	100,00	100,00	100,00
P1.03.01.573100	Allg. Einr. und Unterneh. (einschl. Beteiligungen)	404100	Beihilfen und Unterstützungen für Beschäftigte	100,00	100,00	100,00	100,00
P1.03.01.575000	Tourismus	401100	Dienstaufwendungen Beamte	1.000,00	1.000,00	1.000,00	1.000,00
P1.03.01.575000	Tourismus	401200	Dienstaufwendungen Arbeitnehmer	2.300,00	2.400,00	2.500,00	2.600,00
P1.03.01.575000	Tourismus	401210	Leistungsentgelt	100,00	100,00	100,00	100,00

# Entwurf Haushaltsplan 2015

## 1. Produkte

### 1.4 Ausgaben Personal

TeilHH/Produkt	Produktbezeichnung	Sachkonto	Bezeichnung	Ansatz 2015	Ansatz 2016	Ansatz 2017	Ansatz 2018
P1.03.01.575000	Tourismus	402100	Beiträge zur Versorgungskasse für Beamte	900,00	900,00	900,00	900,00
P1.03.01.575000	Tourismus	402200	Beitr.z.Versorgungskasse f. Arbeitnehmer	200,00	200,00	200,00	200,00
P1.03.01.575000	Tourismus	403200	Beiträge gesetzl. Sozialversich. Arbeitnehmer	500,00	500,00	500,00	500,00
P1.03.01.575000	Tourismus	404100	Beihilfen und Unterstützungen für Beschäftigte	300,00	300,00	300,00	300,00
<b>TH3_02</b>	<b>Haushalt- und Finanzen</b>						
P1.03.03.111500	Finanzverwaltung und Rechnungsprüfung	401100	Dienstaufwendungen Beamte	58.400,00	59.600,00	60.800,00	62.000,00
P1.03.03.111500	Finanzverwaltung und Rechnungsprüfung	401200	Dienstaufwendungen Arbeitnehmer	257.600,00	262.700,00	267.800,00	272.900,00
P1.03.03.111500	Finanzverwaltung und Rechnungsprüfung	401210	Leistungsentgelt	5.100,00	5.200,00	5.300,00	5.400,00
P1.03.03.111500	Finanzverwaltung und Rechnungsprüfung	402100	Beiträge zur Versorgungskasse für Beamte	52.600,00	53.600,00	54.600,00	55.600,00
P1.03.03.111500	Finanzverwaltung und Rechnungsprüfung	402200	Beitr.z.Versorgungskasse f. Arbeitnehmer	18.700,00	19.100,00	19.500,00	19.900,00
P1.03.03.111500	Finanzverwaltung und Rechnungsprüfung	403200	Beiträge gesetzl. Sozialversich. Arbeitnehmer	53.700,00	54.700,00	55.700,00	56.700,00
P1.03.03.111500	Finanzverwaltung und Rechnungsprüfung	404100	Beihilfen und Unterstützungen für Beschäftigte	13.900,00	14.200,00	14.500,00	14.800,00
P1.03.03.111500	Finanzverwaltung und Rechnungsprüfung	426110	Aus- u. Fortbildungsk.einschl.Reisek.f.A	800,00	800,00	800,00	800,00
P1.03.03.111500	Finanzverwaltung und Rechnungsprüfung	441100	Sonstige Personal- u.Versorgungsaufwendungen	100,00	100,00	100,00	100,00
P1.03.03.111500	Finanzverwaltung und Rechnungsprüfung	443113	Reisekosten	1.000,00	1.000,00	1.000,00	1.000,00
<b>TH3_01</b>	<b>Personal und Organisation</b>						
P1.03.02.111210	Personalangelegenheiten	401100	Dienstaufwendungen Beamte	30.900,00	31.600,00	32.300,00	33.000,00
P1.03.02.111210	Personalangelegenheiten	401200	Dienstaufwendungen Arbeitnehmer	58.300,00	59.500,00	60.700,00	61.900,00
P1.03.02.111210	Personalangelegenheiten	401210	Leistungsentgelt	1.100,00	1.100,00	1.100,00	1.100,00
P1.03.02.111210	Personalangelegenheiten	402100	Beiträge zur Versorgungskasse für Beamte	27.200,00	27.700,00	28.200,00	28.700,00

# Entwurf Haushaltsplan 2015

## 1. Produkte

### 1.4 Ausgaben Personal

TeilHH/Produkt	Produktbezeichnung	Sachkonto	Bezeichnung	Ansatz 2015	Ansatz 2016	Ansatz 2017	Ansatz 2018
P1.03.02.111210	Personalangelegenheiten	402200	Beitr.z.Versorgungskasse f. Arbeitnehmer	4.400,00	4.500,00	4.600,00	4.700,00
P1.03.02.111210	Personalangelegenheiten	403200	Beiträge gesetzl. Sozialversich. Arbeitnehmer	12.100,00	12.400,00	12.700,00	13.000,00
P1.03.02.111210	Personalangelegenheiten	404100	Beihilfen und Unterstützungen für Beschäftigte	7.400,00	7.500,00	7.600,00	7.700,00
P1.03.02.111210	Personalangelegenheiten	426110	Aus- u. Fortbildungsk.einschl.Reisek.f.A	1.400,00	1.400,00	1.400,00	1.400,00
P1.03.02.111210	Personalangelegenheiten	443113	Reisekosten	100,00	100,00	100,00	100,00
P1.03.02.111230	Organisation und Einrichtungen	401100	Dienstaufwendungen Beamte	52.900,00	53.900,00	54.900,00	55.900,00
P1.03.02.111230	Organisation und Einrichtungen	401200	Dienstaufwendungen Arbeitnehmer	235.300,00	240.000,00	244.700,00	249.400,00
P1.03.02.111230	Organisation und Einrichtungen	401210	Leistungsentgelt	5.100,00	5.200,00	5.300,00	5.400,00
P1.03.02.111230	Organisation und Einrichtungen	402100	Beiträge zur Versorgungskasse für Beamte	47.300,00	48.300,00	49.300,00	50.300,00
P1.03.02.111230	Organisation und Einrichtungen	402200	Beitr.z.Versorgungskasse f. Arbeitnehmer	16.300,00	16.600,00	16.900,00	17.200,00
P1.03.02.111230	Organisation und Einrichtungen	403200	Beiträge gesetzl. Sozialversich. Arbeitnehmer	52.300,00	53.300,00	54.300,00	55.300,00
P1.03.02.111230	Organisation und Einrichtungen	404100	Beihilfen und Unterstützungen für Beschäftigte	20.700,00	21.100,00	21.500,00	21.900,00
P1.03.02.111230	Organisation und Einrichtungen	426110	Aus- u. Fortbildungsk.einschl.Reisek.f.A	6.350,00	6.100,00	6.350,00	6.100,00
P1.03.02.111230	Organisation und Einrichtungen	426120	Aus- u. Fortbildungsk. - Auszubildende	5.000,00	5.000,00	5.000,00	5.000,00
P1.03.02.111230	Organisation und Einrichtungen	426130	Aus- u. Fortbildungsk. - Personalrat	2.000,00	2.000,00	2.000,00	2.000,00
P1.03.02.111230	Organisation und Einrichtungen	441100	Sonstige Personal- u.Versorgungsaufwendungen	100,00	100,00	100,00	100,00
P1.03.02.111230	Organisation und Einrichtungen	443113	Reisekosten	300,00	300,00	300,00	300,00
<b>TH2_01</b>	<b>Gleichstellung von Mann und Frau</b>						
P1.02.00.111200	Gleichstellung von Mann und Frau	403200	Beiträge gesetzl. Sozialversich. Arbeitnehmer	200,00	200,00	200,00	200,00
P1.02.00.111200	Gleichstellung von Mann und Frau	426110	Aus- u. Fortbildungsk.einschl.Reisek.f.A	800,00	800,00	800,00	800,00

# Entwurf Haushaltsplan 2015

## 1. Produkte

### 1.4 Ausgaben Personal

TeilHH/Produkt	Produktbezeichnung	Sachkonto	Bezeichnung	Ansatz 2015	Ansatz 2016	Ansatz 2017	Ansatz 2018
P1.02.00.111200	Gleichstellung von Mann und Frau	443113	Reisekosten	300,00	300,00	300,00	300,00
<b>TH1_01</b>	<b>Gemeindeorgane</b>						
P1.01.00.111100	Gemeindeorgane	401100	Dienstaufwendungen Beamte	95.400,00	97.400,00	99.400,00	101.400,00
P1.01.00.111100	Gemeindeorgane	401200	Dienstaufwendungen Arbeitnehmer	27.100,00	27.600,00	28.100,00	28.600,00
P1.01.00.111100	Gemeindeorgane	401210	Leistungsentgelt	500,00	500,00	500,00	500,00
P1.01.00.111100	Gemeindeorgane	402100	Beiträge zur Versorgungskasse für Beamte	108.500,00	110.700,00	112.900,00	115.100,00
P1.01.00.111100	Gemeindeorgane	402200	Beitr.z.Versorgungskasse f. Arbeitnehmer	2.100,00	2.200,00	2.300,00	2.400,00
P1.01.00.111100	Gemeindeorgane	403200	Beiträge gesetzl. Sozialversich. Arbeitnehmer	5.100,00	5.200,00	5.300,00	5.400,00
P1.01.00.111100	Gemeindeorgane	404100	Beihilfen und Unterstützungen für Beschäftigte	22.000,00	22.500,00	23.000,00	23.500,00
P1.01.00.111100	Gemeindeorgane	426110	Aus- u. Fortbildungsk.einschl.Reisek.f.A	1.500,00	1.500,00	1.500,00	1.500,00
P1.01.00.111100	Gemeindeorgane	441100	Sonstige Personal- u.Versorgungsaufwendungen	100,00	100,00	100,00	100,00
P1.01.00.111100	Gemeindeorgane	443113	Reisekosten	5.000,00	5.000,00	5.000,00	5.000,00

Entwurf Haushaltsplan 2015

- 1. Produkte
- 1.5 alle anderen Ausgaben

TeilHH/Produkt	Produktbezeichnung	Sachkonto	Bezeichnung	Ansatz 2015	Ansatz 2016	Ansatz 2017	Ansatz 2018
TH6_01	Räuml. Planung u. Entwicklung, Tiefbau, Naturschutz- u. Landschaftspflege						
P1.06.00.366200	Kinderspielpl.(nicht Schulen, KiGa, Bad)	422100	Unterhaltung des beweglichen Vermögens	30.000,00	30.000,00	30.000,00	30.000,00
P1.06.00.366200	Kinderspielpl.(nicht Schulen, KiGa, Bad)	422200	Erwerb geringw. Vermögensgegenstände	1.000,00	1.000,00	1.000,00	1.000,00
P1.06.00.366201	Kinderspielpl.(nicht Schulen, KiGa, Bad)	421110	Unterhaltung Grundstücke	20.000,00	20.000,00	20.000,00	20.000,00
P1.06.00.366200	Kinderspielpl.(nicht Schulen, KiGa, Bad)	424140	Abgaben (Müll, Abw.bes., Str.R, Kamin-R.	520,00	520,00	520,00	520,00
P1.06.00.511000	Räuml. Planung u. Entwicklungsmaßnahmen	427120	Öffentliche Bekanntmachungen	7.500,00	7.500,00	7.500,00	7.500,00
P1.06.00.511000	Räuml. Planung u. Entwicklungsmaßnahmen	442900	Aufw.f.d.Inanspruchnahme v.Rechten u.Dienstleistungen	255.000,00	310.000,00	310.000,00	310.000,00
P1.06.00.511000	Räuml. Planung u. Entwicklungsmaßnahmen	443109	Sachverständigen-, Gerichts- und ähnlich	3.000,00	3.000,00	3.000,00	3.000,00
P1.06.00.511000	Räuml. Planung u. Entwicklungsmaßnahmen	422100	Unterhaltung des beweglichen Vermögens	3.000,00	3.000,00	3.000,00	3.000,00
P1.06.00.511000	Räuml. Planung u. Entwicklungsmaßnahmen	443112	Sonstige Geschäftsausgaben	500,00	500,00	500,00	500,00
P1.06.00.541100.001	Gemeindestraßen	421200	Unterhaltung d.sonstigen unbeweglichen Vermögens	334.000,00	450.000,00	465.000,00	480.000,00
P1.06.00.541100.001	Gemeindestraßen	422100	Unterhaltung des beweglichen Vermögens	17.000,00	17.000,00	17.000,00	17.000,00
P1.06.00.541100.001	Gemeindestraßen	422200	Erwerb geringw. Vermögensgegenstände	10.000,00	10.000,00	10.000,00	10.000,00
P1.06.00.541100.001	Gemeindestraßen	424140	Abgaben (Müll, Abw.bes., Str.R, Kamin-R.	23.000,00	23.000,00	23.000,00	23.000,00
P1.06.00.541100.001	Gemeindestraßen	427120	Öffentliche Bekanntmachungen	1.000,00	1.000,00	1.000,00	1.000,00
P1.06.00.541100.001	Gemeindestraßen	431800	Zuweisungen an übrige Bereiche	12.500,00	12.500,00	12.500,00	12.500,00
P1.06.00.541100.001	Gemeindestraßen	443109	Sachverständigen-, Gerichts- und ähnlich	2.000,00	2.000,00	2.000,00	2.000,00
P1.06.00.541100.002	Brücken	421200	Unterhaltung d.sonstigen unbeweglichen Vermögens	18.000,00	18.000,00	18.000,00	18.000,00
P1.06.00.545200	Straßenbeleuchtung	421200	Unterhaltung d.sonstigen unbeweglichen Vermögens	70.000,00	70.000,00	70.000,00	70.000,00
P1.06.00.545200	Straßenbeleuchtung	427101	Strom	55.000,00	55.000,00	55.000,00	55.000,00
P1.06.00.546000	Parkeinrichtungen	421200	Unterhaltung d.sonstigen unbeweglichen Vermögens	4.000,00	4.000,00	4.000,00	4.000,00
P1.06.00.546000	Parkeinrichtungen	422100	Unterhaltung des beweglichen Vermögens	1.500,00	1.500,00	1.500,00	1.500,00
P1.06.00.547000	ÖPNV	421200	Unterhaltung d. sonstigen unbeweglichen Vermögens	14.800,00	14.000,00	14.000,00	14.000,00
P1.06.00.547000	ÖPNV	424110	Bewirtschaftung Strom	3.220,00	3.220,00	3.220,00	3.220,00
P1.06.00.547000	ÖPNV	427104	Reinigung	580,00	580,00	580,00	580,00
P1.06.00.547000	ÖPNV	431600	Zuweisungen an sonst. öffentliche Sonderrechnungen	39.000,00	40.000,00	40.000,00	40.000,00
P1.06.00.547000	ÖPNV	431800	Zuweisungen an übrige Bereiche	10.000,00	10.000,00	10.000,00	10.000,00
P1.06.00.551100	Öffentliches Grün/Landschaftsbau	421110	Unterhaltung der Grundstücke	35.000,00	35.000,00	35.000,00	35.000,00
P1.06.00.551100	Öffentliches Grün/Landschaftsbau	421200	Unterhaltung d.sonstigen unbeweglichen Vermögens	7.000,00	7.000,00	7.000,00	7.000,00
P1.06.00.551100	Öffentliches Grün/Landschaftsbau	427120	Öffentliche Bekanntmachungen	500,00	500,00	500,00	500,00
P1.06.00.551100	Öffentliches Grün/Landschaftsbau	422100	Erwerb geringw. Vermögensgegenstände	1.000,00	1.000,00	1.000,00	1.000,00
P1.06.00.554000	Naturschutz- und Landschaftspflege	421110	Unterhaltung der Grundstücke	30.000,00	30.000,00	30.000,00	30.000,00
P1.06.00.555000	Land. und Forstwirtschaft	442913	Mitgliedsbeiträge	700,00	700,00	700,00	700,00
TH5_23	Gesundheit und Sport						
P1.05.02.421000	Förderung des Sports	431800	Zuweisungen an übrige Bereiche	72.100,00	72.100,00	72.100,00	72.100,00
P1.05.02.424100.001	Freibad Rastede	422100	Unterhaltung des beweglichen Vermögens	500,00	500,00	500,00	500,00
P1.05.02.424100.001	Freibad Rastede	422200	Erwerb geringw. Vermögensgegenstände	3.700,00	3.700,00	3.700,00	3.700,00
P1.05.02.424100.001	Freibad Rastede	427100	Besondere Verwaltungs- u.Betriebsaufwendungen	300,00	300,00	300,00	300,00
P1.05.02.424100.001	Freibad Rastede	427121	Ausstellungen und Veranstaltungen	1.900,00	1.900,00	1.900,00	1.900,00
P1.05.02.424100.001	Freibad Rastede	442100	Aufw. f. ehrenamtliche und sonstige Tätigkeiten	800,00	800,00	800,00	800,00
P1.05.02.424100.001	Freibad Rastede	443100	Bürobedarf	600,00	600,00	600,00	600,00
P1.05.02.424100.001	Freibad Rastede	443112	Sonstige Geschäftsausgaben	100,00	100,00	100,00	100,00
P1.05.02.424100.001	Freibad Rastede	445800	Erstattungen an übrige Bereiche	6.400,00	6.400,00	6.400,00	6.400,00
P1.05.02.424200.001	Sport- u. Bolzplatz (kein Einzelsportpl)	422100	Unterhaltung des beweglichen Vermögens	700,00	700,00	700,00	700,00
P1.05.02.424200.001	Sport- u. Bolzplatz (kein Einzelsportpl)	422200	Erwerb geringw. Vermögensgegenstände	800,00	800,00	800,00	800,00
P1.05.02.424200.001	Sport- u. Bolzplatz (kein Einzelsportpl)	427100	Besondere Verwaltungs- u.Betriebsaufwendungen	500,00	500,00	500,00	500,00
P1.05.02.424200.002	Sportplatz Mühlenstraße	422100	Unterhaltung des beweglichen Vermögens	350,00	350,00	350,00	350,00
P1.05.02.424200.002	Sportplatz Mühlenstraße	422200	Erwerb geringw. Vermögensgegenstände	150,00	150,00	150,00	150,00

Entwurf Haushaltsplan 2015

- 1. Produkte
- 1.5 alle anderen Ausgaben

TeilHH/Produkt	Produktbezeichnung	Sachkonto	Bezeichnung	Ansatz 2015	Ansatz 2016	Ansatz 2017	Ansatz 2018
P1.05.02.424200.003	Sportplatz Kleibrok	422100	Unterhaltung des beweglichen Vermögens	350,00	350,00	350,00	350,00
P1.05.02.424200.003	Sportplatz Kleibrok	422200	Erwerb geringw. Vermögensgegenstände	150,00	150,00	150,00	150,00
P1.05.02.424200.004	Sportplatz Lehmden (Lerchenstraße)	422100	Unterhaltung des beweglichen Vermögens	350,00	350,00	350,00	350,00
P1.05.02.424200.004	Sportplatz Lehmden (Lerchenstraße)	422200	Erwerb geringw. Vermögensgegenstände	150,00	150,00	150,00	150,00
P1.05.02.424200.005	Sportplatz Wahnbek (oben und unten)	422100	Unterhaltung des beweglichen Vermögens	350,00	350,00	350,00	350,00
P1.05.02.424200.005	Sportplatz Wahnbek (oben und unten)	422200	Erwerb geringw. Vermögensgegenstände	150,00	150,00	150,00	150,00
P1.05.02.424200.006	Sportplatz Loy	422100	Unterhaltung des beweglichen Vermögens	350,00	350,00	350,00	350,00
P1.05.02.424200.006	Sportplatz Loy	422200	Erwerb geringw. Vermögensgegenstände	150,00	150,00	150,00	150,00
P1.05.02.424200.007	Sportplatz Köttersweg	422100	Unterhaltung des beweglichen Vermögens	350,00	350,00	350,00	350,00
P1.05.02.424200.007	Sportplatz Köttersweg	422200	Erwerb geringw. Vermögensgegenstände	150,00	150,00	150,00	150,00
P1.05.02.424200.008	Sportplatz Nethen	422100	Unterhaltung des beweglichen Vermögens	350,00	350,00	350,00	350,00
P1.05.02.424200.008	Sportplatz Nethen	422200	Erwerb geringw. Vermögensgegenstände	150,00	150,00	150,00	150,00
P1.05.02.424300.001	Sporthallen (keine Einzelsporthalle)	422100	Unterhaltung des beweglichen Vermögens	800,00	800,00	800,00	800,00
P1.05.02.424300.001	Sporthallen (keine Einzelsporthalle)	427100	Besondere Verwaltungs- u.Betriebsaufwendungen	200,00	200,00	200,00	200,00
P1.05.02.424300.001	Sporthallen (keine Einzelsporthalle)	442900	Aufw.f.d.Inanspruchnahme v.Rechten u.Dienstleistungen	1.000,00	1.000,00	1.000,00	1.000,00
P1.05.02.424300.002	Sporthalle Kleibrok	422100	Unterhaltung des beweglichen Vermögens	2.700,00	2.700,00	2.700,00	2.700,00
P1.05.02.424300.002	Sporthalle Kleibrok	422200	Erwerb geringw. Vermögensgegenstände	100,00	100,00	100,00	100,00
P1.05.02.424300.002	Sporthalle Kleibrok	427100	Besondere Verwaltungs- u.Betriebsaufwendungen	200,00	200,00	200,00	200,00
P1.05.02.424300.003	Sporthalle Hahn-Lehmden	422100	Unterhaltung des beweglichen Vermögens	2.200,00	2.200,00	2.200,00	2.200,00
P1.05.02.424300.003	Sporthalle Hahn-Lehmden	422200	Erwerb geringw. Vermögensgegenstände	100,00	100,00	100,00	100,00
P1.05.02.424300.003	Sporthalle Hahn-Lehmden	427100	Besondere Verwaltungs- u.Betriebsaufwendungen	200,00	200,00	200,00	200,00
P1.05.02.424300.004	Sporthalle Wahnbek	422100	Unterhaltung des beweglichen Vermögens	2.500,00	2.500,00	2.500,00	2.500,00
P1.05.02.424300.004	Sporthalle Wahnbek	422200	Erwerb geringw. Vermögensgegenstände	100,00	100,00	100,00	100,00
P1.05.02.424300.004	Sporthalle Wahnbek	427100	Besondere Verwaltungs- u.Betriebsaufwendungen	200,00	200,00	200,00	200,00
P1.05.02.424300.005	Sportraum Loy	422100	Unterhaltung des beweglichen Vermögens	1.000,00	1.000,00	1.000,00	1.000,00
P1.05.02.424300.005	Sportraum Loy	422200	Erwerb geringw. Vermögensgegenstände	100,00	100,00	100,00	100,00
P1.05.02.424300.005	Sportraum Loy	427100	Besondere Verwaltungs- u.Betriebsaufwendungen	200,00	200,00	200,00	200,00
P1.05.02.424300.006	Turnhalle Feldbreite	422100	Unterhaltung des beweglichen Vermögens	1.500,00	1.500,00	1.500,00	1.500,00
P1.05.02.424300.006	Turnhalle Feldbreite	422200	Erwerb geringw. Vermögensgegenstände	100,00	100,00	100,00	100,00
P1.05.02.424300.006	Turnhalle Feldbreite	427100	Besondere Verwaltungs- u.Betriebsaufwendungen	200,00	200,00	200,00	200,00
P1.05.02.424300.007	Mehrzweckhalle Feldbreite	422100	Unterhaltung des beweglichen Vermögens	4.800,00	4.800,00	4.800,00	4.800,00
P1.05.02.424300.007	Mehrzweckhalle Feldbreite	422200	Erwerb geringw. Vermögensgegenstände	200,00	200,00	200,00	200,00
P1.05.02.424300.007	Mehrzweckhalle Feldbreite	427100	Besondere Verwaltungs- u.Betriebsaufwendungen	500,00	500,00	500,00	500,00
P1.05.02.424300.008	Turnhalle Wilhelmsstraße	422100	Unterhaltung des beweglichen Vermögens	1.200,00	1.200,00	1.200,00	1.200,00
P1.05.02.424300.008	Turnhalle Wilhelmsstraße	422200	Erwerb geringw. Vermögensgegenstände	100,00	100,00	100,00	100,00
P1.05.02.424300.008	Turnhalle Wilhelmsstraße	427100	Besondere Verwaltungs- u.Betriebsaufwendungen	200,00	200,00	200,00	200,00
TH5_22	Heimat- u. Kulturpflege						
P1.05.02.252100	Archiv	422100	Unterhaltung des beweglichen Vermögens	400,00	400,00	400,00	400,00
P1.05.02.252100	Archiv	422200	Erwerb geringw. Vermögensgegenstände	700,00	700,00	700,00	700,00
P1.05.02.252100	Archiv	427100	Besondere Verwaltungs- u.Betriebsaufwendungen	1.200,00	1.200,00	1.200,00	1.200,00
P1.05.02.252100	Archiv	442100	Aufw. f. ehrenamtliche und sonstige Tätigkeiten	14.300,00	14.300,00	14.300,00	14.300,00
P1.05.02.252100	Archiv	442900	Inansp. Recht/Dienstleistungen	200,00	200,00	200,00	200,00
P1.05.02.252100	Archiv	443100	Bürobedarf	3.000,00	3.000,00	3.000,00	3.000,00
P1.05.02.261000	Theater	431800	Zuweisungen an übrige Bereiche	4.000,00	4.000,00	4.000,00	4.000,00
P1.05.02.262000	Musikpflege	431800	Zuweisungen an übrige Bereiche	5.000,00	5.000,00	5.000,00	5.000,00
P1.05.02.263000	Musikschulen	431800	Zuweisungen an übrige Bereiche	16.000,00	16.000,00	16.000,00	16.000,00
P1.05.02.272000	Büchereien (Schulbüch. Zuord. z.Schule)	422100	Unterhaltung des beweglichen Vermögens	300,00	300,00	300,00	300,00
P1.05.02.272000	Büchereien (Schulbüch. Zuord. z.Schule)	422200	Erwerb geringw. Vermögensgegenstände	21.300,00	30.000,00	30.000,00	30.000,00

Entwurf Haushaltsplan 2015

- 1. Produkte
- 1.5 alle anderen Ausgaben

TeilHH/Produkt	Produktbezeichnung	Sachkonto	Bezeichnung	Ansatz 2015	Ansatz 2016	Ansatz 2017	Ansatz 2018
P1.05.02.272000	Büchereien (Schulbüch. Zuord. z.Schule)	427100	Besondere Verwaltungs- u.Betriebsaufwendungen	150,00	250,00	250,00	250,00
P1.05.02.272000	Büchereien (Schulbüch. Zuord. z.Schule)	427121	Ausst. u. Veranstaltungen	150,00	150,00	150,00	150,00
P1.05.02.272000	Büchereien (Schulbüch. Zuord. z.Schule)	442100	Aufw. f. ehrenamtliche und sonstige Tätigkeiten	1.200,00	1.200,00	1.200,00	1.200,00
P1.05.02.272000	Büchereien (Schulbüch. Zuord. z.Schule)	442900	Inansp. Recht/Dienstleistungen	2.300,00	3.000,00	3.000,00	3.000,00
P1.05.02.272000	Büchereien (Schulbüch. Zuord. z.Schule)	443100	Bürobedarf	2.200,00	1.500,00	1.500,00	1.500,00
P1.05.02.272000	Büchereien (Schulbüch. Zuord. z.Schule)	443105	Bücher und Zeitschriften	200,00	1.500,00	1.500,00	1.500,00
P1.05.02.272000	Büchereien (Schulbüch. Zuord. z.Schule)	443106	Post- und Fernmeldegebühren - Post	800,00	500,00	500,00	500,00
P1.05.02.272000	Büchereien (Schulbüch. Zuord. z.Schule)	443112	Sonstige Geschäftsausgaben	200,00	200,00	200,00	200,00
P1.05.02.272000	Büchereien (Schulbüch. Zuord. z.Schule)	445800	Erst. an übrige Bereiche	200,00	200,00	200,00	200,00
P1.05.02.281100	Heimat- und sonstige Kulturpflege	427100	Besondere Verwaltungs- u.Betriebsaufwendungen	20.000,00	0,00	20.000,00	0,00
P1.05.02.281100	Heimat- und sonstige Kulturpflege	431800	Zuweisungen an übrige Bereiche	102.900,00	102.900,00	102.900,00	102.900,00
P1.05.02.281100	Heimat- und sonstige Kulturpflege	442100	Ehrenamtl./So. Tätigkeiten	1.500,00	1.500,00	1.500,00	1.500,00
P1.05.02.281200	Palais	431800	Zuweisungen an übrige Bereiche	171.000,00	149.000,00	149.000,00	149.000,00
P1.05.02.366100	Jugendtr. Villa Hartm. und Jugendräume	422100	Unterhaltung des beweglichen Vermögens	300,00	300,00	300,00	300,00
P1.05.02.366100	Jugendtr. Villa Hartm. und Jugendräume	422200	Erwerb geringw. Vermögensgegenstände	700,00	700,00	700,00	700,00
P1.05.02.366100	Jugendtr. Villa Hartm. und Jugendräume	427100	Besondere Verwaltungs- u.Betriebsaufwendungen	200,00	200,00	200,00	200,00
TH5_21	Angelegenheit der Schulen						
P1.05.02.211100.001	GS Feldbreite (ohne Schulbudget)	422100	Unterhaltung des beweglichen Vermögens	500,00	500,00	500,00	500,00
P1.05.02.211100.001	GS Feldbreite (ohne Schulbudget)	422200	Erwerb geringw. Vermögensgegenstände	8.200,00	7.000,00	7.000,00	7.000,00
P1.05.02.211100.001	GS Feldbreite (ohne Schulbudget)	444110	Haftpflicht-, Unfallversicherung	9.900,00	9.900,00	9.900,00	9.900,00
P1.05.02.211100.002	GS Feldbreite (Schulbudget)	443112	Sonstige Geschäftsausgaben	200,00	200,00	200,00	200,00
P1.05.02.211100.002	GS Feldbreite (Schulbudget)	422100	Unterhaltung des beweglichen Vermögens	3.100,00	3.100,00	3.100,00	3.100,00
P1.05.02.211100.002	GS Feldbreite (Schulbudget)	422200	Erwerb geringw. Vermögensgegenstände	2.800,00	2.800,00	2.800,00	2.800,00
P1.05.02.211100.002	GS Feldbreite (Schulbudget)	427100	Besondere Verwaltungs- u.Betriebsaufwendungen	1.100,00	1.100,00	1.100,00	1.100,00
P1.05.02.211100.002	GS Feldbreite (Schulbudget)	427109	Kosten für den Schulelternrat	100,00	100,00	100,00	100,00
P1.05.02.211100.002	GS Feldbreite (Schulbudget)	427121	Ausstellungen und Veranstaltungen	200,00	200,00	200,00	200,00
P1.05.02.211100.002	GS Feldbreite (Schulbudget)	442913	Mitgliedsbeiträge an Verbände und Verein	100,00	100,00	100,00	100,00
P1.05.02.211100.002	GS Feldbreite (Schulbudget)	443100	Bürobedarf	600,00	600,00	600,00	600,00
P1.05.02.211100.002	GS Feldbreite (Schulbudget)	443105	Bücher und Zeitschriften	400,00	400,00	400,00	400,00
P1.05.02.211100.002	GS Feldbreite (Schulbudget)	443106	Post- und Fernmeldegebühren - Post	300,00	300,00	300,00	300,00
P1.05.02.211100.002	GS Feldbreite (Schulbudget)	443112	Sonstige Geschäftsausgaben	200,00	200,00	200,00	200,00
P1.05.02.211200.001	GS Hahn-Lehmden (ohne Schulbudget)	422200	Erwerb geringw. Vermögensgegenstände	1.200,00	500,00	500,00	500,00
P1.05.02.211200.001	GS Hahn-Lehmden (ohne Schulbudget)	444110	Haftpflicht-, Unfallversicherung	7.700,00	7.700,00	7.700,00	7.700,00
P1.05.02.211200.002	Grundschule Hahn-Lehmden (Schulbudget)	422100	Unterhaltung des beweglichen Vermögens	3.100,00	3.100,00	3.100,00	3.100,00
P1.05.02.211200.002	Grundschule Hahn-Lehmden (Schulbudget)	422200	Erwerb geringw. Vermögensgegenstände	2.800,00	2.800,00	2.800,00	2.800,00
P1.05.02.211200.002	Grundschule Hahn-Lehmden (Schulbudget)	427100	Besondere Verwaltungs- u.Betriebsaufwendungen	1.000,00	1.000,00	1.000,00	1.000,00
P1.05.02.211200.002	Grundschule Hahn-Lehmden (Schulbudget)	427109	Kosten für den Schulelternrat	100,00	1.000,00	100,00	100,00
P1.05.02.211200.002	Grundschule Hahn-Lehmden (Schulbudget)	427121	Ausstellungen und Veranstaltungen	200,00	200,00	200,00	200,00
P1.05.02.211200.002	Grundschule Hahn-Lehmden (Schulbudget)	442913	Mitgliedsbeiträge an Verbände und Verein	100,00	100,00	100,00	100,00
P1.05.02.211200.002	Grundschule Hahn-Lehmden (Schulbudget)	443100	Bürobedarf	600,00	600,00	600,00	600,00
P1.05.02.211200.002	Grundschule Hahn-Lehmden (Schulbudget)	443105	Bücher und Zeitschriften	400,00	400,00	400,00	400,00
P1.05.02.211200.002	Grundschule Hahn-Lehmden (Schulbudget)	443106	Post- und Fernmeldegebühren - Post	200,00	200,00	200,00	200,00
P1.05.02.211200.002	Grundschule Hahn-Lehmden (Schulbudget)	443112	Sonstige Geschäftsausgaben	200,00	200,00	200,00	200,00
P1.05.02.211300.001	GS Kleibrok (ohne Schulbudget)	422200	Erwerb geringw. Vermögensgegenstände	6.200,00	500,00	500,00	500,00
P1.05.02.211300.002	GS Kleibrok (ohne Schulbudget)	443112	Sonstige Geschäftsausgaben	200,00	200,00	200,00	200,00
P1.05.02.211300.001	GS Kleibrok (ohne Schulbudget)	444110	Haftpflicht-, Unfallversicherung	9.900,00	9.900,00	9.900,00	9.900,00

Entwurf Haushaltsplan 2015

- 1. Produkte
- 1.5 alle anderen Ausgaben

TeilHH/Produkt	Produktbezeichnung	Sachkonto	Bezeichnung	Ansatz 2015	Ansatz 2016	Ansatz 2017	Ansatz 2018
P1.05.02.211300.00 2	GS Kleibrok (Schulbudget)	422100	Unterhaltung des beweglichen Vermögens	2.800,00	2.800,00	2.800,00	2.800,00
P1.05.02.211300.00 2	GS Kleibrok (Schulbudget)	422200	Erwerb geringw. Vermögensgegenstände	2.800,00	2.800,00	2.800,00	2.800,00
P1.05.02.211300.00 2	GS Kleibrok (Schulbudget)	427100	Besondere Verwaltungs- u.Betriebsaufwendungen	1.500,00	1.500,00	1.500,00	1.500,00
P1.05.02.211300.00 2	GS Kleibrok (Schulbudget)	427109	Kosten für den Schulelternrat	100,00	100,00	100,00	100,00
P1.05.02.211300.00 2	GS Kleibrok (Schulbudget)	427111	Kosten für das Schulschwimmen	3.000,00	3.000,00	30.000,00	3.000,00
P1.05.02.211300.00 2	GS Kleibrok (Schulbudget)	427121	Ausstellungen und Veranstaltungen	200,00	200,00	200,00	200,00
P1.05.02.211300.00 2	GS Kleibrok (Schulbudget)	442913	Mitgliedsbeiträge an Verbände und Verein	100,00	100,00	100,00	100,00
P1.05.02.211300.00 2	GS Kleibrok (Schulbudget)	443100	Bürobedarf	700,00	700,00	700,00	700,00
P1.05.02.211300.00 2	GS Kleibrok (Schulbudget)	443105	Bücher und Zeitschriften	400,00	400,00	400,00	400,00
P1.05.02.211300.00 2	GS Kleibrok (Schulbudget)	443106	Post- und Fernmeldegebühren - Post	200,00	200,00	200,00	200,00
P1.05.02.211300.00 2	GS Kleibrok (Schulbudget)						
P1.05.02.211400.00 1	GS Leuchtenburg (ohne Schulbudget)	422200	Erwerb geringw. Vermögensgegenstände	5.800,00	500,00	500,00	500,00
P1.05.02.211400.00 2	GS Leuchtenburg (ohne Schulbudget)	427100	Besondere Verwaltungs- u.Betriebsaufwendungen	8.000,00	0,00	0,00	0,00
P1.05.02.211400.00 3	GS Leuchtenburg (ohne Schulbudget)	442100	Aufw. Für ehrenamtl. und sonst. Tätigkeiten	11.600,00	0,00	0,00	0,00
P1.05.02.211400.00 1	GS Leuchtenburg (ohne Schulbudget)	444110	Haftpflicht-, Unfallversicherung	4.100,00	4.100,00	4.100,00	4.100,00
P1.05.02.211400.00 2	GS Leuchtenburg (Schulbudget)	422100	Unterhaltung des beweglichen Vermögens	1.600,00	1.600,00	1.600,00	1.600,00
P1.05.02.211400.00 2	GS Leuchtenburg (Schulbudget)	422200	Erwerb geringw. Vermögensgegenstände	1.400,00	1.400,00	1.400,00	1.400,00
P1.05.02.211400.00 2	GS Leuchtenburg (Schulbudget)	427100	Besondere Verwaltungs- u.Betriebsaufwendungen	1.500,00	1.500,00	1.500,00	1.500,00
P1.05.02.211400.00 2	GS Leuchtenburg (Schulbudget)	427109	Kosten für den Schulelternrat	100,00	100,00	100,00	100,00
P1.05.02.211400.00 2	GS Leuchtenburg (Schulbudget)	427111	Kosten für das Schulschwimmen	1.500,00	1.500,00	1.500,00	1.500,00
P1.05.02.211400.00 2	GS Leuchtenburg (Schulbudget)	427121	Ausstellungen und Veranstaltungen	100,00	100,00	100,00	100,00
P1.05.02.211400.00 2	GS Leuchtenburg (Schulbudget)	442913	Mitgliedsbeiträge an Verbände und Verein	100,00	100,00	100,00	100,00
P1.05.02.211400.00 2	GS Leuchtenburg (Schulbudget)	443100	Bürobedarf	500,00	500,00	500,00	500,00
P1.05.02.211400.00 2	GS Leuchtenburg (Schulbudget)	443105	Bücher und Zeitschriften	400,00	400,00	400,00	400,00
P1.05.02.211400.00 2	GS Leuchtenburg (Schulbudget)	443106	Post- und Fernmeldegebühren - Post	200,00	200,00	200,00	200,00
P1.05.02.211400.00 2	GS Leuchtenburg (Schulbudget)	443112	Sonstige Geschäftsausgaben	200,00	200,00	200,00	200,00
P1.05.02.211500.00 1	GS Loy (ohne Schulbudget)	422200	Erwerb geringw. Vermögensgegenstände	1.200,00	500,00	500,00	500,00
P1.05.02.211500.00 1	GS Loy (ohne Schulbudget)	444110	Haftpflicht-, Unfallversicherung	4.200,00	4.200,00	4.200,00	4.200,00
P1.05.02.211500.00 2	GS Loy (Schulbudget)	422100	Unterhaltung des beweglichen Vermögens	1.400,00	1.400,00	1.400,00	1.400,00
P1.05.02.211500.00 2	GS Loy (Schulbudget)	422200	Erwerb geringw. Vermögensgegenstände	1.800,00	1.800,00	1.800,00	1.800,00
P1.05.02.211500.00 2	GS Loy (Schulbudget)	427100	Besondere Verwaltungs- u.Betriebsaufwendungen	1.000,00	1.000,00	1.000,00	1.000,00
P1.05.02.211500.00 2	GS Loy (Schulbudget)	427109	Kosten für den Schulelternrat	100,00	100,00	100,00	100,00
P1.05.02.211500.00 2	GS Loy (Schulbudget)	427111	Kosten für das Schulschwimmen	1.000,00	1.000,00	1.000,00	1.000,00
P1.05.02.211500.00 2	GS Loy (Schulbudget)	427121	Ausstellungen und Veranstaltungen	100,00	100,00	100,00	100,00
P1.05.02.211500.00 2	GS Loy (Schulbudget)	442913	Mitgliedsbeiträge an Verbände und Verein	100,00	100,00	100,00	100,00
P1.05.02.211500.00 2	GS Loy (Schulbudget)	443100	Bürobedarf	500,00	500,00	500,00	500,00
P1.05.02.211500.00 2	GS Loy (Schulbudget)	443105	Bücher und Zeitschriften	400,00	400,00	400,00	400,00
P1.05.02.211500.00 2	GS Loy (Schulbudget)	443106	Post- und Fernmeldegebühren - Post	200,00	200,00	200,00	200,00
P1.05.02.211500.00 2	GS Loy (Schulbudget)	443112	Sonstige Geschäftsausgaben	200,00	200,00	200,00	200,00
P1.05.02.211600.00 1	GS Wahnbek (ohne Schulbudget)	422200	Erwerb geringw. Vermögensgegenstände	7.600,00	500,00	500,00	500,00
P1.05.02.211600.00 1	GS Wahnbek (ohne Schulbudget)	444110	Haftpflicht-, Unfallversicherung	8.600,00	8.600,00	8.600,00	8.600,00
P1.05.02.211600.00 2	GS Wahnbek (Schulbudget)	422100	Unterhaltung des beweglichen Vermögens	2.900,00	2.900,00	2.900,00	2.900,00
P1.05.02.211600.00 2	GS Wahnbek (Schulbudget)	422200	Erwerb geringw. Vermögensgegenstände	2.600,00	2.600,00	2.600,00	2.600,00
P1.05.02.211600.00 2	GS Wahnbek (Schulbudget)	427100	Besondere Verwaltungs- u.Betriebsaufwendungen	1.000,00	1.000,00	1.000,00	1.000,00
P1.05.02.211600.00 2	GS Wahnbek (Schulbudget)	427109	Kosten für den Schulelternrat	100,00	100,00	100,00	100,00

Entwurf Haushaltsplan 2015

1. Produkte

1.5 alle anderen Ausgaben

TeilHH/Produkt	Produktbezeichnung	Sachkonto	Bezeichnung	Ansatz 2015	Ansatz 2016	Ansatz 2017	Ansatz 2018
P1.05.02.211600.00 2	GS Wahnbek (Schulbudget)	427111	Kosten für das Schulschwimmen	3.000,00	3.000,00	3.000,00	3.000,00
P1.05.02.211600.00 2	GS Wahnbek (Schulbudget)	427121	Ausstellungen und Veranstaltungen	200,00	200,00	200,00	200,00
P1.05.02.211600.00 2	GS Wahnbek (Schulbudget)	442913	Mitgliedsbeiträge an Verbände und Verein	100,00	100,00	100,00	100,00
P1.05.02.211600.00 2	GS Wahnbek (Schulbudget)	443100	Bürobedarf	600,00	600,00	600,00	600,00
P1.05.02.211600.00 2	GS Wahnbek (Schulbudget)	443105	Bücher und Zeitschriften	400,00	400,00	400,00	400,00
P1.05.02.211600.00 2	GS Wahnbek (Schulbudget)	443106	Post- und Fernmeldegebühren - Post	200,00	200,00	200,00	200,00
P1.05.02.211600.00 2	GS Wahnbek (Schulbudget)	443112	Sonstige Geschäftsausgaben	200,00	200,00	200,00	200,00
P1.05.02.218000.00 1	Gebäude Wilhelmstr. (ohne Schulbudget)	422100	Unterhaltung des beweglichen Vermögens	1.000,00	1.000,00	1.000,00	1.000,00
P1.05.02.218000.00 1	Gebäude Wilhelmstr. (ohne Schulbudget)	422200	Erwerb geringw. Vermögensgegenstände	32.600,00	1.000,00	1.000,00	1.000,00
P1.05.02.218000.00 2	Gebäude Wilhelmstr. (ohne Schulbudget)	442100	Aufw. Für ehrenamtl. und sonst. Tätigkeiten	26.600,00	26.600,00	26.600,00	26.600,00
P1.05.02.218000.00 1	Gebäude Wilhelmstr. (ohne Schulbudget)	442910	Beförderungskosten (Schüler, KiGa-Kinder)	2.000,00	2.000,00	2.000,00	2.000,00
P1.05.02.218000.00 1	Gebäude Wilhelmstr. (ohne Schulbudget)	443109	Sachverständigen-, Gerichts- und ähnlich	26.000,00	26.000,00	0,00	0,00
P1.05.02.218000.00 1	Gebäude Wilhelmstr. (ohne Schulbudget)	444110	Haftpflicht-, Unfallversicherung	100.200,00	100.200,00	100.200,00	100.200,00
P1.05.02.218000.00 2	Gebäude Feldbreite (ohne Schulbudget)	422100	Unterhaltung des beweglichen Vermögens	500,00	5.000,00	500,00	500,00
P1.05.02.218000.00 2	Gebäude Feldbreite (ohne Schulbudget)	422200	Erwerb geringw. Vermögensgegenstände	7.500,00	1.000,00	1.000,00	1.000,00
P1.05.02.221000.00 2	Gebäude Feldbreite (ohne Schulbudget)	443112	Sonstige Geschäftsausgaben	600,00	600,00	600,00	600,00
P1.05.02.218000.00 3	KGS (Schulbudget)	422100	Unterhaltung des beweglichen Vermögens	18.600,00	18.600,00	18.600,00	18.600,00
P1.05.02.218000.00 3	KGS (Schulbudget)	422200	Erwerb geringw. Vermögensgegenstände	34.000,00	34.000,00	34.000,00	34.000,00
P1.05.02.218000.00 3	KGS (Schulbudget)	427100	Besondere Verwaltungs- u.Betriebsaufwendungen	10.000,00	10.000,00	10.000,00	10.000,00
P1.05.02.218000.00 3	KGS (Schulbudget)	427109	Kosten für den Schulelternrat	600,00	600,00	600,00	600,00
P1.05.02.218000.00 3	KGS (Schulbudget)	427111	Kosten für das Schulschwimmen	0,00	0,00	0,00	0,00
P1.05.02.218000.00 3	KGS (Schulbudget)	427121	Ausstellungen und Veranstaltungen	4.000,00	4.000,00	4.000,00	4.000,00
P1.05.02.218000.00 3	KGS (Schulbudget)	442913	Mitgliedsbeiträge an Verbände und Verein	100,00	100,00	100,00	100,00
P1.05.02.218000.00 3	KGS (Schulbudget)	443100	Bürobedarf	12.500,00	12.500,00	12.500,00	12.500,00
P1.05.02.218000.00 3	KGS (Schulbudget)	443105	Bücher und Zeitschriften	1.400,00	1.400,00	1.400,00	1.400,00
P1.05.02.218000.00 3	KGS (Schulbudget)	443106	Post- und Fernmeldegebühren - Post	4.000,00	4.000,00	4.000,00	4.000,00
P1.05.02.218000.00 3	KGS (Schulbudget)	443112	Sonstige Geschäftsausgaben	600,00	600,00	600,00	600,00
P1.05.02.221000.00 1	Förderschulen (ohne Schulbudget)	422200	Erwerb geringw. Vermögensgegenstände	1.700,00	400,00	400,00	400,00
P1.05.02.221000.00 1	Förderschulen (ohne Schulbudget)	427100	Besondere Verwaltungs- u.Betriebsaufwendungen	200,00	200,00	200,00	200,00
P1.05.02.221000.00 1	Förderschulen (ohne Schulbudget)	444110	Haftpflicht-, Unfallversicherung	5.400,00	5.400,00	5.400,00	5.400,00
P1.05.02.221000.00 1	Förderschulen (ohne Schulbudget)	445211	Ers.an Gem. u. Gem.verbände - Ast.-Landg.Schule	30.000,00	30.000,00	30.000,00	30.000,00
P1.05.02.221000.00 1	Förderschulen (ohne Schulbudget)	445700	Erstattungen an private Unternehmen	30.000,00	30.000,00	30.000,00	30.000,00
P1.05.02.221000.00 1	Förderschulen (ohne Schulbudget)	445800	Erstattungen an übrige Bereiche	25.000,00	25.000,00	25.000,00	25.000,00
P1.05.02.221000.00 2	Förderschulen (Schulbudget)	422100	Unterhaltung des beweglichen Vermögens	2.900,00	2.900,00	2.900,00	2.900,00
P1.05.02.221000.00 2	Förderschulen (Schulbudget)	422200	Erwerb geringw. Vermögensgegenstände	3.500,00	3.500,00	3.500,00	3.500,00
P1.05.02.221000.00 2	Förderschulen (Schulbudget)	427100	Besondere Verwaltungs- u.Betriebsaufwendungen	1.500,00	1.500,00	1.500,00	1.500,00
P1.05.02.221000.00 2	Förderschulen (Schulbudget)	427109	Kosten für den Schulelternrat	100,00	100,00	100,00	100,00
P1.05.02.221000.00 2	Förderschulen (Schulbudget)	427111	Kosten für das Schulschwimmen	1.500,00	1.500,00	1.500,00	1.500,00
P1.05.02.221000.00 2	Förderschulen (Schulbudget)	427121	Ausstellungen und Veranstaltungen	200,00	200,00	200,00	200,00
P1.05.02.221000.00 2	Förderschulen (Schulbudget)	442913	Mitgliedsbeiträge an Verbände und Verein	100,00	100,00	100,00	100,00
P1.05.02.221000.00 2	Förderschulen (Schulbudget)	443100	Bürobedarf	500,00	500,00	500,00	500,00
P1.05.02.221000.00 2	Förderschulen (Schulbudget)	443105	Bücher und Zeitschriften	400,00	400,00	400,00	400,00
P1.05.02.221000.00 2	Förderschulen (Schulbudget)	443106	Post- und Fernmeldegebühren - Post	300,00	300,00	300,00	300,00
P1.05.02.221000.00 2	Förderschulen (Schulbudget)	443112	Sonstige Geschäftsausgaben	200,00	200,00	200,00	200,00
P1.05.02.241000	Schülerbeförderung	442910	Beförderungskosten-Schüler, KiGA-Kinder	104.000,00	104.000,00	104.000,00	104.000,00

Entwurf Haushaltsplan 2015

- 1. Produkte
- 1.5 alle anderen Ausgaben

TeilHH/Produkt	Produktbezeichnung	Sachkonto	Bezeichnung	Ansatz 2015	Ansatz 2016	Ansatz 2017	Ansatz 2018
P1.05.02.243000	Sonstige schulische Aufgaben	427109	Kosten für den Schulelternrat	300,00	300,00	300,00	300,00
P1.05.02.243000	Sonstige schulische Aufgaben	443105	Bücher und Zeitschriften	300,00	300,00	300,00	300,00
P1.05.02.243000	Sonstige schulische Aufgaben	445200	Ers.an Gem. u. Gemeindeverbände - Landkreis	2.000,00	2.000,00	2.000,00	2.000,00
TH5_11	Angelegenheit der Kinder und Jugendlichen						
P1.05.01.361200	Förderung von Kindern in Tagespflege	445200	Ers.an Gem. u. Gemeindeverbände - Landkreis	14.000,00	14.000,00	14.000,00	14.000,00
P1.05.01.362500	Sonst. Jugendarbeit (ohne Einrichtungen)	422100	Unterh. bew. Vermögen	200,00	200,00	200,00	200,00
P1.05.01.362500	Sonst. Jugendarbeit (ohne Einrichtungen)	422200	Erwerb geringw. Vermögensgegenstände	2.000,00	2.000,00	2.000,00	2.000,00
P1.05.01.362500	Sonst. Jugendarbeit (ohne Einrichtungen)	425100	Haltung von Fahrzeugen	1.900,00	1.900,00	1.900,00	1.900,00
P1.05.01.362500	Sonst. Jugendarbeit (ohne Einrichtungen)	427100	Besondere Verwaltungs- u.Betriebsaufwendungen	1.000,00	1.000,00	1.000,00	1.000,00
P1.05.01.362500	Sonst. Jugendarbeit (ohne Einrichtungen)	427121	Ausstellungen und Veranstaltungen	36.000,00	36.000,00	36.000,00	36.000,00
P1.05.01.362500	Sonst. Jugendarbeit (ohne Einrichtungen)	442900	Inansp. Recht/Dienstleistungen	400,00	400,00	400,00	400,00
P1.05.01.362500	Sonst. Jugendarbeit (ohne Einrichtungen)	443100	Bürobedarf	500,00	500,00	500,00	500,00
P1.05.01.362500	Sonst. Jugendarbeit (ohne Einrichtungen)	443105	Bücher und Zeitschriften	500,00	500,00	500,00	500,00
P1.05.01.362500	Sonst. Jugendarbeit (ohne Einrichtungen)	443112	Sonstige Geschäftsausgaben	300,00	300,00	300,00	300,00
P1.05.01.362500	Sonst. Jugendarbeit (ohne Einrichtungen)	444110	Haftpflicht-, Unfallversicherung	900,00	900,00	900,00	900,00
P1.05.01.363120	Erzieherischer Kinder- und Jugendschutz	431800	Zuweisungen an übrige Bereiche	800,00	800,00	800,00	800,00
P1.05.01.367500	Familienservicebüro	427100	Besondere Verwaltungs- u.Betriebsaufwendungen	200,00	200,00	200,00	200,00
P1.05.01.367500	Familienservicebüro	427121	Ausstellungen und Veranstaltungen	4.000,00	4.000,00	4.000,00	4.000,00
P1.05.01.367500	Familienservicebüro	443100	Bürobedarf	100,00	100,00	100,00	100,00
P1.05.01.367500	Familienservicebüro	443105	Bücher und Zeitschriften	100,00	100,00	100,00	100,00
P1.05.01.367500	Familienservicebüro	443106	Post- und Fernmeldegebühren - Post	200,00	200,00	200,00	200,00
TH5_02	Ordnungsangelegenheiten, Allgemeine Einrichtungen						
P1.05.02.121000	Statistik und Wahlen	422100	Unterhaltung des beweglichen Vermögens	0,00	5.000,00	5.000,00	5.000,00
P1.05.02.121000	Statistik und Wahlen	422200	Erwerb geringw. Vermögensgegenstände	0,00	200,00	100,00	100,00
P1.05.02.121000	Statistik und Wahlen	427100	Besondere Verwaltungs- u.Betriebsaufwendungen	0,00	10.000,00	7.000,00	7.000,00
P1.05.02.121000	Statistik und Wahlen	427120	Öffentliche Bekanntmachungen	0,00	3.100,00	300,00	300,00
P1.05.02.121000	Statistik und Wahlen	442100	Aufw. f. ehrenamtliche und sonstige Tätigkeiten	0,00	5.800,00	5.600,00	5.600,00
P1.05.02.121000	Statistik und Wahlen	443100	Bürobedarf	0,00	100,00	100,00	100,00
P1.05.02.121000	Statistik und Wahlen	443105	Bücher und Zeitschriften	0,00	100,00	100,00	100,00
P1.05.02.121000	Statistik und Wahlen	443106	Post- und Fernmeldegebühren - Post	0,00	9.000,00	6.000,00	6.000,00
P1.05.02.122100	Ordnungsangelegenheiten	427100	Besondere Verwaltungs- u.Betriebsaufwendungen	13.000,00	13.000,00	13.000,00	13.000,00
P1.05.02.122100	Ordnungsangelegenheiten	427120	Öffentliche Bekanntmachungen	300,00	200,00	200,00	200,00
P1.05.02.122100	Ordnungsangelegenheiten	427198	Bauhof: Sachkosten – sonstige	0,00	0,00	0,00	0,00
P1.05.02.122100	Ordnungsangelegenheiten	429100	Sonstige Sach- u. Dienstleistungen	100,00	100,00	100,00	100,00
P1.05.02.122100	Ordnungsangelegenheiten	431800	Zuweisungen an übrige Bereiche	700,00	700,00	700,00	700,00
P1.05.02.122100	Ordnungsangelegenheiten	442100	Aufw. f. ehrenamtliche und sonstige Tätigkeiten	1.500,00	1.000,00	1.000,00	1.000,00
P1.05.02.122100	Ordnungsangelegenheiten	442900	Aufw.f.d.Inanspruchnahme v.Rechten u.Dienstleistungen	2.500,00	2.500,00	2.500,00	2.500,00
P1.05.02.122100	Ordnungsangelegenheiten	443105	Bücher und Zeitschriften	200,00	100,00	100,00	100,00
P1.05.02.122100	Ordnungsangelegenheiten	445000	Erst.an d. Bund - z.B. Gebührenanteil f. Führungsz.	300,00	300,00	300,00	300,00
P1.05.02.122200	Standesamt und Personenstandswesen	427100	Besondere Verwaltungs- u.Betriebsaufwendungen	7.200,00	7.200,00	7.200,00	7.200,00
P1.05.02.122200	Standesamt und Personenstandswesen	442913	Mitgliedsbeiträge an Verbände und Verein	150,00	150,00	150,00	150,00
P1.05.02.122300	Obdachl.-angelegenh. - ohne Einrichtungen der Unterkunft			0,00	0,00	0,00	0,00
P1.05.02.122400	Meldeangelegenheiten	427100	Besondere Verwaltungs- u.Betriebsaufwendungen	400,00	400,00	400,00	400,00
P1.05.02.122400	Meldeangelegenheiten	427120	Öffentliche Bekanntmachungen	50,00	50,00	50,00	50,00
P1.05.02.122400	Meldeangelegenheiten	427123	Personalausweise	70.000,00	70.000,00	70.000,00	70.000,00
P1.05.02.122400	Meldeangelegenheiten	442900	Aufw. f.d. Inanspruchnahme v. Rechten u.Dienstleistungen	4.000,00	4.000,00	4.000,00	4.000,00
P1.05.02.122400	Meldeangelegenheiten	443105	Bücher und Zeitschriften	200,00	200,00	200,00	200,00
P1.05.02.122400	Meldeangelegenheiten	443112	Sonstige Geschäftsausgaben	2.000,00	2.000,00	2.000,00	2.000,00
P1.05.02.122400	Meldeangelegenheiten	445000	Erst.an d. Bund - z.B. Gebührenanteil f. Führungsz.	6.000,00	6.000,00	6.000,00	6.000,00
P1.05.02.126100	"Brandschutz; ohne Einzelfeuerwehr"	422100	Unterhaltung des beweglichen Vermögens	2.000,00	2.000,00	2.000,00	2.000,00
P1.05.02.126100	"Brandschutz; ohne Einzelfeuerwehr"	422200	Erwerb geringw. Vermögensgegenstände	2.000,00	2.000,00	2.000,00	2.000,00
P1.05.02.126100	"Brandschutz; ohne Einzelfeuerwehr"	427100	Besondere Verwaltungs- u.Betriebsaufwendungen	300,00	300,00	300,00	300,00

Entwurf Haushaltsplan 2015

1. Produkte

1.5 alle anderen Ausgaben

TeilHH/Produkt	Produktbezeichnung	Sachkonto	Bezeichnung	Ansatz 2015	Ansatz 2016	Ansatz 2017	Ansatz 2018
P1.05.02.126100	"Brandschutz; ohne Einzelfeuerwehr"	427101	Strom	800,00	800,00	800,00	800,00
P1.05.02.126100	"Brandschutz; ohne Einzelfeuerwehr"	427120	Öffentliche Bekanntmachungen	600,00	600,00	600,00	600,00
P1.05.02.126100	"Brandschutz; ohne Einzelfeuerwehr"	429100	Sonstige Sach- u. Dienstleistungen	2.000,00	2.000,00	2.000,00	2.000,00
P1.05.02.126100	"Brandschutz; ohne Einzelfeuerwehr"	442100	Aufw. f. ehrenamtliche und sonstige Tätigkeiten	4.300,00	4.300,00	4.300,00	4.300,00
P1.05.02.126100	"Brandschutz; ohne Einzelfeuerwehr"	442913	Mitgliedsbeiträge an Verbände und Verein	2.800,00	2.800,00	2.800,00	2.800,00
P1.05.02.126100	"Brandschutz; ohne Einzelfeuerwehr"	443105	Bücher und Zeitschriften	500,00	500,00	500,00	500,00
P1.05.02.126100	"Brandschutz; ohne Einzelfeuerwehr"	444120	Umlagen an Schadenausgleichskassen	22.500,00	22.500,00	22.500,00	22.500,00
P1.05.02.126200.00 1	Ofw Rastede	422100	Unterhaltung des beweglichen Vermögens	2.000,00	2.000,00	2.000,00	2.000,00
P1.05.02.126200.00 1	Ofw Rastede	422200	Erwerb geringw. Vermögensgegenstände	2.700,00	2.700,00	2.700,00	2.700,00
P1.05.02.126200.00 1	Ofw Rastede	425100	Haltung von Fahrzeugen	12.000,00	12.000,00	12.000,00	12.000,00
P1.05.02.126200.00 1	Ofw Rastede	431800	Zuweisungen an übrige Bereiche	6.700,00	6.700,00	6.700,00	6.700,00
P1.05.02.126200.00 1	Ofw Rastede	442100	Aufw. f. ehrenamtliche und sonstige Tätigkeiten	1.700,00	1.700,00	1.700,00	1.700,00
P1.05.02.126200.00 1	Ofw Rastede	443105	Bücher und Zeitschriften	100,00	100,00	100,00	100,00
P1.05.02.126200.00 1	Ofw Rastede	444110	Haftpflicht-, Unfallversicherung	1.900,00	1.900,00	1.900,00	1.900,00
P1.05.02.126200.00 3	Ofw Ipwege-Wahnbek	422100	Unterhaltung des beweglichen Vermögens	1.500,00	1.500,00	1.500,00	1.500,00
P1.05.02.126200.00 3	Ofw Ipwege-Wahnbek	422200	Erwerb geringw. Vermögensgegenstände	500,00	500,00	500,00	500,00
P1.05.02.126200.00 3	Ofw Ipwege-Wahnbek	425100	Haltung von Fahrzeugen	5.000,00	5.000,00	5.000,00	5.000,00
P1.05.02.126200.00 3	Ofw Ipwege-Wahnbek	431800	Zuweisungen an übrige Bereiche	600,00	600,00	600,00	600,00
P1.05.02.126200.00 3	Ofw Ipwege-Wahnbek	442100	Aufw. f. ehrenamtliche und sonstige Tätigkeiten	900,00	900,00	900,00	900,00
P1.05.02.126200.00 3	Ofw Ipwege-Wahnbek	444110	Haftpflicht-, Unfallversicherung	700,00	700,00	700,00	700,00
P1.05.02.126200.00 2	Ofw Hahn	422100	Unterhaltung des beweglichen Vermögens	2.000,00	2.000,00	2.000,00	2.000,00
P1.05.02.126200.00 2	Ofw Hahn	422200	Erwerb geringw. Vermögensgegenstände	1.500,00	1.500,00	1.500,00	1.500,00
P1.05.02.126200.00 2	Ofw Hahn	425100	Haltung von Fahrzeugen	10.000,00	10.000,00	10.000,00	10.000,00
P1.05.02.126200.00 2	Ofw Hahn	431800	Zuweisungen an übrige Bereiche	1.100,00	1.100,00	1.100,00	1.100,00
P1.05.02.126200.00 2	Ofw Hahn	442100	Aufw. f. ehrenamtliche und sonstige Tätigkeiten	1.600,00	1.600,00	1.600,00	1.600,00
P1.05.02.126200.00 2	Ofw Hahn	443105	Bücher und Zeitschriften	100,00	100,00	100,00	100,00
P1.05.02.126200.00 2	Ofw Hahn	444110	Haftpflicht-, Unfallversicherung	1.500,00	1.500,00	1.500,00	1.500,00
P1.05.02.126200.00 5	Ofw Loy-Barghorn	422100	Unterhaltung des beweglichen Vermögens	2.000,00	2.000,00	2.000,00	2.000,00
P1.05.02.126200.00 5	Ofw Loy-Barghorn	422200	Erwerb geringw. Vermögensgegenstände	1.500,00	1.500,00	1.500,00	1.500,00
P1.05.02.126200.00 5	Ofw Loy-Barghorn	425100	Haltung von Fahrzeugen	7.000,00	7.000,00	7.000,00	7.000,00
P1.05.02.126200.00 5	Ofw Loy-Barghorn	431800	Zuweisungen an übrige Bereiche	600,00	600,00	600,00	600,00
P1.05.02.126200.00 5	Ofw Loy-Barghorn	442100	Aufw. f. ehrenamtliche und sonstige Tätigkeiten	1.600,00	1.600,00	1.600,00	1.600,00
P1.05.02.126200.00 5	Ofw Loy-Barghorn	443105	Bücher und Zeitschriften	100,00	100,00	100,00	100,00
P1.05.02.126200.00 5	Ofw Loy-Barghorn	444110	Haftpflicht-, Unfallversicherung	1.000,00	1.000,00	1.000,00	1.000,00
P1.05.02.126200.00 6	Ofw Neusüdende	422100	Unterhaltung des beweglichen Vermögens	1.000,00	1.000,00	1.000,00	1.000,00
P1.05.02.126200.00 6	Ofw Neusüdende	422200	Erwerb geringw. Vermögensgegenstände	500,00	500,00	500,00	500,00
P1.05.02.126200.00 6	Ofw Neusüdende	425100	Haltung von Fahrzeugen	4.000,00	4.000,00	4.000,00	4.000,00
P1.05.02.126200.00 6	Ofw Neusüdende	431800	Zuweisungen an übrige Bereiche	300,00	300,00	300,00	300,00
P1.05.02.126200.00 6	Ofw Neusüdende	442100	Aufw. f. ehrenamtliche und sonstige Tätigkeiten	900,00	900,00	900,00	900,00
P1.05.02.126200.00 6	Ofw Neusüdende	444110	Haftpflicht-, Unfallversicherung	700,00	700,00	700,00	700,00
P1.05.02.126200.00 7	Ofw Südbäke	422100	Unterhaltung des beweglichen Vermögens	1.500,00	1.500,00	1.500,00	1.500,00
P1.05.02.126200.00 7	Ofw Südbäke	422200	Erwerb geringw. Vermögensgegenstände	300,00	300,00	300,00	300,00
P1.05.02.126200.00 7	Ofw Südbäke	425100	Haltung von Fahrzeugen	3.000,00	3.000,00	3.000,00	3.000,00
P1.05.02.126200.00 7	Ofw Südbäke	431800	Zuweisungen an übrige Bereiche	300,00	300,00	300,00	300,00
P1.05.02.126200.00 7	Ofw Südbäke	442100	Aufw. f. ehrenamtliche und sonstige Tätigkeiten	800,00	800,00	800,00	800,00

Entwurf Haushaltsplan 2015

- 1. Produkte
- 1.5 alle anderen Ausgaben

TeilHH/Produkt	Produktbezeichnung	Sachkonto	Bezeichnung	Ansatz 2015	Ansatz 2016	Ansatz 2017	Ansatz 2018
P1.05.02.126200.007	Ofw Südbäke	444110	Haftpflicht-, Unfallversicherung	800,00	800,00	800,00	800,00
P1.05.02.128000	Katastrophenschutz	422200	Erwerb geringw. Vermögensgegenstände	1.000,00	1.000,00	1.000,00	1.000,00
P1.05.02.128000	Katastrophenschutz	427100	Besondere Verwaltungs- u.Betriebsaufwendungen	1.000,00	1.000,00	1.000,00	1.000,00
P1.05.02.561000	Umweltschutzmaßnahmen	423100	Mieten und Pachten	4.000,00	4.000,00	4.000,00	4.000,00
P1.05.02.561000	Umweltschutzmaßnahmen	427100	Besondere Verwaltungs- u.Betriebsaufwendungen	100,00	100,00	100,00	100,00
P1.05.02.561000	Umweltschutzmaßnahmen	427120	Öffentliche Bekanntmachungen	100,00	100,00	100,00	100,00
P1.05.02.561000	Umweltschutzmaßnahmen	431800	Zuweisungen an übrige Bereiche	800,00	800,00	800,00	800,00
TH5_01	Soziale Leistungen						
P1.05.01.111240	Beirat f. Senioren und Behinderte	431800	Zuweisungen an übrige Bereiche	1.600,00	1.600,00	1.600,00	1.600,00
P1.05.01.311110	Laufende Leistungen	445200	Ers.an Gem. u. Gemeindeverbände - Landkreis	35.000,00	35.000,00	35.000,00	35.000,00
P1.05.01.311420	Hilfe bei Krankheit - örtl. Träger	445200	Ers.an Gem. u. Gemeindeverbände - Landkreis	3.000,00	3.000,00	3.000,00	3.000,00
P1.05.01.311540	Altenhilfe - örtl. T.	433100	Soziale Leist.an natürl.Pers.außerh.v. Einricht.	3.000,00	3.000,00	3.000,00	3.000,00
P1.05.01.311560	Hilfe in sonst. Lebenslagen - örtl. T.	445200	Ers.an Gem. u. Gemeindeverbände - Landkreis	1.500,00	1.500,00	1.500,00	1.500,00
P1.05.01.311611	Laufende Leist. d. GS im Alter u.b. Erwerbsminderung	445200	Ers.an Gem. u. Gemeindeverbände - Landkreis	11.500,00	11.500,00	11.500,00	11.500,00
P1.05.01.311900	Verwaltung der Sozialhilfe - örtl. T.	431800	Zuweisungen an übrige Bereiche	300,00	300,00	300,00	300,00
P1.05.01.311900	Verwaltung der Sozialhilfe - örtl. T.	443105	Bücher und Zeitschriften	300,00	300,00	300,00	300,00
P1.05.01.311900	Verwaltung der Sozialhilfe - örtl. T.	443109	Sachverständigen-, Gerichts- und ähnlich	1.000,00	1.000,00	1.000,00	1.000,00
P1.05.01.312100	Leistungen für Unterkunft und Heizung	445200	Ers.an Gem. u. Gemeindeverbände - Landkreis	80.600,00	80.600,00	80.600,00	80.600,00
P1.05.01.312110	Wohnbesch., Mietkaution, Umzugskosten	445200	Ers.an Gem. u. Gemeindeverbände - Landkreis	12.000,00	12.000,00	12.000,00	12.000,00
P1.05.01.312300	Einm. Leistungen (§23 Abs. 3 SGB II)	445200	Ers.an Gem. u. Gemeindeverbände - Landkreis	1.000,00	1.000,00	1.000,00	1.000,00
P1.05.01.312400	Arb.-losengeld II (ohne KdU/Optionsgemeinden	445200	Ers.an Gem. u. Gemeindeverbände - Landkreis	142.000,00	142.000,00	142.000,00	142.000,00
P1.05.01.312900	Verw. der GS für Arbeitsuchende	443105	Bücher und Zeitschriften	800,00	800,00	800,00	800,00
P1.05.01.312900	Verw. der GS für Arbeitsuchende	443109	Sachverständigen-, Gerichts- und ähnlich	1.000,00	1.000,00	1.000,00	1.000,00
P1.05.01.313300	Leist.Krank/Schw.-sch./Geb.(§ 4 AsylbLG)	433910	Soz. Leist. an nat. P. a. E. AsylbLG	18.000,00	18.000,00	18.000,00	18.000,00
P1.05.01.313510	Sonstige Leistungen - Sachleistungen	433910	Soz. Leist. an nat. P. a. E. AsylbLG	1.000,00	1.000,00	1.000,00	1.000,00
P1.05.01.315600	Andere soziale Einrichtungen	431800	Zuweisungen an übrige Bereiche	4.500,00	4.500,00	4.500,00	4.500,00
TH4_01	Zentrale Gebäudewirtschaft, Hochbau						
P1.04.02.522200.000	Grunderwerb zur Weiterveräußerung (zur Bereitstellung von Bauland für den Wohnungsbau), eigener Wohnungsbau	427122	verkaufsfreife Herstellung und Vermarktung von Grundstücken	61.000,00	52.000,00	25.000,00	25.000,00
TH3_03	WiFö, Einrichtungen, Unternehmen, Tourismus						
P1.03.01.571000	Wirtschaftsförderung	427100	Besondere Verwaltungs- u.Betriebsaufwendungen	10.000,00	10.000,00	10.000,00	10.000,00
P1.03.01.571000	Wirtschaftsförderung	431700	Zuweisungen an private Unternehmen	1.000,00	1.000,00	1.000,00	1.000,00
P1.03.01.571000	Wirtschaftsförderung	443109	Sachverständigen-, Gerichts- und ähnlich	5.000,00	5.000,00	5.000,00	5.000,00
P1.03.01.571000	Wirtschaftsförderung	443112	sonstige Geschäftsausgaben	100,00	100,00	100,00	100,00
P1.03.01.573100	Allg. Einr. und Unterneh. (einschl. Beteiligungen)	431700	Zuweisungen an private Unternehmen	350.000,00	390.000,00	390.000,00	390.000,00
TH3_02	Haushalt- und Finanzen						
P1.03.03.111500	Finanzverwaltung und Rechnungsprüfung	443106	Post- und Fernmeldegebühren - Post	6.500,00	6.500,00	6.500,00	6.500,00
P1.03.03.111500	Finanzverwaltung und Rechnungsprüfung	443109	Sachverständigen-, Gerichts- und ähnlich	40.000,00	40.000,00	40.000,00	40.000,00
P1.03.03.111500	Finanzverwaltung und Rechnungsprüfung	443112	Sonstige Geschäftsausgaben	3.100,00	3.100,00	3.100,00	3.100,00
P1.03.03.611000	Steuern, allgem. Zuweisungen, Umlagen	434100	Gewerbesteuerumlage einschl. Rückzahlung	1.803.000,00	1.781.000,00	1.781.000,00	1.781.000,00
P1.03.03.611000	Steuern, allgem. Zuweisungen, Umlagen	437100	Allgemeine Umlagen an Land	43.700,00	44.900,00	44.900,00	44.900,00
P1.03.03.611000	Steuern, allgem. Zuweisungen, Umlagen	437200	Allg. Umlagen an Gemeinden (GV)- Kreisumlage	7.137.000,00	7.351.000,00	7.351.000,00	7.351.000,00
P1.03.03.611000	Steuern, allgem. Zuweisungen, Umlagen	459200	Verzinsung v. Steuererstattungen	55.000,00	55.000,00	55.000,00	55.000,00
P1.03.03.612000	Sonstige allgemeine Finanzwirtschaft	451700	Zinsaufwendg.an Kreditinst. (auch f.Kto.	280.000,00	380.000,00	380.000,00	380.000,00
P1.03.03.612000	Sonstige allgemeine Finanzwirtschaft	452100	Zinsaufwendungen für Liquiditätskredite	30.000,00	30.000,00	30.000,00	30.000,00
P1.03.03.612000	Sonstige allgemeine Finanzwirtschaft	462100	Deckungsreserve	60.000,00	30.000,00	30.000,00	30.000,00
TH3_01	Personal und Organisation						
P1.03.02.111210	Personalangelegenheiten	442913	Mitgliedsbeiträge an Verbände und Verein	1.000,00	0,00	0,00	0,00

Entwurf Haushaltsplan 2015

- 1. Produkte
- 1.5 alle anderen Ausgaben

TeilHH/Produkt	Produktbezeichnung	Sachkonto	Bezeichnung	Ansatz 2015	Ansatz 2016	Ansatz 2017	Ansatz 2018
P1.03.02.111230	Organisation und Einrichtungen	422100	Unterhaltung des beweglichen Vermögens	2.000,00	2.000,00	2.000,00	2.000,00
P1.03.02.111230	Organisation und Einrichtungen	422200	Erwerb geringw. Vermögensgegenstände	10.500,00	10.500,00	10.500,00	10.500,00
P1.03.02.111230	Organisation und Einrichtungen	423100	Mieten und Pachten	12.500,00	12.500,00	12.500,00	12.500,00
P1.03.02.111230	Organisation und Einrichtungen	426110	Aus- u. Fortbildungsk.einschl.Reisek.f.A.u.For tb.	250,00	0,00	250,00	0,00
P1.03.02.111230	Organisation und Einrichtungen	427100	Besondere Verwaltungs- u.Betriebsaufwendungen	16.000,00	5.500,00	5.500,00	5.500,00
P1.03.02.111230	Organisation und Einrichtungen	427120	Öffentliche Bekanntmachungen	6.000,00	6.000,00	6.000,00	6.000,00
P1.03.02.111230	Organisation und Einrichtungen	442900	Aufw.f.d.Inanspruchnahme v.Rechten u.Dienstleistungen	179.000,00	154.000,00	154.000,00	154.000,00
P1.03.02.111230	Organisation und Einrichtungen	442913	Mitgliedsbeiträge an Verbände und Verein	17.600,00	17.600,00	12.000,00	12.000,00
P1.03.02.111230	Organisation und Einrichtungen	443100	Bürobedarf	32.000,00	32.000,00	32.000,00	32.000,00
P1.03.02.111230	Organisation und Einrichtungen	443103	Kopien	5.600,00	5.600,00	5.600,00	5.600,00
P1.03.02.111230	Organisation und Einrichtungen	443105	Bücher und Zeitschriften	10.500,00	10.500,00	10.500,00	10.500,00
P1.03.02.111230	Organisation und Einrichtungen	443106	Post- und Fernmeldegebühren - Post	36.900,00	36.900,00	36.900,00	36.900,00
P1.03.02.111230	Organisation und Einrichtungen	443108	Öffentliche Bekanntmachungskosten	3.500,00	3.500,00	3.500,00	3.500,00
P1.03.02.111230	Organisation und Einrichtungen	443109	Sachverständigen-, Gerichts- und ähnlich	6.300,00	1.500,00	1.500,00	1.500,00
P1.03.02.111230	Organisation und Einrichtungen	443112	Sonstige Geschäftsausgaben	16.900,00	15.900,00	15.900,00	15.900,00
P1.03.02.111230	Organisation und Einrichtungen	444110	Haftpflicht-, Unfallversicherung	33.000,00	33.000,00	33.000,00	33.000,00
TH2_01	Gleichstellung von Mann und Frau						
P1.02.00.111200	Gleichstellung von Mann und Frau	427121	Ausstellungen und Veranstaltungen	100,00	100,00	100,00	100,00
P1.02.00.111200	Gleichstellung von Mann und Frau	442100	Aufw. f. ehrenamtliche und sonstige Tätigkeiten	6.300,00	6.300,00	6.300,00	6.300,00
TH1_01	Gemeindeorgane						
P1.01.00.111100	Gemeindeorgane	422200	Erwerb geringw. Vermögensgegenstände	500,00	500,00	500,00	500,00
P1.01.00.111100	Gemeindeorgane	427100	Besondere Verwaltungs- u.Betriebsaufwendungen	15.000,00	15.000,00	15.000,00	15.000,00
P1.01.00.111100	Gemeindeorgane	427121	Ausstellungen und Veranstaltungen	12.000,00	7.000,00	7.000,00	7.000,00
P1.01.00.111100	Gemeindeorgane	431800	Zuschuss an übrige Bereiche	14.600,00	14.600,00	14.600,00	14.600,00
P1.01.00.111100	Gemeindeorgane	442100	Aufw. f. ehrenamtliche und sonstige Tätigkeiten	144.500,00	145.000,00	145.500,00	146.000,00
P1.01.00.111100	Gemeindeorgane	442912	Verfüungsmittel	5.000,00	5.000,00	5.000,00	5.000,00
P1.01.00.111100	Gemeindeorgane	443112	Sonstige Geschäftsausgaben	100,00	100,00	100,00	100,00

# Entwurf Haushaltsplan 2015

## 1. Produkte

### 1.6 Einnahmen Innere Verrechnungen

TeilHH/Produkt	Produktbezeichnung	Sachkonto	Bezeichnung	Ansatz 2015	Ansatz 2016	Ansatz 2017	Ansatz 2018
<b>TH6_01</b>	<b>Räuml. Planung u. Entwicklung, Tiefbau, Naturschutz- u. Landschaftspflege</b>						
P1.06.00.538100.001	Schmutzwasser zentral	381100	Ertr. aus internen Leistungsbeziehungen	-8.500,00	-7.400,00	-7.400,00	-7.400,00
<b>TH5_23</b>	<b>Gesundheit und Sport</b>						
P1.05.02.424100.001	Freibad Rastede	381155	Erträge aus internen Leistungsbeziehungen Schwimmen Kita	-150,00	-150,00	-150,00	-150,00
P1.05.02.424100.001	Freibad Rastede	381156	Erträge aus internen Leistungsbeziehungen Schwimmen Schulen	-4.000,00	-4.000,00	-4.000,00	-4.000,00
<b>TH5_11</b>	<b>Angelegenheit der Kinder und Jugendlichen</b>						
P1.05.01.362500	Sonst. Jugendarbeit (ohne Einr.)	381100	Ertr. aus internen Leistungsbeziehungen	-400,00	-400,00	-400,00	-400,00
<b>TH3_01</b>	<b>Personal und Organisation</b>						
P1.03.02.111230	Organisation und Einrichtungen	381100	Erträge interne Leistungsbeziehungen	-6.500,00	-15.500,00	-12.500,00	-12.500,00

# Entwurf Haushaltsplan 2015

## 1. Produkte

### 1.7 Einnahmen ohne Liquidität

TeilHH/Produkt	Produktbezeichnung	Sachkonto	Bezeichnung	Ansatz 2015	Ansatz 2016	Ansatz 2017	Ansatz 2018
<b>TH6_01</b>	<b>Räuml. Planung u. Entwicklung, Tiefbau, Naturschutz- u. Landschaftspflege</b>						
P1.06.00.541100.001	Gemeindestraßen	316110	Aufl. SoPo Inv.zuweis. u. Zuschüssen Land	-105.250,00	-105.250,00	-105.250,00	-105.250,00
P1.06.00.541100.001	Gemeindestraßen	316160	Aufl. SoPo aus Zusch. so. öff. SoRe	-6.183,00	-6.183,00	-6.183,00	-6.183,00
P1.06.00.541100.001	Gemeindestraßen	316170	Aufl. von Zuschüssen privater Untern.	-200,00	-200,00	-200,00	-200,00
P1.06.00.541100.001	Gemeindestraßen	316180	Aufl. von Zuschüssen übriger Bereich	-309,00	-309,00	-309,00	-309,00
P1.06.00.541100.001	Gemeindestraßen	337100	Aufl. SoPo Erschl.beitr. BBauG ähnl. Ent	-568.148,00	-558.062,00	-558.062,00	-558.062,00
P1.06.00.541100.001	Gemeindestraßen	337110	Auflösung SoPo Beiträge KAG Straßenbau	-113.372,00	-113.372,00	-113.372,00	-113.372,00
P1.06.00.541100.001	Gemeindestraßen	357100	Auflösung so. SoPo zweckgeb.	-14.025,00	-14.025,00	-14.025,00	-14.025,00
P1.06.00.541100.002	Brücken	316110	Aufl. SoPo Inv.zuweis. u. Zusch. Land	-580,00	-580,00	-580,00	-580,00
P1.06.00.545200	Straßenbeleuchtung	316180	Aufl. von Zuschüssen übriger Bereich	-250,00	-250,00	-250,00	-250,00
P1.06.00.545200	Straßenbeleuchtung	357100	Auflösung so. SoPo zweckgeb.	-265,00	-265,00	-29,00	-29,00
P1.06.00.546000	Parkeinrichtungen			0,00	0,00	0,00	0,00
P1.06.00.547000	ÖPNV	316110	Aufl. SoPo Inv.zuweis. u. Zuschüssen Land	-3.196,00	-3.196,00	-3.196,00	-3.196,00
P1.06.00.547000	ÖPNV	316120	Aufl. SoPo Inv.zuweis. u. Zuschüssen Gemeinden	-265,00	-265,00	-265,00	-265,00
P1.06.00.547000	ÖPNV	316130	Aufl. SoPo Inv.zuweis. u. Zuschüssen Zweckv.	-1.615,00	-1.615,00	-1.615,00	-1.615,00
P1.06.00.547000	ÖPNV	357100	Auflösung so. SoPo zweckgeb.	-5.094,00	-5.094,00	-5.094,00	-5.094,00
<b>TH5_23</b>	<b>Gesundheit und Sport</b>						
P1.05.02.421000	Förderung des Sports	316180	Aufl. von Zuschüssen übriger Bereich	-378,00	-378,00	-378,00	-378,00
<b>TH5_22</b>	<b>Heimat- u. Kulturpflege</b>						
P1.05.02.366100	Jugendtr. Villa Hartm. und Jugendräume	316120	Aufl. SoPo aus Inv.zuweis. u.Zuschüssen Gemeinden	-132,00	-132,00	0,00	0,00

# Entwurf Haushaltsplan 2015

## 1. Produkte

### 1.7 Einnahmen ohne Liquidität

TeilHH/Produkt	Produktbezeichnung	Sachkonto	Bezeichnung	Ansatz 2015	Ansatz 2016	Ansatz 2017	Ansatz 2018
P1.05.02.366100	Jugendtr. Villa Hartm. und Jugendräume	316170	Aufl. von Zuschüssen privater Untern.	-2.057,00	-2.057,00	0,00	0,00
P1.05.02.366100	Jugendtr. Villa Hartm. und Jugendräume	316180	Aufl. von Zuschüssen übriger Bereich	-11,00	-11,00	-11,00	-11,00
<b>TH5_21</b>	<b>Angelegenheit der Schulen</b>						
P1.05.02.211200.001	GS Hahn-Lehmden (ohne Schulbudget)	357100	Auflösung so. SoPo zweckgeb.	-187,00	-187,00	-187,00	-187,00
P1.05.02.211300.002	GS Kleibrok (Schulbudget)	316110	Aufl. SoPo Inv.zuweis. u. Zuschüssen Land	-94,00	-94,00	-94,00	-94,00
P1.05.02.211400.002	GS Leuchtenburg (Schulbudget)	316180	Aufl. von Zuschüssen übriger Bereich	-498,00	-498,00	-498,00	-498,00
P1.05.02.211600.001	GS Wahnbek (ohne Schulbudget)	316110	Aufl. SoPo Inv.zuweis. u. Zuschüssen Land	-21,00	-21,00	-21,00	-21,00
P1.05.02.211600.001	GS Wahnbek (ohne Schulbudget)	316100	Aufl. SoPo aus Inv.zuweis. u. Zuschüssen Bund	-106,00	-106,00	-106,00	-106,00
P1.05.02.218000.001	Gebäude Wilhelmstr. (ohne Schulbudget)	316120	Aufl. SoPo Inv.zuweis. u. Zuschüssen Gemeinden	-420,00	-420,00	-420,00	-420,00
P1.05.02.218000.001	Gebäude Wilhelmstr. (ohne Schulbudget)	316190	Aufl. SoPo aus Zuw./Zus. Pauschal	-15.488,00	-15.488,00	-15.488,00	-15.488,00
P1.05.02.218000.002	Gebäude Feldbreite (ohne Schulbudget)	316120	Aufl. SoPo Inv.zuweis. u. Zuschüssen Gemeinden	-11.942,00	-10.887,00	-10.717,00	-10.717,00
P1.05.02.218000.002	Gebäude Feldbreite (ohne Schulbudget)	357100	Auflösung so. SoPo zweckgeb.	-991,00	-991,00	-991,00	-991,00
P1.05.02.218000.003	KGS (Schulbudget)	316120	Aufl. SoPo Inv.zuweis. u. Zuschüssen Gemeinden	-8.972,00	0,00	0,00	0,00
P1.05.02.221000.001	Förderschulen (ohne Schulbudget)	316120	Aufl. SoPo Inv.zuweis. u. Zuschüssen Gemeinden	-172,00	-172,00	-172,00	-172,00
P1.05.02.221000.001	Förderschulen (ohne Schulbudget)	316180	Aufl. von Zuschüssen übriger Bereich	-104,00	-104,00	-104,00	-104,00
P1.05.02.221000.002	Förderschulen (Schulbudget)	316120	Aufl. SoPo Inv.zuweis. u. Zuschüssen Gemeinden	-315,00	0,00	0,00	0,00
P1.05.01.362500	Sonst. Jugendarbeit (ohne Einrichtungen)	357100	Auflösung so. SoPo zweckgeb.	-66,00	-66,00	-66,00	-66,00
<b>TH4_01</b>	<b>Zentrale Gebäudewirtschaft, Hochbau</b>						

# Entwurf Haushaltsplan 2015

## 1. Produkte

### 1.7 Einnahmen ohne Liquidität

TeilHH/Produkt	Produktbezeichnung	Sachkonto	Bezeichnung	Ansatz 2015	Ansatz 2016	Ansatz 2017	Ansatz 2018
P1.04.02.522200.000	Grunderwerb zur Weiterveräußerung (zur Bereitstellung von Bauland für den Wohnungsbau), eigener Wohnungsbau	372100	Bestandsveränderung	855.000,00	560.000,00	420.000,00	420.000,00
P1.04.02.522200.000	Grunderwerb zur Weiterveräußerung (zur Bereitstellung von Bauland für den Wohnungsbau), eigener Wohnungsbau	342100	Erträge aus Verkauf	-1.750.000,00	-858.000,00	-490.000,00	-490.000,00
<b>TH3_02</b>	<b>Haushalt- und Finanzen</b>						
P1.03.03.611000	Steuern, allgem. Zuweisungen, Umlagen	316190	Aufl. SoPo aus Zuw./Zus. pauschal	-235.275,00	-235.275,00	-227.323,00	-227.323,00
P1.03.03.611000	Steuern, allgem. Zuweisungen, Umlagen	358310	Ertrag/Aufl./Herabsetzung von Wertberichtigungen auf Ford.	-1.000,00	-1.000,00	-1.000,00	-1.000,00
P1.03.03.612000	Sonstige allgemeine Finanzwirtschaft	358200	Aufl. /Herabsetzung Rückstellungen	-1.000,00	-1.000,00	-1.000,00	-1.000,00
<b>TH3_01</b>	<b>Personal, Organisation</b>						
P1.03.02.111230	Organisation und Einrichtungen	316180	Aufl. von Zuschüssen übriger Bereich	-40,00	-40,00	-40,00	-40,00

# Entwurf Haushaltsplan 2015

## 1. Produkte

### 1.8 alle anderen Einnahmen

TeilHH/Produkt	Produktbezeichnung	Sachkonto	Bezeichnung	Ansatz 2015	Ansatz 2016	Ansatz 2017	Ansatz 2018
<b>TH6_01</b>	<b>Räuml. Planung u. Entwicklung, Tiefbau, Naturschutz- u. Landschaftspflege</b>						
P1.06.00.545200	Straßenbeleuchtung	313000	Sonstige allgemeine Zuweisungen vom Bund	-48.490,00	0,00	0,00	0,00
P1.06.00.553000	Friedhofs- u. Bestattungswesen	348100	Erstattungen vom Land	-4.800,00	-4.800,00	-4.800,00	-4.800,00
<b>TH5_23</b>	<b>Gesundheit und Sport</b>						
P1.05.02.424100.001	Freibad Rastede	332100	Benutzungsgebühren und ähnliche Entgelte	-65.000,00	-65.000,00	-65.000,00	-65.000,00
P1.05.02.424300.007	Mehrzweckhalle Feldbreite	341100	Mieten und Pachten	-2.000,00	-2.000,00	-2.000,00	-2.000,00
<b>TH5_22</b>	<b>Heimat- u. Kulturpflege</b>						
P1.05.02.272000	Büchereien (Schulbüch. Zuord. z.Schule)	332100	Benutzungsgebühren und ähnliche Entgelte	-10.000,00	-10.000,00	-10.000,00	-10.000,00
<b>TH5_21</b>	<b>Angelegenheit der Schulen</b>						
P1.05.02.211100.002	GS Feldbreite (Schulbudget)	314110	Zuw.f.laufende Zwecke v. Land-Systembetr	-900,00	-900,00	-900,00	-900,00
P1.05.02.211200.002	Grundschule Hahn-Lehmden (Schulbudget)	314110	Zuw.f.laufende Zwecke v. Land-Systembetr	-700,00	-700,00	-700,00	-700,00
P1.05.02.211300.001	GS Kleibrok (ohne Schulbudget)	348200	Erstattungen von Gemeinden (GV)	-1.000,00	-1.000,00	-1.000,00	-1.000,00
P1.05.02.211300.002	GS Kleibrok (Schulbudget)	314110	Zuw.f.laufende Zwecke v. Land-Systembetr	-900,00	-900,00	-900,00	-900,00
P1.05.02.211400.001	GS Leuchtenburg (ohne Schulbudget)	348200	Erstattungen von Gemeinden (GV)	-1.000,00	-1.000,00	-1.000,00	-1.000,00
	GS Leuchtenburg (ohne Schulbudget)	348800	Erstattungen von übrigen Bereichen	-8.000,00	0,00	0,00	0,00
P1.05.02.211400.002	GS Leuchtenburg (Schulbudget)	314110	Zuw.f.laufende Zwecke v. Land-Systembetr	-400,00	-400,00	-400,00	-400,00
P1.05.02.211500.001	GS Loy (ohne Schulbudget)	348200	Erstattungen von Gemeinden (GV)	-1.000,00	-1.000,00	-1.000,00	-1.000,00
P1.05.02.211500.002	GS Loy (Schulbudget)	314110	Zuw.f.laufende Zwecke v. Land-Systembetr	-400,00	-400,00	-400,00	-400,00
P1.05.02.211600.001	GS Wahnbek (ohne Schulbudget)	348200	Erstattungen von Gemeinden (GV)	-1.000,00	-1.000,00	-1.000,00	-1.000,00
P1.05.02.211600.002	GS Wahnbek (Schulbudget)	314110	Zuw.f.laufende Zwecke v. Land-Systembetr	-800,00	-800,00	-800,00	-800,00

# Entwurf Haushaltsplan 2015

## 1. Produkte

### 1.8 alle anderen Einnahmen

TeilHH/Produkt	Produktbezeichnung	Sachkonto	Bezeichnung	Ansatz 2015	Ansatz 2016	Ansatz 2017	Ansatz 2018
P1.05.02.218000.001	Gebäude Wilhelmstr. (ohne Schulbudget)	314110	Zuw.f.laufende Zwecke v. Land-Systembetr	-26.000,00	-26.000,00	0,00	0,00
P1.05.02.218000.001	Gebäude Wilhelmstr. (ohne Schulbudget)	341100	Mieten und Pachten	-1.000,00	-1.000,00	-1.000,00	-1.000,00
P1.05.02.218000.001	Gebäude Wilhelmstr. (ohne Schulbudget)	348200	Erstattungen von Gemeinden (GV)	-230.000,00	-230.000,00	-230.000,00	-230.000,00
P1.05.02.218000.003	KGS (Schulbudget)	314110	Zuw.f.laufende Zwecke v. Land-Systembetr	-8.800,00	-8.800,00	-8.800,00	-8.800,00
P1.05.02.221000.001	Förderschulen (ohne Schulbudget)	348000	Erstattungen vom Bund	-8.400,00	0,00	0,00	0,00
P1.05.02.221000.001	Förderschulen (ohne Schulbudget)	348100	Erstattungen vom Land	-4.000,00	0,00	0,00	0,00
P1.05.02.221000.001	Förderschulen (ohne Schulbudget)	348200	Erstattungen von Gemeinden (GV)	-30.000,00	30.000,00	-30.000,00	-30.000,00
P1.05.02.221000.002	Förderschulen (Schulbudget)	314110	Zuw.f.laufende Zwecke v. Land-Systembetr	-500,00	-500,00	-500,00	-500,00
P1.05.02.241000	Schülerbeförderung	348200	Erstattungen von Gemeinden (GV)	-104.000,00	-104.000,00	-104.000,00	-104.000,00
<b>TH5_11</b>	<b>Angelegenheit der Kinder und Jugendlichen</b>						
P1.05.01.362500	Sonst. Jugendarbeit (ohne Einr.)	314200	Zuweisungen f.lfd.Zwecke v.Gemeinden	-31.500,00	-31.500,00	-31.500,00	-31.500,00
P1.05.01.362500	Sonst. Jugendarbeit (ohne Einr.)	341100	Mieten und Pachten	-2.000,00	-2.000,00	-2.000,00	-2.000,00
P1.05.01.362500	Sonst. Jugendarbeit (ohne Einr.)	348200	Erstattungen von Gemeinden (GV)	-1.500,00	-1.500,00	-1.500,00	-1.500,00
P1.05.01.362500	Sonst. Jugendarbeit (ohne Einr.)	348800	Erstattungen von übrigen Bereichen	-21.500,00	-21.500,00	-21.500,00	-21.500,00
P1.05.01.367500	Familienservicebüro	314100	Zuweisungen f.laufende Zwecke v. Land	-6.600,00	-6.600,00	-6.600,00	-6.600,00
<b>TH5_02</b>	<b>Ordnungsangelegenheiten, Allgemeine Einrichtungen</b>						
P1.05.02.121000	Statistik und Wahlen	348100	Erstattungen vom Land	0,00	-9.000,00	-9.000,00	-9.000,00
P1.05.02.122100	Ordnungsangelegenheiten	331100	Verwaltungsgebühren	-12.000,00	-12.000,00	-12.000,00	-12.000,00
P1.05.02.122100	Ordnungsangelegenheiten	331110	Genehmigungsgebühren	0,00	0,00	0,00	0,00
P1.05.02.122100	Ordnungsangelegenheiten	342101	Erträge aus Verkauf	-700,00	-700,00	-700,00	-700,00
P1.05.02.122100	Ordnungsangelegenheiten	348800	Erstattungen von übrigen Bereichen	-100,00	-100,00	-100,00	-100,00
P1.05.02.122100	Ordnungsangelegenheiten	356100	Bußgelder	-3.000,00	-3.000,00	-3.000,00	-3.000,00

# Entwurf Haushaltsplan 2015

## 1. Produkte

### 1.8 alle anderen Einnahmen

TeilHH/Produkt	Produktbezeichnung	Sachkonto	Bezeichnung	Ansatz 2015	Ansatz 2016	Ansatz 2017	Ansatz 2018
P1.05.02.122200	Standesamt und Personenstandswesen	331100	Verwaltungsgebühren	-25.000,00	-25.000,00	-25.000,00	-25.000,00
P1.05.02.122400	Meldeangelegenheiten	331100	Verwaltungsgebühren	-110.000,00	-110.000,00	-110.000,00	-110.000,00
P1.05.02.122400	Meldeangelegenheiten	356100	Bußgelder	-100,00	-100,00	-100,00	-100,00
P1.05.02.126100	"Brandschutz; ohne Einzelfeuerwehr"	314100	Zuweisungen f.laufende Zwecke v. Land	-30.000,00	-30.000,00	-30.000,00	-30.000,00
P1.05.02.126200.001	Ofw Rastede	314700	Zuschüsse f.lfd.Zwecke v.privaten Untern	-100,00	-100,00	-100,00	-100,00
P1.05.02.126200.001	Ofw Rastede	314800	Zuschüsse f.lfd.Zwecke v.übrigen Bereich	-100,00	-100,00	-100,00	-100,00
P1.05.02.126200.003	Ofw Ipwege-Wahnbek	314700	Zuschüsse f.lfd.Zwecke v.privaten Untern	-100,00	-100,00	-100,00	-100,00
P1.05.02.126200.003	Ofw Ipwege-Wahnbek	314800	Zuschüsse f.lfd.Zwecke v.übrigen Bereich	-100,00	-100,00	-100,00	-100,00
P1.05.02.126200.002	Ofw Hahn	314700	Zuschüsse f.lfd.Zwecke v.privaten Untern	-100,00	-100,00	-100,00	-100,00
P1.05.02.126200.002	Ofw Hahn	314800	Zuschüsse f.lfd.Zwecke v.übrigen Bereich	-100,00	-100,00	-100,00	-100,00
P1.05.02.126200.005	Ofw Loy-Barghorn	314700	Zuschüsse f.lfd.Zwecke v.privaten Untern	-100,00	-100,00	-100,00	-100,00
P1.05.02.126200.005	Ofw Loy-Barghorn	314800	Zuschüsse f.lfd.Zwecke v.übrigen Bereich	-100,00	-100,00	-100,00	-100,00
P1.05.02.126200.006	Ofw Neusüdende	314700	Zuschüsse f.lfd.Zwecke v.privaten Untern	-100,00	-100,00	-100,00	-100,00
P1.05.02.126200.006	Ofw Neusüdende	314800	Zuschüsse f.lfd.Zwecke v.übrigen Bereich	-100,00	-100,00	-100,00	-100,00
P1.05.02.126200.007	Ofw Südbäke	314700	Zuschüsse f.lfd.Zwecke v.privaten Untern	-100,00	-100,00	-100,00	-100,00
P1.05.02.126200.007	Ofw Südbäke	314800	Zuschüsse f.lfd.Zwecke v.übrigen Bereich	-100,00	-100,00	-100,00	-100,00
P1.05.02.561000	Umweltschutzmaßnahmen	314222	Zuw. lfd.Gemeinden-Personalkosten	-7.000,00	-7.000,00	-7.000,00	-7.000,00
P1.05.02.561000	Umweltschutzmaßnahmen	341100	Mieten und Pachten	-1.400,00	-1.400,00	-1.400,00	-1.400,00
<b>TH5_01</b>	<b>Soziale Leistungen</b>						
P1.05.01.111240	Beirat f. Senioren und Behinderte	314100	Zuweisungen f.laufende Zwecke v. Land	-1.600,00	-1.600,00	-1.600,00	-1.600,00

# Entwurf Haushaltsplan 2015

## 1. Produkte

### 1.8 alle anderen Einnahmen

TeilHH/Produkt	Produktbezeichnung	Sachkonto	Bezeichnung	Ansatz 2015	Ansatz 2016	Ansatz 2017	Ansatz 2018
P1.05.01.311110	Laufende Leistungen	321100	Kst-Beiträge, Aufw.-Ersatz, Kst-Ersatz a.E.	-10.000,00	-10.000,00	-10.000,00	-10.000,00
P1.05.01.311110	Laufende Leistungen	321103	Erstattung vom Hilfeempfänger/Drittempfänger	-3.000,00	-3.000,00	-3.000,00	-3.000,00
P1.05.01.311110	Laufende Leistungen	321300	Leistungen v. Sozialleistungsträgern a.E	-20.000,00	-20.000,00	-20.000,00	-20.000,00
P1.05.01.311110	Laufende Leistungen	321500	Rückzahlung gewährter Hilfen a.E.	-2.000,00	-2.000,00	-2.000,00	-2.000,00
P1.05.01.311420	Hilfe bei Krankheit - örtl. Träger	321400	Sonstige Ersatzleistungen a.E.	-3.000,00	-3.000,00	-3.000,00	-3.000,00
P1.05.01.311540	Altenhilfe - örtl. T.	348200	Erstattungen von Gemeinden (GV)	-3.000,00	-3.000,00	-3.000,00	-3.000,00
P1.05.01.311560	Hilfe in sonst. Lebenslagen - örtl. T.	321103	Erstattung vom Hilfeempfänger/Drittempfänger	-1.500,00	-1.500,00	-1.500,00	-1.500,00
P1.05.01.311611	Lfd. Leistungen der GS i. Alter.u.b. Erwerbsminderung	321103	Erstattung vom Hilfeempfänger/Drittempfänger	-1.500,00	-1.500,00	-1.500,00	-1.500,00
P1.05.01.311611	Lfd. Leistungen der GS i. Alter.u.b. Erwerbsminderung	321300	Leistungen v. Sozialleistungsträgern a.E	-10.000,00	-10.000,00	-10.000,00	-10.000,00
P1.05.01.312100	Leistungen für Unterkunft und Heizung	321100	Kst-Beiträge, Aufw.-Ersatz, Kst-Ersatz a.E.	-35.000,00	-35.000,00	-35.000,00	-35.000,00
P1.05.01.312100	Leistungen für Unterkunft und Heizung	321104	Erstattung nach § 50 SGB	-100,00	-100,00	-100,00	-100,00
P1.05.01.312100	Leistungen für Unterkunft und Heizung	321300	Leistungen v. Sozialleistungsträgern a.E	-43.000,00	-43.000,00	-43.000,00	-43.000,00
P1.05.01.312100	Leistungen für Unterkunft und Heizung	321506	Tilg. u. Zinsen v. Darl. § 22 Abs. 8 SGB II	-2.500,00	-2.500,00	-2.500,00	-2.500,00
P1.05.01.312110	Wohnbesch., Mietkaution, Umzugskosten	321504	Erst. § 22 Abs. 6 SGB II	-12.000,00	-12.000,00	-12.000,00	-12.000,00
P1.05.01.312300	Einm. Leistungen (§23 Abs. 3 SGB II)	321505	Erst. § 23 SGB II	-1.000,00	-1.000,00	-1.000,00	-1.000,00
P1.05.01.312400	Arb.-losengeld II (ohne KdU/Optionsgemeinden	321100	Kst-Beiträge, Aufw.-Ersatz, Kst-Ersatz a.E.	-40.000,00	-40.000,00	-40.000,00	-40.000,00

# Entwurf Haushaltsplan 2015

## 1. Produkte

### 1.8 alle anderen Einnahmen

TeilHH/Produkt	Produktbezeichnung	Sachkonto	Bezeichnung	Ansatz 2015	Ansatz 2016	Ansatz 2017	Ansatz 2018
P1.05.01.312400	Arb.-losengeld II (ohne KdU/Optionsgemeinden	321300	Leistungen v. Sozialleistungsträgern a.E	-70.000,00	-70.000,00	-70.000,00	-70.000,00
P1.05.01.312400	Arb.-losengeld II (ohne KdU/Optionsgemeinden	321500	Rückzahlung gewährter Hilfen a.E.	-20.000,00	-20.000,00	-20.000,00	-20.000,00
P1.05.01.312400	Arb.-losengeld II (ohne KdU/Optionsgemeinden	321502	Tilg. u. Zinsen v. Darl. § 24 Abs. 1	-12.000,00	-12.000,00	-12.000,00	-12.000,00
P1.05.01.312900	Verwaltung der GS für Arbeitsuchende	348200	Erstattungen von Gemeinden (GV)	-226.300,00	-226.300,00	-226.300,00	-226.300,00
P1.05.01.313200	Grundleistungen (§ 3 AsylbLG)	321301	Leist. Sozialleistungstr. a.E. AsylbLG	-6.000,00	-6.000,00	-6.000,00	-6.000,00
P1.05.01.313300	Leist.Krank/Schw.-sch./Geb.(§ 4 AsylbLG)	348200	Erstattungen von Gemeinden (GV)	-18.000,00	-18.000,00	-18.000,00	-18.000,00
P1.05.01.313510	Sonstige Leistungen - Sachleistungen	348200	Erstattungen von Gemeinden (GV)	-1.000,00	-1.000,00	-1.000,00	-1.000,00
<b>TH3_03</b>	<b>WiFö, Einrichtungen, Unternehmen, Tourismus</b>						
P1.03.01.573100	Allg. Einr. und Unterneh. (einschl. Beteiligungen)	365100	Gewinnant.a.verbundenen Unternehmen u.Beteiligung	-93.000,00	-93.000,00	-93.000,00	-93.000,00
<b>TH3_02</b>	<b>Haushalt- und Finanzen</b>						
P1.03.03.111500	Finanzverwaltung und Rechnungsprüfung	348200	Erstattung Gemeinde	-53.500,00	-53.500,00	-53.500,00	-53.500,00
P1.03.03.111500	Finanzverwaltung und Rechnungsprüfung	361700	Zinsen Kreditinstitut	-1.000,00	-1.000,00	-1.000,00	-1.000,00
P1.03.03.111500	Finanzverwaltung und Rechnungsprüfung	356200	Säumniszuschläge	-15.000,00	-15.000,00	-15.000,00	-15.000,00
P1.03.03.111500	Finanzverwaltung und Rechnungsprüfung	356210	Mahngebühren ( für Kto.findung)	-15.000,00	-15.000,00	-15.000,00	-15.000,00
P1.03.03.111500	Finanzverwaltung und Rechnungsprüfung	356220	Stundungszinsen	-1.000,00	-1.000,00	-1.000,00	-1.000,00
P1.03.03.111500	Finanzverwaltung und Rechnungsprüfung	356230	Vollstreckungsgebühren ( für Kto.findung	-30.000,00	-30.000,00	-30.000,00	-30.000,00
P1.03.03.611000	Steuern, allgem. Zuweisungen, Umlagen	301100	Grundsteuer A	-135.000,00	-135.000,00	-135.000,00	-135.000,00
P1.03.03.611000	Steuern, allgem. Zuweisungen, Umlagen	301200	Grundsteuer B	-2.370.000,00	-2.370.000,00	-2.370.000,00	-2.370.000,00

# Entwurf Haushaltsplan 2015

## 1. Produkte

### 1.8 alle anderen Einnahmen

TeilHH/Produkt	Produktbezeichnung	Sachkonto	Bezeichnung	Ansatz 2015	Ansatz 2016	Ansatz 2017	Ansatz 2018
P1.03.03.611000	Steuern, allgem. Zuweisungen, Umlagen	301300	Gewerbesteuer	-8.100.000,00	-8.000.000,00	-8.000.000,00	-8.000.000,00
P1.03.03.611000	Steuern, allgem. Zuweisungen, Umlagen	302100	Gemeindeanteil an der Einkommensteuer	-8.200.000,00	-8.200.000,00	-8.200.000,00	-8.200.000,00
P1.03.03.611000	Steuern, allgem. Zuweisungen, Umlagen	302200	Gemeindeanteil an der Umsatzsteuer	-550.000,00	-550.000,00	-550.000,00	-550.000,00
P1.03.03.611000	Steuern, allgem. Zuweisungen, Umlagen	303100	Vergnügungssteuer	-45.000,00	-45.000,00	-45.000,00	-45.000,00
P1.03.03.611000	Steuern, allgem. Zuweisungen, Umlagen	303200	Hundesteuer	-64.000,00	-64.000,00	-64.000,00	-64.000,00
P1.03.03.611000	Steuern, allgem. Zuweisungen, Umlagen	311100	Schlüsselzuweisungen vom Land	-2.574.000,00	-1.023.800,00	-1.023.800,00	-1.023.800,00
P1.03.03.611000	Steuern, allgem. Zuweisungen, Umlagen	313100	Sonstige allgemeine Zuweisungen vom Land	-364.000,00	-364.000,00	-364.000,00	-364.000,00
P1.03.03.611000	Steuern, allgem. Zuweisungen, Umlagen	369100	Verzinsung v. Steuernachforderungen	-45.000,00	-45.000,00	-45.000,00	-45.000,00
P1.03.03.612000	Sonstige allgemeine Finanzwirtschaft	351100	Konzessionsabgaben - Strom	-597.600,00	-597.600,00	-597.600,00	-597.600,00
P1.03.03.612000	Sonstige allgemeine Finanzwirtschaft	351110	Konzessionsabgaben - Gas	-98.600,00	-98.600,00	-98.600,00	-98.600,00
<b>TH3_01</b>	<b>Personal, Organisation</b>						
P1.03.02.111230	Organisation und Einrichtungen	331100	Verwaltungsgebühren	-400,00	-400,00	-400,00	-400,00
P1.03.02.111230	Organisation und Einrichtungen	348400	Erstattungen v. gesetzl. Sozialversichg.	-100,00	-100,00	-100,00	-100,00
P1.03.02.111230	Organisation und Einrichtungen	348800	Erstattungen von übrigen Bereichen	-200,00	-200,00	-200,00	-200,00

## Entwurf Haushaltsplan 2015

## 2. Kostenstellen

## 2.1 Ausgaben Innere Verrechnung

## TeilHaushalt/

Kostenstelle	Kostenstellenbezeichnung	Sachkonto	Bezeichnung	Ansatz 2015	Ansatz 2016	Ansatz 2017	Ansatz 2018
TH5_11	Angelegenheit der Kinder und Jugendlichen						
	Tageseinrichtungen für Kinder						
9365100000	KiGa Loy	482000	Schwimmen Kita	400,00	400,00	400,00	400,00
9365200000	KiGa Marienstraße	482000	Schwimmen Kita	50,00	50,00	50,00	50,00
9365300000	KiGa Mühlenstraße	481100	Busausleihe Jugendmobil	200,00	200,00	200,00	200,00
9365500000	KiGa Voßbarg (einschl. Gymnastikraum)	481100	Busausleihe Jugendmobil	200,00	200,00	200,00	200,00

# Entwurf Haushaltsplan 2015

## 2. Kostenstellen

### 2.2 Ausgaben ohne Liquidität

#### TeilHaushalt/

Kostenstelle	Kostenstellenbezeichnung	Sachkonto	Bezeichnung	Ansatz 2015	Ansatz 2016	Ansatz 2017	Ansatz 2018
<b>TH6_01</b>	<b>Räuml. Planung u. Entwicklung, Tiefbau, Naturschutz- u. Landschaftspflege</b>						
	<b>Abwasserbeseitigung</b>						
9538110001	Klärwerk	471130	AfA auf Gebäude	1.538,00	1.538,00	1.538,00	1.538,00
9538110001	Klärwerk	471140	AfA auf das Infrastrukturvermögen	120.866,00	120.866,00	120.866,00	120.866,00
9538110001	Klärwerk	471150	AfA MA,techn.Anlagen	651,00	308,00	41,00	41,00
9538110001	Klärwerk	471160	AfA auf Fahrzeuge	2.162,00	2.162,00	2.162,00	2.162,00
9538110001	Klärwerk	471170	AfA BGA	108.598,00	108.475,00	98.027,00	98.027,00
9538110001	Klärwerk	471180	AfA Auflösung Sammelposten	3.139,00	2.754,00	1.592,00	1.592,00
9538110002	Pumpwerke	471140	AfA auf das Infrastrukturvermögen	49.457,00	45.249,00	43.413,00	43.413,00
9538110002	Pumpwerke	471170	AfA BGA	424,00	424,00	0,00	0,00
9538110003	Rohrnetz (SW)	471170	AfA auf Betriebs- und Geschäftsausstattung	2.742,00	2.742,00	2.742,00	2.742,00
9538110003	Rohrnetz (SW)	471140	AfA auf das Infrastrukturvermögen	387.849,00	452.283,00	444.463,00	444.463,00
	<b>Fäkalienabfuhr</b>						
9537110000	Fakalienabfuhr	471140	AfA auf das Infrastrukturvermögen	1.432,00	1.432,00	1.432,00	1.432,00
	<b>Niederschlagswasser</b>						
9538130001	Rohrnetz	471140	AfA auf das Infrastrukturvermögen	250.000,00	256.947,00	255.382,00	255.382,00
9538130002	Gräben (Unterhaltung)	471140	AfA auf das Infrastrukturvermögen	1.421,00	1.421,00	1.421,00	1.421,00
9538130003	RWRB	471140	AfA auf das Infrastrukturvermögen	364,00	364,00	364,00	364,00
<b>TH6_02</b>	<b>Bauhof</b>						
B900000005	Abschreibungen	471130	AfA auf Gebäude	25.095,00	25.095,00	25.095,00	25.095,00
B900000005	Abschreibungen	471150	AfA MA,techn.Anlagen	2.481,00	1.146,00	788,00	491,00
B900000005	Abschreibungen	471160	AfA auf Fahrzeuge	114.919,00	100.709,00	85.427,00	78.655,00
B900000005	Abschreibungen	471170	AfA BGA	2.652,00	1.962,00	1.962,00	1.962,00
B900000005	Abschreibungen	471180	AfA Auflösung Sammelposten	4.755,00	3.555,00	2.355,00	2.355,00
<b>TH5_23</b>	<b>Gesundheit und Sport</b>						
	<b>Hallenbad</b>						
9424130001	Schwimmhalle	471170	AfA auf Betriebs- und Geschäftsausstattung	3.000,00	327,00	327,00	327,00
9424130001	Schwimmhalle	471180	AfA Auflösung Sammelposten	1.000,00	980,00	878,00	878,00

# Entwurf Haushaltsplan 2015

## 2. Kostenstellen

### 2.2 Ausgaben ohne Liquidität

#### TeilHaushalt/

Kostenstelle	Kostenstellenbezeichnung	Sachkonto	Bezeichnung	Ansatz 2015	Ansatz 2016	Ansatz 2017	Ansatz 2018
<b>TH5_11</b>	<b>Angelegenheit der Kinder und Jugendlichen</b>						
	<b>Tageseinrichtungen für Kinder</b>						
9365100000	KiGa Loy	471170	AfA auf Betriebs- und Geschäftsausstattung	1.000,00	1.560,00	1.560,00	1.560,00
9365100000	KiGa Loy	471180	AfA Auflösung Sammelposten	1.178,00	1.178,00	1.178,00	1.178,00
9365200000	KiGa Marienstraße	471170	AfA auf Betriebs- und Geschäftsausstattung	350,00	496,00	496,00	496,00
9365200000	KiGa Marienstraße	471180	AfA Auflösung Sammelposten	900,00	655,00	556,00	556,00
9365300000	KiGa Mühlenstraße	471170	AfA auf Betriebs- und Geschäftsausstattung	3.500,00	4.060,00	4.060,00	4.060,00
9365300000	KiGa Mühlenstraße	471180	AfA Auflösung Sammelposten	2.100,00	1.676,00	1.390,00	1.390,00
9365500000	KiGa Voßbarg (einschl. Gymnastikraum)	471170	AfA auf Betriebs- und Geschäftsausstattung	500,00	753,00	753,00	753,00
9365500000	KiGa Voßbarg (einschl. Gymnastikraum)	471180	AfA Auflösung Sammelposten	1.100,00	1.219,00	993,00	993,00
9365500000	KiGa Voßbarg (einschl. Gymnastikraum)	471120	AfA auf bebaute Grundst.u.grundst.gleiche Rechte	120,00	120,00	120,00	120,00
9365600000	KiGa Feldbreite	471140	AfA auf das Infrastrukturvermögen	2.079,00	2.079,00	2.079,00	2.079,00
9365600000	KiGa Feldbreite	471180	AfA Auflösung Sammelposten	1.828,00	701,00	544,00	544,00
9365700000	Hort Feldbreite	471180	AfA Auflösung Sammelposten	905,00	225,00	130,00	130,00
	<b>Förderung anderer Kindertagesstätten</b>						
9365910000	Diakonisches Werk Hahn-Lehmden	471101	AfA auf imm. VG aus geleist. Invest.zuschüssen	18.000,00	19.350,00	19.350,00	19.350,00
9365920000	Diakonisches Werk Wahnbek	471101	AfA auf imm. VG aus geleist. Invest.zuschüssen	18.000,00	13.345,00	13.345,00	13.345,00
9365960000	Krippe Rastede	471101	AfA auf imm. VG aus geleist. Invest.zuschüssen	300,00	610,00	610,00	610,00
9365960000	Krippe Rastede	471130	AfA auf Gebäude	142,00	142,00	142,00	142,00
9365980000	Krippe Feldbreite	471101	AfA auf imm. VG aus geleist. Invest.zuschüssen	6.231,00	0,00	0,00	0,00

# Entwurf Haushaltsplan 2015

## 2. Kostenstellen

### 2.2 Ausgaben ohne Liquidität

#### TeilHaushalt/

Kostenstelle	Kostenstellenbezeichnung	Sachkonto	Bezeichnung	Ansatz 2015	Ansatz 2016	Ansatz 2017	Ansatz 2018
9365980000	Krippe Feldbreite	471170	AfA auf Betriebs- und Geschäftsausstattung	327,00	327,00	327,00	327,00
9365999111	Krippe Hahn-Lehmden	471101	AfA auf imm. VG aus geleist. Invest.zuschüssen	366,00	366,00	366,00	366,00

# Entwurf Haushaltsplan 2015

## 2. Kostenstellen

### 2.3 Ausgaben Bauhof

#### TeilHaushalt/

Kostenstelle	Kostenstellenbezeichnung	Sachkonto	Bezeichnung	Ansatz 2015	Ansatz 2016	Ansatz 2017	Ansatz 2018
TH6_01	Räuml. Planung u. Entwicklung, Tiefbau, Naturschutz- u. Landschaftspflege						
	Abwasserbeseitigung						
9538110001	Klärwerk	481112	Aufw.Bauhof: Bes. Verw. Betrskosten; Sachkosten - sonstige	315,00	315,00	315,00	315,00
9538110003	Rohrnetz (SW)	481104	Aufw.Bauhof; Unterh. d.sonstigen unbew.Vermögens	2.700,00	2.700,00	2.700,00	2.700,00
	<b>Straßenreinigung</b>						
9545100006	Sonstige Reinigung(nicht Gebührenhaus.)	481104	Aufw.Bauhof; Unterh. d.sonstigen unbew.Vermögens	13.500,00	13.500,00	13.500,00	13.500,00
9545100006	Sonstige Reinigung(nicht Gebührenhaus.)	481109	Aufw. Bauhof: Kosten für die Straßenreinigung	87.600,00	87.600,00	87.600,00	87.600,00
	<b>Niederschlagswasser</b>						
9538130005	Schaugräben (Unterhaltung)	481104	Aufw.Bauhof; Unterh. d.sonstigen unbew.Vermögens	8.000,00	8.000,00	8.000,00	8.000,00
9538130003	RWRB	481103	Aufw. Bauhof; Unterhaltung der Grundstücke	18.100,00	18.100,00	18.100,00	18.100,00
9538130003	RWRB	481104	Aufw.Bauhof; Unterh. d.sonstigen unbew.Vermögens	21.300,00	21.300,00	21.300,00	21.300,00
9538130003	RWRB	481105	Aufw. Bauhof; Unterhaltung des beweglichen Vermögens	4.770,00	4.770,00	4.770,00	4.770,00
9538130003	RWRB	481112	Aufw.Bauhof: Bes. Verw. Betrskosten; Sachkosten - sonstige	960,00	960,00	960,00	960,00

# Entwurf Haushaltsplan 2015

## 2. Kostenstellen

### 2.4 Ausgaben Personal

TeilHaushalt/ Kostenstelle	Kostenstellenbezeichnung	Sachkonto	Bezeichnung	Ansatz 2015	Ansatz 2016	Ansatz 2017	Ansatz 2018
<b>TH6_01</b>	<b>Räuml. Planung u. Entwicklung, Tiefbau, Naturschutz- u. Landschaftspflege</b>						
	<b>Abwasserbeseitigung</b>						
9538110001	Klärwerk	401200	Dienstaufwendungen Arbeitnehmer	150.000,00	153.000,00	156.000,00	159.000,00
9538110001	Klärwerk	401210	Leistungsentgelt	2.400,00	2.400,00	2.400,00	2.400,00
9538110001	Klärwerk	402200	Beitr.z.Versorgungskasse f. Arbeitnehmer	11.000,00	11.200,00	11.400,00	11.600,00
9538110001	Klärwerk	403200	Beiträge gesetzl. Sozialversich. Arbeitnehmer	30.000,00	30.600,00	31.200,00	31.800,00
9538110001	Klärwerk	404100	Beihilfen und Unterstützungen für Beschäftigte	500,00	500,00	500,00	500,00
9538110002	Pumpwerke	401200	Dienstaufwendungen Arbeitnehmer	26.400,00	26.900,00	27.400,00	27.900,00
9538110002	Pumpwerke	401210	Leistungsentgelt	500,00	500,00	500,00	500,00
9538110002	Pumpwerke	402200	Beitr.z.Versorgungskasse f. Arbeitnehmer	1.900,00	1.900,00	1.900,00	1.900,00
9538110002	Pumpwerke	403200	Beiträge gesetzl. Sozialversich. Arbeitnehmer	5.300,00	5.400,00	5.500,00	5.600,00
9538110002	Pumpwerke	404100	Beihilfen und Unterstützungen für Beschäftigte	100,00	100,00	100,00	100,00
9538110050	Personalkosten	401100	Dienstaufwendungen Beamte	2.400,00	2.400,00	2.400,00	2.400,00
9538110050	Personalkosten	401200	Dienstaufwendungen Arbeitnehmer	51.400,00	52.400,00	53.400,00	54.400,00
9538110050	Personalkosten	401210	Leistungsentgelt	1.000,00	1.000,00	1.000,00	1.000,00
9538110050	Personalkosten	402100	Beiträge zur Versorgungskasse für Beamte	6.100,00	6.200,00	6.300,00	6.400,00
9538110050	Personalkosten	402200	Beitr.z.Versorgungskasse f. Arbeitnehmer	3.800,00	3.900,00	4.000,00	4.100,00
9538110050	Personalkosten	403200	Beiträge gesetzl. Sozialversich. Arbeitnehmer	9.700,00	9.900,00	10.100,00	10.300,00
9538110050	Personalkosten	404100	Beihilfen und Unterstützungen für Beschäftigte	1.900,00	1.900,00	1.900,00	1.900,00
9538110050	Personalkosten	426110	Aus- u. Fortbildungsk.einschl.Reisek.f.A	1.400,00	1.400,00	1.400,00	1.400,00
9538110051	Personalkosten	426120	Aus- u. Fortbildungsk. Auszubildende	1.500,00	1.500,00	1.500,00	1.500,00
9538110050	Personalkosten	441100	Sonstige Personal- u.Versorgungsaufwendungen	100,00	100,00	100,00	100,00
	<b>Straßenreinigung</b>						
9545100050	Personalkosten	401200	Dienstaufwendungen Arbeitnehmer	8.700,00	8.900,00	9.100,00	9.300,00
9545100050	Personalkosten	401210	Leistungsentgelt	200,00	200,00	200,00	200,00
9545100050	Personalkosten	403200	Beiträge gesetzl. Sozialversich. Arbeitnehmer	1.700,00	1.700,00	1.700,00	1.700,00
9545100050	Personalkosten	402200	Beitr.z.Versorgungskasse f. Arbeitnehmer	700,00	700,00	700,00	700,00
9545100050	Personalkosten	404100	Beihilfen und Unterstützungen für Beschäftigte	100,00	100,00	100,00	100,00
	<b>Fäkalienabfuhr</b>						
9537110000	Fäkalienabfuhr	401200	Dienstaufwendungen Arbeitnehmer	8.600,00	8.800,00	9.000,00	9.200,00

Entwurf Haushaltsplan 2015

2. Kostenstellen

2.4 Ausgaben Personal

TeilHaushalt/

Kostenstelle	Kostenstellenbezeichnung	Sachkonto	Bezeichnung	Ansatz 2015	Ansatz 2016	Ansatz 2017	Ansatz 2018
9537110000	Fäkalienabfuhr	401210	Leistungsentgelt	500,00	500,00	500,00	500,00
9537110000	Fäkalienabfuhr	402200	Beitr.z.Versorgungskasse f. Arbeitnehmer	700,00	700,00	700,00	700,00
9537110000	Fäkalienabfuhr	403200	Beiträge gesetzl. Sozialversich. Arbeitnehmer	1.800,00	1.900,00	2.000,00	2.100,00
9537110000	Fäkalienabfuhr	404100	Beihilfen und Unterstützungen für Beschäftigte	100,00	100,00	100,00	100,00

# Entwurf Haushaltsplan 2015

## 2. Kostenstellen

### 2.4 Ausgaben Personal

TeilHaushalt/ Kostenstelle	Kostenstellenbezeichnung	Sachkonto	Bezeichnung	Ansatz 2015	Ansatz 2016	Ansatz 2017	Ansatz 2018
	<b>Niederschlagswasser</b>						
9538130050	Personalkosten	401100	Dienstaufwendungen Beamte	2.500,00	2.600,00	2.700,00	2.800,00
9538130050	Personalkosten	401200	Dienstaufwendungen Arbeitnehmer	29.700,00	30.300,00	30.900,00	31.500,00
9538130050	Personalkosten	401210	Leistungsentgelt	600,00	600,00	600,00	600,00
9538130050	Personalkosten	402100	Beiträge zur Versorgungskasse für Beamte	6.100,00	6.200,00	6.300,00	6.400,00
9538130050	Personalkosten	402200	Beitr.z.Versorgungskasse f. Arbeitnehmer	2.300,00	2.400,00	2.500,00	2.600,00
9538130050	Personalkosten	403200	Beiträge gesetzl. Sozialversich. Arbeitnehmer	5.800,00	5.900,00	6.000,00	6.100,00
9538130050	Personalkosten	404100	Beihilfen und Unterstützungen für Beschäftigte	1.800,00	1.800,00	1.800,00	1.800,00
<b>TH6_02</b>	<b>Bauhof</b>						
B900000003	Personalkosten (Rathaus)	401200	Dienstaufw. Arbeitnehmer	6.700,00	6.800,00	6.900,00	7.000,00
B900000003	Personalkosten (Rathaus)	401210	Leistungsentgelt	200,00	200,00	200,00	200,00
B900000004	Personalkosten (Bauhof)	401200	Dienstaufw. Arbeitnehmer	550.000,00	560.000,00	570.000,00	580.000,00
B900000004	Personalkosten (Bauhof)	401210	Leistungsentgelt	11.000,00	11.500,00	12.000,00	12.500,00
B900000003	Personalkosten (Rathaus)	402200	Beitr.z.Versorgungskasse f. Arbeitnehmer	500,00	500,00	500,00	500,00
B900000004	Personalkosten (Bauhof)	402200	Beitr.z.Versorgungskasse f. Arbeitnehmer	40.000,00	41.000,00	42.000,00	43.000,00
B900000003	Personalkosten (Rathaus)	403200	Sozialvers. Arbeitnehmer	1.300,00	1.300,00	1.300,00	1.300,00
B900000004	Personalkosten (Bauhof)	403200	Sozialvers. Arbeitnehmer	113.500,00	115.000,00	117.000,00	119.000,00
B900000003	Personalkosten (Rathaus)	404100	Beihilfen Beschäftigte	100,00	100,00	100,00	100,00
B900000004	Personalkosten (Bauhof)	404100	Beihilfen Beschäftigte	2.000,00	2.000,00	2.000,00	2.000,00
<b>TH5_23</b>	<b>Gesundheit und Sport</b>						
	<b>Hallenbad</b>						
9424130050	Personalkosten	401200	Dienstaufwendungen Arbeitnehmer	141.600,00	144.600,00	147.600,00	150.600,00
9424130050	Personalkosten	401210	Leistungsentgelt	2.100,00	2.200,00	2.300,00	2.400,00
9424130050	Personalkosten	402200	Beitr.z.Versorgungskasse f. Arbeitnehmer	10.400,00	10.600,00	10.800,00	11.000,00
9424130050	Personalkosten	403200	Beiträge gesetzl. Sozialversich. Arbeitnehmer	29.000,00	29.600,00	30.200,00	30.800,00
9424130050	Personalkosten	404100	Beihilfen und Unterstützungen für Beschäftigte	600,00	600,00	600,00	600,00
9424130050	Personalkosten	426100	Besondere Aufwendungen für Beschäftigte	700,00	700,00	700,00	700,00
9424130050	Personalkosten	426110	Aus- u. Fortbildungsk.einschl.Reisek.f.A	700,00	700,00	700,00	700,00
9424130050	Personalkosten	426120	Aus- u. Fortbildungsk. - Auszubildende	2.000,00	2.000,00	2.000,00	2.000,00
9424130050	Personalkosten	441100	Sonstige Personal- u.Versorgungsaufwendungen	100,00	100,00	100,00	100,00
9424130050	Personalkosten	443113	Reisekosten	200,00	200,00	200,00	200,00
	<b>Angelegenheit der Kinder und Jugendlichen</b>						
	<b>Tageseinrichtungen für Kinder</b>						
9365100000	KiGa Loy	401200	Dienstaufwendungen Arbeitnehmer	254.300,00	259.300,00	264.300,00	269.300,00

# Entwurf Haushaltsplan 2015

## 2. Kostenstellen

### 2.4 Ausgaben Personal

TeilHaushalt/ Kostenstelle	Kostenstellenbezeichnung	Sachkonto	Bezeichnung	Ansatz 2015	Ansatz 2016	Ansatz 2017	Ansatz 2018
9365100000	KiGa Loy	401210	Leistungsentgelt	5.000,00	5.100,00	5.200,00	5.300,00
9365100000	KiGa Loy	402200	Beitr.z.Versorgungskasse f. Arbeitnehmer	19.500,00	19.900,00	20.300,00	20.700,00
9365100000	KiGa Loy	403200	Beiträge gesetzl. Sozialversich. Arbeitnehmer	51.300,00	52.300,00	53.300,00	54.300,00
9365100000	KiGa Loy	404100	Beihilfen und Unterstützungen für Beschäftigte	900,00	700,00	700,00	700,00
9365100000	KiGa Loy	426110	Aus- u. Fortbildungsk.einschl.Reisek.f.A	2.000,00	2.000,00	2.000,00	2.000,00
9365100000	KiGa Loy	441100	Sonstige Personal- u.Versorgungsaufwendungen	100,00	100,00	100,00	100,00
9365100000	KiGa Loy	443113	Reisekosten	700,00	700,00	700,00	700,00
9365200000	KiGa Marienstraße	401200	Dienstaufwendungen Arbeitnehmer	263.100,00	268.400,00	273.700,00	279.000,00
9365200000	KiGa Marienstraße	401210	Leistungsentgelt	5.100,00	5.100,00	5.100,00	5.100,00
9365200000	KiGa Marienstraße	402200	Beitr.z.Versorgungskasse f. Arbeitnehmer	18.500,00	18.900,00	19.200,00	20.600,00
9365200000	KiGa Marienstraße	403200	Beiträge gesetzl. Sozialversich. Arbeitnehmer	55.000,00	56.100,00	57.200,00	58.300,00
9365200000	KiGa Marienstraße	404100	Beihilfen und Unterstützungen für Beschäftigte	900,00	900,00	900,00	900,00
9365200000	KiGa Marienstraße	426100	Besondere Aufwendungen für Beschäftigte	200,00	200,00	200,00	200,00
9365200000	KiGa Marienstraße	426110	Aus- u. Fortbildungsk.einschl.Reisek.f.A	1.400,00	1.400,00	1.400,00	1.400,00
9365200000	KiGa Marienstraße	441100	Sonstige Personal- u.Versorgungsaufwendungen	100,00	100,00	100,00	100,00
9365200000	KiGa Marienstraße	443113	Reisekosten	500,00	500,00	500,00	500,00
9365300000	KiGa Mühlenstraße	401200	Dienstaufwendungen Arbeitnehmer	518.500,00	528.900,00	539.300,00	549.700,00
9365300000	KiGa Mühlenstraße	401210	Leistungsentgelt	7.900,00	7.900,00	7.900,00	7.900,00
9365300000	KiGa Mühlenstraße	402200	Beitr.z.Versorgungskasse f. Arbeitnehmer	38.000,00	38.800,00	39.600,00	40.400,00
9365300000	KiGa Mühlenstraße	403200	Beiträge gesetzl. Sozialversich. Arbeitnehmer	104.300,00	106.300,00	108.300,00	110.300,00
9365300000	KiGa Mühlenstraße	404100	Beihilfen und Unterstützungen für Beschäftigte	1.800,00	1.900,00	2.000,00	2.100,00
9365300000	KiGa Mühlenstraße	426110	Aus- u. Fortbildungsk.einschl.Reisek.f.A	2.100,00	2.100,00	2.100,00	2.100,00
9365300000	KiGa Mühlenstraße	441100	Sonstige Personal- u.Versorgungsaufwendungen	100,00	100,00	100,00	100,00
9365300000	KiGa Mühlenstraße	443113	Reisekosten	700,00	700,00	700,00	700,00
9365500000	KiGa Voßbarg (einschl. Gymnastikraum)	401200	Dienstaufwendungen Arbeitnehmer	390.100,00	397.900,00	405.700,00	413.500,00
9365500000	KiGa Voßbarg (einschl. Gymnastikraum)	401210	Leistungsentgelt	7.800,00	7.900,00	8.000,00	8.100,00
9365500000	KiGa Voßbarg (einschl. Gymnastikraum)	402200	Beitr.z.Versorgungskasse f. Arbeitnehmer	27.100,00	27.600,00	28.100,00	28.600,00
9365500000	KiGa Voßbarg (einschl. Gymnastikraum)	403200	Beiträge gesetzl. Sozialversich. Arbeitnehmer	78.500,00	80.000,00	81.500,00	83.000,00
9365500000	KiGa Voßbarg (einschl. Gymnastikraum)	404100	Beihilfen und Unterstützungen für Beschäftigte	1.300,00	1.400,00	1.500,00	1.600,00

# Entwurf Haushaltsplan 2015

## 2. Kostenstellen

### 2.4 Ausgaben Personal

#### TeilHaushalt/

Kostenstelle	Kostenstellenbezeichnung	Sachkonto	Bezeichnung	Ansatz 2015	Ansatz 2016	Ansatz 2017	Ansatz 2018
9365500000	KiGa Voßbarg (einschl. Gymnastikraum)	426100	Besondere Aufwendungen für Beschäftigte	200,00	200,00	200,00	200,00
9365500000	KiGa Voßbarg (einschl. Gymnastikraum)	426110	Aus- u. Fortbildungsk.einschl.Reisek.f.A	1.300,00	1.300,00	1.300,00	1.300,00
9365500000	KiGa Voßbarg (einschl. Gymnastikraum)	441100	Sonstige Personal- u.Versorgungsaufwendungen	100,00	100,00	100,00	100,00
9365500000	KiGa Voßbarg (einschl. Gymnastikraum)	443113	Reisekosten	700,00	700,00	700,00	700,00
9365600000	KiGa Feldbreite	401200	Dienstaufwendungen Arbeitnehmer	246.000,00	251.000,00	256.000,00	261.000,00
9365600000	KiGa Feldbreite	401210	Leistungsentgelt	5.000,00	5.000,00	5.000,00	5.000,00
9365600000	KiGa Feldbreite	402200	Beitr.z.Versorgungskasse f. Arbeitnehmer	18.000,00	18.400,00	18.800,00	19.200,00
9365600000	KiGa Feldbreite	403200	Beiträge gesetzl. Sozialversich. Arbeitnehmer	50.300,00	51.300,00	52.300,00	53.300,00
9365600000	KiGa Feldbreite	404100	Beihilfen und Unterstützungen für Beschäftigte	900,00	900,00	900,00	900,00
9365600000	KiGa Feldbreite	426110	Aus- u. Fortbildungsk.einschl.Reisek.f.A	3.200,00	3.200,00	3.200,00	3.200,00
9365600000	KiGa Feldbreite	441100	Sonstige Personal- u.Versorgungsaufwendungen	100,00	100,00	100,00	100,00
9365600000	KiGa Feldbreite	443113	Reisekosten	500,00	500,00	500,00	500,00
9365700000	Hort Feldbreite	401200	Dienstaufwendungen Arbeitnehmer	53.000,00	54.000,00	55.000,00	56.000,00
9365700000	Hort Feldbreite	401210	Leistungsentgelt	900,00	1.000,00	1.100,00	1.200,00
9365700000	Hort Feldbreite	402200	Beitr.z.Versorgungskasse f. Arbeitnehmer	4.200,00	4.300,00	4.400,00	4.500,00
9365700000	Hort Feldbreite	403200	Beiträge gesetzl. Sozialversich. Arbeitnehmer	10.900,00	11.100,00	11.400,00	11.700,00
9365700000	Hort Feldbreite	404100	Beihilfen und Unterstützungen für Beschäftigte	200,00	200,00	200,00	200,00
9365700000	Hort Feldbreite	426110	Aus- u. Fortbildungsk.einschl.Reisek.f.A	300,00	300,00	300,00	300,00
9365700000	Hort Feldbreite	443113	Reisekosten	100,00	100,00	100,00	100,00
	<b>Förderung andere Kindertagesstätten</b>						
9365999000	PK Förd. fremde Kita	401200	Dienstaufwendungen Arbeitnehmer	11.300,00	11.500,00	11.700,00	11.900,00
9365999000	PK Förd. fremde Kita	401210	Leistungsentgelt	300,00	300,00	300,00	300,00
9365999000	PK Förd. fremde Kita	402200	Beitr.z.Versorgungskasse f. Arbeitnehmer	900,00	900,00	900,00	900,00
9365999000	PK Förd. fremde Kita	403200	Beiträge gesetzl. Sozialversich. Arbeitnehmer	2.200,00	2.300,00	2.400,00	2.500,00
9365999000	PK Förd. fremde Kita	404100	Beihilfen und Unterstützungen für Beschäftigte	100,00	100,00	100,00	100,00
<b>TH5_02</b>	<b>Ordnungsangelegenheiten, Allgemeine Einrichtungen</b>						
	<b>Wochenmarkt</b>						
9573210000	Wochenmarkt	401200	Dienstaufwendungen Arbeitnehmer	4.200,00	4.200,00	4.200,00	4.200,00
9573210000	Wochenmarkt	401210	Leistungsentgelt	100,00	200,00	300,00	400,00
9573210000	Wochenmarkt	402200	Beitr.z.Versorgungskasse f. Arbeitnehmer	400,00	400,00	400,00	400,00

# Entwurf Haushaltsplan 2015

## 2. Kostenstellen

### 2.4 Ausgaben Personal

#### TeilHaushalt/

Kostenstelle	Kostenstellenbezeichnung	Sachkonto	Bezeichnung	Ansatz 2015	Ansatz 2016	Ansatz 2017	Ansatz 2018
9573210000	Wochenmarkt	403200	Beiträge gesetzl. Sozialversich. Arbeitnehmer	900,00	900,00	900,00	900,00
9573210000	Wochenmarkt	404100	Beihilfen und Unterstützungen für Beschäftigte	100,00	100,00	100,00	100,00
<b>TH5_01</b>	<b>Soziale Leistungen</b>						
	<b>Soziale Einrichtungen für Wohnungslose</b>						
9315400050	Personalkosten	401200	Dienstaufwendungen Arbeitnehmer	16.100,00	16.400,00	16.700,00	17.000,00
9315400050	Personalkosten	401210	Leistungsentgelt	300,00	400,00	500,00	600,00
9315400050	Personalkosten	402200	Beitr.z.Versorgungskasse f. Arbeitnehmer	1.200,00	1.200,00	1.200,00	1.200,00
9315400050	Personalkosten	403200	Beiträge gesetzl. Sozialversich. Arbeitnehmer	3.300,00	3.400,00	3.500,00	3.600,00
9315400050	Personalkosten	404100	Beihilfen und Unterstützungen für Beschäftigte	100,00	100,00	100,00	100,00
<b>TH4_01</b>	<b>Zentrale Gebäudewirtschaft, Hochbau</b>						
	<b>Liegenschaften</b>						
9911600050	Liegenschaften Personalkosten	401200	Dienstaufw. Arbeitnehmer	738.500,00	753.500,00	768.500,00	783.500,00
9911600050	Liegenschaften Personalkosten	401210	Leistungsentgelt	13.400,00	13.400,00	13.400,00	13.400,00
9911600050	Liegenschaften Personalkosten	402200	Beitr. z. Versorgungskasse f. Arbeitnehmer	52.800,00	53.800,00	54.800,00	55.800,00
9911600050	Liegenschaften Personalkosten	403200	Sozialvers. Arbeitnehmer	150.000,00	153.000,00	156.000,00	159.000,00
9911600050	Liegenschaften Personalkosten	404100	Beihilfen Beschäftigte	2.500,00	2.500,00	2.500,00	2.500,00
9911600050	Liegenschaften Personalkosten	426100	Besondere Aufwendungen für Beschäftigte	1.500,00	1.500,00	1.500,00	1.500,00
9911600050	Liegenschaften Personalkosten	426110	Aus-u.Fortbildk.	1.000,00	1.000,00	1.000,00	1.000,00
9911600050	Liegenschaften Personalkosten	441100	So.Personal- und Versorgungsaufwendungen	100,00	100,00	100,00	100,00
9911600050	Liegenschaften Personalkosten	443113	Reisekosten	5.800,00	5.800,00	5.800,00	5.800,00

# Entwurf Haushaltsplan 2015

## 2. Kostenstellen

### 2.5 alle anderen Ausgaben

TeilHaushalt/

Kostenstelle	Kostenstellenbezeichnung	Sachkonto	Bezeichnung	Ansatz 2015	Ansatz 2016	Ansatz 2017	Ansatz 2018
TH6_01	Räuml. Planung u. Entwicklung, Tiefbau, Naturschutz- u. Landschaftspflege						
	Abwasserbeseitigung						
9538110001	Klärwerk	421100	Unterhaltung bauliche Anlagen (Gebäude)	40.500,00	40.500,00	40.500,00	40.500,00
9538110001	Klärwerk	421110	Unterhaltung Grundstücke	9.500,00	9.500,00	9.500,00	9.500,00
9538110001	Klärwerk	422100	Unterhaltung des beweglichen Vermögens	56.000,00	56.000,00	56.000,00	56.000,00
9538110001	Klärwerk	422200	Erwerb geringw. Vermögensgegen.	1.000,00	1.000,00	1.000,00	1.000,00
9538110001	Klärwerk	424120	Bewirt. Heizung (Gas-, Oel-, Elektroheizung)	5.000,00	5.000,00	5.000,00	5.000,00
9538110001	Klärwerk	443100	Gerichts- und ähnl. Kosten	11.000,00	11.000,00	11.000,00	11.000,00
9538110001	Klärwerk	422100	Bürobedarf	500,00	500,00	500,00	500,00
9538110001	Klärwerk	424130	Frischwasser	700,00	700,00	700,00	700,00
9538110001	Klärwerk	424140	Abgaben (Müll, Abw.bes., Str.R, Kamin-R., Entwb)	12.400,00	12.400,00	12.400,00	12.400,00
9538110001	Klärwerk	424150	Reinigung	3.380,00	3.380,00	3.380,00	3.380,00
9538110001	Klärwerk	424160	Versicherungen	6.500,00	6.500,00	6.500,00	6.500,00
9538110001	Klärwerk	427101	Strom	75.200,00	75.200,00	75.200,00	75.200,00
9538110001	Klärwerk	427114	Kosten der Schlammabeseitigung	202.000,00	202.000,00	202.000,00	202.000,00
9538110001	Klärwerk	443107	Post- und Fernmeldegebühren (Telefon)	800,00			
9538110001	Klärwerk	444130	Abwasserabgabe	43.000,00	43.000,00	43.000,00	43.000,00
9538110002	Pumpwerke	421100	Unterhaltung bauliche Anlagen (Gebäude)	6.000,00	6.000,00	6.000,00	6.000,00
9538110002	Pumpwerke	421110	Unterhaltung Grundstücke	16.000,00	16.000,00	16.000,00	16.000,00
9538110002	Pumpwerke	421200	Unterhaltung d.sonstigen unbeweglichen Vermögens	5.000,00	5.000,00	5.000,00	5.000,00
9538110002	Pumpwerke	422100	Unterhaltung bewegl. Vermögen	7.000,00	7.000,00	7.000,00	7.000,00
9538110002	Pumpwerke	422200	Erwerb geringw. Vermögensgegen.	1.000,00	1.000,00	1.000,00	1.000,00
9538110002	Pumpwerke	424140	Abgaben (Müll, Abw.bes., Str.R, Kamin-R., Entwb)	60,00	60,00	60,00	60,00
9538110002	Pumpwerke	424160	Versicherungen	1.900,00	1.900,00	1.900,00	1.900,00
9538110002	Pumpwerke	427101	Strom	48.000,00	48.000,00	48.000,00	48.000,00
9538110002	Pumpwerke	427103	Frischwasser	500,00	500,00	500,00	500,00
9538110002	Pumpwerke	443107	Post-/Fernmeldegebühren (Telefon)	11.850,00			
9538110003	Rohrnetz (SW)	421200	Unterhaltung unbewegliches Vermögen	30.000,00	100.000,00	100.000,00	100.000,00
9538110003	Rohrnetz (SW)	422200	Erwerb geringw. Vermögensgegen.	500,00	500,00	500,00	500,00
9538110003	Rohrnetz (SW)	427100	Besondere Verwaltungs- u.Betriebsaufwendungen	4.600,00	4.600,00	4.600,00	4.600,00
9538110003	Rohrnetz (SW)	442913	Mitgliedsbeiträge an Verbände und Verein	100,00	100,00	100,00	100,00
9538110050	Personalkosten	426100	Besondere Aufwendungen f. Beschäftigte	2.500,00	2.500,00	2.500,00	2.500,00

# Entwurf Haushaltsplan 2015

## 2. Kostenstellen

### 2.5 alle anderen Ausgaben

#### TeilHaushalt/

Kostenstelle	Kostenstellenbezeichnung	Sachkonto	Bezeichnung	Ansatz 2015	Ansatz 2016	Ansatz 2017	Ansatz 2018
9538110051	Sach- und Dienstleistungen	427100	Besondere Verwaltungs- u. Betriebsaufwendungen	3.000,00	3.000,00	3.000,00	3.000,00
9538110051	Sach- und Dienstleistungen	425100	Haltung von Fahrzeugen	4.000,00	4.000,00	4.000,00	4.000,00
9538110051	Sach- und Dienstleistungen	442900	Inaspr. Von Rechten und Dienstleistungen	27.400,00	27.400,00	27.400,00	27.400,00
9538110051	Sach- und Dienstleistungen	442900	Inaspr. Von Rechten und Dienstleistungen	6.000,00			
9538110051	Sach- und Dienstleistungen	442913	Mitgliedsbeiträge an Verbände und Verein	600,00	600,00	600,00	600,00
9538110051	Sach- und Dienstleistungen	443112	sonstige Geschäftsausgaben	100,00	100,00	100,00	100,00
9538110051	Sach- und Dienstleistungen	445300	Erstattungen an Zweckverbände (OOWV)	12.000,00	12.000,00	12.000,00	12.000,00
	<b>Straßenreinigung</b>						
9545100001	Straßenreinigung (Fremdvergabe)	421200	Unterhaltung d.sonstigen unbeweglichen Vermögens	68.000,00	68.000,00	68.000,00	68.000,00
9545100006	Sonstige Reinigung(nicht Gebührenhaus.)	421200	Unterhaltung d.sonstigen unbeweglichen Vermögens	23.500,00	3.500,00	3.500,00	3.500,00
	<b>Fäkalienabfuhr</b>						
9537110000	Fäkalienabfuhr	427114	Kosten der Schlammbeseitigung	17.000,00	17.000,00	17.000,00	17.000,00
9537110000	Fäkalienabfuhr	444130	Abwasserabgabe	3.050,00	3.050,00	3.050,00	3.050,00
	<b>Niederschlagswasser</b>						
9538130001	Rohrnetz	421200	Unterhaltung d.sonstigen unbeweglichen Vermögens	80.000,00	150.000,00	150.000,00	150.000,00
9538130001	Rohrnetz	427100	Besondere Verwaltungs- u. Betriebsaufwendungen	4.600,00	4.600,00	4.600,00	4.600,00
9538130001	Rohrnetz	442913	Mitgliedsbeiträge an Verbände und Verein	100,00	100,00	100,00	100,00
9538130002	Gräben (Unterhaltung)	421200	Unterhaltung d.sonstigen unbeweglichen Vermögens	2.000,00	2.000,00	2.000,00	2.000,00
9538130005	Schaugräben	421200	Unterhaltung d. sonstigen unbeweglichen Vermögens	5.000,00	5.000,00	5.000,00	5.000,00
9538130003	RWRB						
9538130004	Straßeneinlaufschächte (100 %)	421200	Unterhaltung d. sonstigen unbeweglichen Vermögens	24.000,00	24.000,00	24.000,00	24.000,00
<b>TH6_02</b>	<b>Bauhof</b>						
B900000002	Aufwand für Aufträge - nicht speziell zuzuordnen	421100	Unterh.baul.Anlagen (Gebäude)	110.000,00	110.000,00	110.000,00	110.000,00
B900000002	Aufwand für Aufträge - nicht speziell zuzuordnen	421110	Unterhaltung der Grundstücke	295.000,00	295.000,00	295.000,00	295.000,00
B900000002	Aufwand für Aufträge - nicht speziell zuzuordnen	421200	Unterhaltung d.sonstigen unbeweglichen Vermögens	279.000,00	279.000,00	279.000,00	279.000,00
B900000002	Aufwand für Aufträge - nicht speziell zuzuordnen	422100	Unterhaltung bewegl. Vermögen	30.000,00	30.000,00	30.000,00	30.000,00
B900000001	Säch.Verwaltungs- und Betriebsaufwand	422200	Erwerb geringw. Vermögensgegen.	0,00	0,00	0,00	0,00
B900000002	Aufwand für Aufträge - nicht speziell zuzuordnen	423100	Mieten und Pachten	25.000,00	25.000,00	25.000,00	25.000,00

# Entwurf Haushaltsplan 2015

## 2. Kostenstellen

### 2.5 alle anderen Ausgaben

#### TeilHaushalt/

Kostenstelle	Kostenstellenbezeichnung	Sachkonto	Bezeichnung	Ansatz 2015	Ansatz 2016	Ansatz 2017	Ansatz 2018
B900000001	Säch.Verwaltungs- und Betriebsaufwand	424110	Bewirtschaftung Strom	2.000,00	2.000,00	2.000,00	2.000,00
B900000001	Säch.Verwaltungs- und Betriebsaufwand	424120	Bewirt. Heizung	7.000,00	7.000,00	7.000,00	7.000,00
B900000001	Säch.Verwaltungs- und Betriebsaufwand	424130	Bewirt. Frischwasser	600,00	600,00	600,00	600,00
B900000001	Säch.Verwaltungs- und Betriebsaufwand	424140	Bewirt. Abgaben	2.900,00	2.900,00	2.900,00	2.900,00
B900000001	Säch.Verwaltungs- und Betriebsaufwand	424150	Bewirt. Reinigung	4.180,00	4.180,00	4.180,00	4.180,00
B900000001	Säch.Verwaltungs- und Betriebsaufwand	424160	Versicherungen	400,00	400,00	400,00	400,00
B900000002	Aufwand für Aufträge - nicht speziell zuzuordnen	425100	Haltung von Fahrzeugen	240.233,00	214.035,00	214.035,00	214.035,00
B900000002	Aufwand für Aufträge - nicht speziell zuzuordnen	426100	Besondere Aufwendungen f. Beschäftigte	8.000,00	8.000,00	8.000,00	8.000,00
B900000004	Personalkosten (Bauhof)	426110	Aus-u.Fortbildk.	8.000,00	8.000,00	8.000,00	8.000,00
B900000001	Säch.Verwaltungs- und Betriebsaufwand	443100	Bürobedarf	3.500,00	3.500,00	3.500,00	3.500,00
B900000001	Säch.Verwaltungs- und Betriebsaufwand	443107	Post/Fernm.-Tel/Int	2.500,00	2.500,00	2.500,00	2.500,00
B900000001	Säch.Verwaltungs- und Betriebsaufwand	443109	Gerichts/ähnl.Kost.	500,00	500,00	500,00	500,00
B900000004	Personalkosten (Bauhof)	443113	Reisekosten	6.000,00	6.000,00	6.000,00	6.000,00
B900000001	Säch.Verwaltungs- und Betriebsaufwand	444100	Steuern,Vers.,Schadensfälle	10.000,00	10.000,00	10.000,00	10.000,00
B900000001	Säch.Verwaltungs- und Betriebsaufwand	444110	Haftpflicht, UV	10.000,00	10.000,00	10.000,00	10.000,00
<b>TH5_23</b>	<b>Gesundheit und Sport</b>						
	<b>Hallenbad</b>						
9424130001	Schwimmhalle	422100	Unterhaltung des beweglichen Vermögens	600,00	600,00	600,00	600,00
9424130001	Schwimmhalle	422200	Erwerb geringw. Vermögensgegen.	3.500,00	3.500,00	3.500,00	3.500,00
9424130001	Schwimmhalle	427100	Besondere Verwaltungs- u.Betriebsaufwendungen	500,00	500,00	500,00	500,00
9424130001	Schwimmhalle	427120	Öffentliche Bekanntmachungen	1.000,00	1.000,00	1.000,00	1.000,00
9424130001	Schwimmhalle	427121	Ausstellungen und Veranstaltungen	1.900,00	1.900,00	1.900,00	1.900,00
9424130001	Schwimmhalle	442100	Aufw. f. ehrenamtliche und sonstige Tätigkeiten	700,00	700,00	700,00	700,00
9424130001	Schwimmhalle	443100	Bürobedarf	400,00	400,00	400,00	400,00
9424130001	Schwimmhalle	443105	Bücher und Zeitschriften	100,00	100,00	100,00	100,00
9424130001	Schwimmhalle	443112	Sonstige Geschäftsausgaben	800,00	800,00	800,00	800,00
9424130002	Sauna	422200	Erwerb geringw. Vermögensgegen.	200,00	200,00	200,00	200,00
9424130002	Sauna	427100	Besondere Verwaltungs- u.Betriebsaufwendungen	200,00	200,00	200,00	200,00
<b>TH5_11</b>	<b>Angelegenheit der Kinder und Jugendlichen</b>						

# Entwurf Haushaltsplan 2015

## 2. Kostenstellen

### 2.5 alle anderen Ausgaben

#### TeilHaushalt/

Kostenstelle	Kostenstellenbezeichnung	Sachkonto	Bezeichnung	Ansatz 2015	Ansatz 2016	Ansatz 2017	Ansatz 2018
	<b>Tageseinrichtungen für Kinder</b>						
9365100000	KiGa Loy	422100	Unterhaltung des beweglichen Vermögens	600,00	600,00	600,00	600,00
9365100000	KiGa Loy	422200	Erwerb geringw. Vermögensgegen.	3.250,00	3.250,00	3.250,00	3.250,00
9365100000	KiGa Loy	427100	Besondere Verwaltungs- u.Betriebsaufwendungen	10.500,00	10.500,00	10.500,00	10.500,00
9365100000	KiGa Loy	427111	Kosten für das Schulschwimmen	0,00	0,00	0,00	0,00
9365100000	KiGa Loy	427121	Ausstellungen und Veranstaltungen	500,00	500,00	500,00	500,00
9365100000	KiGa Loy	442910	Beförderungskosten-Schüler, KiGA-Kinder	9.000,00	9.000,00	9.000,00	9.000,00
9365100000	KiGa Loy	443100	Bürobedarf	650,00	650,00	650,00	650,00
9365100000	KiGa Loy	443103	Kopien	150,00	150,00	150,00	150,00
9365100000	KiGa Loy	443105	Bücher und Zeitschriften	300,00	300,00	300,00	300,00
9365100000	KiGa Loy	443106	Post- und Fernmeldegebühren - Post	50,00	50,00	50,00	50,00
9365100000	KiGa Loy	443109	Sachverständigen-, Gerichts- und ähnlich	3.000,00	3.000,00	3.000,00	3.000,00
9365100000	KiGa Loy	443112	Sonstige Geschäftsausgaben	280,00	280,00	280,00	280,00
9365100000	KiGa Loy	444110	Haftpflicht-, Unfallversicherung	2.100,00	2.100,00	2.100,00	2.100,00
9365100000	KiGa Loy	445800	Erstattungen an übrige Bereiche	500,00	500,00	500,00	500,00
9365200000	KiGa Marienstraße	422100	Unterhaltung des beweglichen Vermögens	500,00	500,00	500,00	500,00
9365200000	KiGa Marienstraße	422200	Erwerb geringw. Vermögensgegen.	3.500,00	3.500,00	3.500,00	3.500,00
9365200000	KiGa Marienstraße	423100	Mieten und Pachten	1.800,00	1.800,00	1.800,00	1.800,00
9365200000	KiGa Marienstraße	427100	Besondere Verwaltungs- u.Betriebsaufwendungen	3.000,00	3.000,00	3.000,00	3.000,00
9365200000	KiGa Marienstraße	427111	Kosten für das Schulschwimmen	0,00	0,00	0,00	0,00
9365200000	KiGa Marienstraße	427121	Ausstellungen und Veranstaltungen	400,00	0,00	0,00	0,00
9365200000	KiGa Marienstraße	442910	Beförderungskosten-Schüler, KiGA-Kinder	9.000,00	9.000,00	9.000,00	9.000,00
9365200000	KiGa Marienstraße	443100	Bürobedarf	600,00	600,00	600,00	600,00
9365200000	KiGa Marienstraße	443103	Kopien	300,00	300,00	300,00	300,00
9365200000	KiGa Marienstraße	443105	Bücher und Zeitschriften	300,00	300,00	300,00	300,00
9365200000	KiGa Marienstraße	443106	Post- und Fernmeldegebühren - Post	80,00	80,00	80,00	80,00
9365200000	KiGa Marienstraße	443109	Sachverständigen-, Gerichts- und ähnlich	3.000,00	3.000,00	3.000,00	3.000,00
9365200000	KiGa Marienstraße	443112	Sonstige Geschäftsausgaben	250,00	250,00	250,00	250,00
9365200000	KiGa Marienstraße	444110	Haftpflicht-, Unfallversicherung	2.900,00	2.900,00	2.900,00	2.900,00
9365200000	KiGa Marienstraße	445800	Erstattungen an übrige Bereiche	500,00	500,00	500,00	500,00
9365300000	KiGa Mühlenstraße	421110	Unterhaltung des Grundstückes	0,00	0,00	0,00	0,00
9365300000	KiGa Mühlenstraße	422100	Unterhaltung des beweglichen Vermögens	5.500,00	5.500,00	5.500,00	5.500,00
9365300000	KiGa Mühlenstraße	422200	Erwerb geringw. Vermögensgegen.	10.000,00	10.000,00	10.000,00	10.000,00
9365300000	KiGa Mühlenstraße	427100	Besondere Verwaltungs- u.Betriebsaufwendungen	39.300,00	39.300,00	39.300,00	39.300,00
9365300000	KiGa Mühlenstraße	427111	Kosten für das Schulschwimmen	0,00	0,00	0,00	0,00
9365300000	KiGa Mühlenstraße	427121	Ausstellungen und Veranstaltungen	350,00	350,00	350,00	350,00
9365300000	KiGa Mühlenstraße	443100	Bürobedarf	800,00	800,00	800,00	800,00

# Entwurf Haushaltsplan 2015

## 2. Kostenstellen

### 2.5 alle anderen Ausgaben

#### TeilHaushalt/

Kostenstelle	Kostenstellenbezeichnung	Sachkonto	Bezeichnung	Ansatz 2015	Ansatz 2016	Ansatz 2017	Ansatz 2018
9365300000	KiGa Mühlenstraße	443103	Kopien	400,00	400,00	400,00	400,00
9365300000	KiGa Mühlenstraße	443105	Bücher und Zeitschriften	700,00	700,00	700,00	700,00
9365300000	KiGa Mühlenstraße	443106	Post- und Fernmeldegebühren - Post	100,00	100,00	100,00	100,00
9365300000	KiGa Mühlenstraße	443109	Sachverständigen-, Gerichts- und ähnlich	3.000,00	3.000,00	3.000,00	3.000,00
9365300000	KiGa Mühlenstraße	443112	Sonstige Geschäftsausgaben	620,00	620,00	620,00	620,00
9365300000	KiGa Mühlenstraße	444110	Haftpflcht-, Unfallversicherung	6.500,00	6.500,00	6.500,00	6.500,00
9365300000	KiGa Mühlenstraße	445800	Erstattungen an übrige Bereiche	700,00	700,00	700,00	700,00
9365500000	KiGa Voßbarg (einschl. Gymnastikraum)	422100	Unterhaltung des beweglichen Vermögens	500,00	500,00	500,00	500,00
9365500000	KiGa Voßbarg (einschl. Gymnastikraum)	422200	Erwerb geringw. Vermögensgegen.	4.600,00	4.600,00	4.600,00	4.600,00
9365500000	KiGa Voßbarg (einschl. Gymnastikraum)	427100	Besondere Verwaltungs- u.Betriebsaufwendungen	18.800,00	18.800,00	18.800,00	18.800,00
9365500000	KiGa Voßbarg (einschl. Gymnastikraum)	427121	Ausstellungen und Veranstaltungen	600,00	600,00	600,00	600,00
9365500000	KiGa Voßbarg (einschl. Gymnastikraum)	427111	Kosten für das Schulschwimmen	0,00	0,00	0,00	0,00
9365500000	KiGa Voßbarg (einschl. Gymnastikraum)	443100	Bürobedarf	300,00	300,00	300,00	300,00
9365500000	KiGa Voßbarg (einschl. Gymnastikraum)	443103	Kopien	300,00	300,00	300,00	300,00
9365500000	KiGa Voßbarg (einschl. Gymnastikraum)	443105	Bücher und Zeitschriften	500,00	500,00	500,00	500,00
9365500000	KiGa Voßbarg (einschl. Gymnastikraum)	443106	Post- und Fernmeldegebühren - Post	50,00	50,00	50,00	50,00
9365500000	KiGa Voßbarg (einschl. Gymnastikraum)	443109	Sachverständigen-, Gerichts- und ähnlich	2.500,00	2.500,00	2.500,00	2.500,00
9365500000	KiGa Voßbarg (einschl. Gymnastikraum)	443112	Sonstige Geschäftsausgaben	500,00	500,00	500,00	500,00
9365500000	KiGa Voßbarg (einschl. Gymnastikraum)	444110	Haftpflcht-, Unfallversicherung	5.000,00	5.000,00	5.000,00	5.000,00
9365500000	KiGa Voßbarg (einschl. Gymnastikraum)	445800	Erstattungen an übrige Bereiche	700,00	700,00	700,00	700,00
9365600000	KiGa Feldbreite	422100	Unterhaltung des beweglichen Vermögens	500,00	500,00	500,00	500,00
9365600000	KiGa Feldbreite	422200	Erwerb geringw. Vermögensgegen.	3.800,00	3.800,00	3.800,00	3.800,00
9365600000	KiGa Feldbreite	427100	Besondere Verwaltungs- u.Betriebsaufwendungen	5.800,00	5.800,00	5.800,00	5.800,00
9365600000	KiGa Feldbreite	427111	Kosten für das Schulschwimmen	0,00	0,00	0,00	0,00
9365600000	KiGa Feldbreite	427121	Ausstellungen und Veranstaltungen	500,00	500,00	500,00	500,00
9365600000	KiGa Feldbreite	442910	Beförderungskosten-Schüler, KiGa-Kinder	0,00	0,00	0,00	0,00
9365600000	KiGa Feldbreite	443100	Bürobedarf	500,00	500,00	500,00	500,00
9365600000	KiGa Feldbreite	443103	Kopien	250,00	250,00	250,00	250,00
9365600000	KiGa Feldbreite	443105	Bücher und Zeitschriften	450,00	450,00	450,00	450,00
9365600000	KiGa Feldbreite	443106	Post- und Fernmeldegebühren - Post	80,00	80,00	80,00	80,00

# Entwurf Haushaltsplan 2015

## 2. Kostenstellen

### 2.5 alle anderen Ausgaben

#### TeilHaushalt/

Kostenstelle	Kostenstellenbezeichnung	Sachkonto	Bezeichnung	Ansatz 2015	Ansatz 2016	Ansatz 2017	Ansatz 2018
9365600000	KiGa Feldbreite	443109	Sachverständigen-, Gerichts- und ähnlich	2.000,00	2.000,00	2.000,00	2.000,00
9365600000	KiGa Feldbreite	443112	Sonstige Geschäftsausgaben	400,00	400,00	400,00	400,00
9365600000	KiGa Feldbreite	444110	Haftpflicht-, Unfallversicherung	4.500,00	4.500,00	4.500,00	4.500,00
9365600000	KiGa Feldbreite	445800	Erstattungen an übrige Bereiche	500,00	500,00	500,00	500,00
9365700000	Hort Feldbreite	422100	Unterhaltung des beweglichen Vermögens	250,00	250,00	250,00	250,00
9365700000	Hort Feldbreite	422200	Erwerb geringw. Vermögensgegen.	1.500,00	1.500,00	1.500,00	1.500,00
9365700000	Hort Feldbreite	427100	Besondere Verwaltungs- u.Betriebsaufwendungen	14.500,00	14.500,00	14.500,00	14.500,00
9365700000	Hort Feldbreite	427121	Ausstellungen und Veranstaltungen	200,00	200,00	200,00	200,00
9365700000	Hort Feldbreite	443100	Bürobedarf	170,00	170,00	170,00	170,00
9365700000	Hort Feldbreite	443103	Kopien	80,00	80,00	80,00	80,00
9365700000	Hort Feldbreite	443105	Bücher und Zeitschriften	120,00	120,00	120,00	120,00
9365700000	Hort Feldbreite	443106	Post- und Fernmeldegebühren - Post	50,00	50,00	50,00	50,00
9365700000	Hort Feldbreite	443109	Sachverständigen-, Gerichts- und ähnlich	500,00	500,00	500,00	500,00
9365700000	Hort Feldbreite	443112	Sonstige Geschäftsausgaben	150,00	150,00	150,00	150,00
9365700000	Hort Feldbreite	444110	Haftpflicht-, Unfallversicherung	1.100,00	1.100,00	1.100,00	1.100,00
9365700000	Hort Feldbreite	445800	Erstattungen an übrige Bereiche	500,00	500,00	500,00	500,00
	<b>Förderung anderer Kindertagesstätten</b>						
9365910000	Diakonisches Werk Hahn-Lehmden	421100	Unterhaltung bauliche Anlagen (Gebäude)	1.000,00	1.000,00	1.000,00	1.000,00
9365910000	Diakonisches Werk Hahn-Lehmden	431800	Zuweisungen an übrige Bereiche	389.000,00	389.000,00	389.000,00	389.000,00
9365920000	Diakonisches Werk Wahnbek	421100	Unterhaltung bauliche Anlagen (Gebäude)	1.000,00	1.000,00	1.000,00	1.000,00
9365920000	Diakonisches Werk Wahnbek	431800	Zuweisungen an übrige Bereiche	643.000,00	643.000,00	643.000,00	643.000,00
9365930000	Spielkreis Delfshausen	431800	Zuweisungen an übrige Bereiche	65.500,00	65.500,00	65.500,00	65.500,00
9365940000	Spielkreis Rastede-Nord	421100	Unterhaltung bauliche Anlagen (Gebäude)	1.000,00	1.000,00	1.000,00	1.000,00
9365940000	Spielkreis Rastede-Nord	423100	Mieten und Pachten	9.500,00	9.500,00	9.500,00	9.500,00
9365940000	Spielkreis Rastede-Nord	431800	Zuweisungen an übrige Bereiche	68.000,00	68.000,00	68.000,00	68.000,00
9365950000	Spielkreis Wahnbek			0,00	0,00	0,00	0,00
9365960000	Krippe Rastede	431800	Zuweisungen an übrige Bereiche	123.000,00	123.000,00	123.000,00	123.000,00
9365970000	Krippe Wiefelstede	431800	Zuweisungen an übrige Bereiche	5.000,00	5.000,00	5.000,00	5.000,00
9365980000	Krippe Feldbreite	431800	Zuweisungen an übrige Bereiche	115.000,00	115.000,00	115.000,00	115.000,00
9365990000	Krippe Wahnbek	421100	Unterhaltung bauliche Anlagen (Gebäude)	1.000,00	1.000,00	1.000,00	1.000,00
9365990000	Krippe Wahnbek	423100	Mieten und Pachten	25.800,00	25.800,00	25.800,00	25.800,00
9365990000	Krippe Wahnbek	431800	Zuweisungen an übrige Bereiche	166.000,00	166.000,00	166.000,00	166.000,00
9365999000	PK Förd. fremde Kita			0,00	0,00	0,00	0,00
9365999111	Krippe Hahn-Lehmden	421100	Unterhaltung bauliche Anlagen (Gebäude)	1.000,00	1.000,00	1.000,00	1.000,00
9365999111	Krippe Hahn-Lehmden	423100	Mieten und Pachten	17.100,00	17.100,00	17.100,00	17.100,00
9365999111	Krippe Hahn-Lehmden	431800	Zuweisungen an übrige Bereiche	160.000,00	160.000,00	160.000,00	160.000,00

Entwurf Haushaltsplan 2015

2. Kostenstellen

2.5 alle anderen Ausgaben

TeilHaushalt/							
Kostenstelle	Kostenstellenbezeichnung	Sachkonto	Bezeichnung	Ansatz 2015	Ansatz 2016	Ansatz 2017	Ansatz 2018
9365999166	Krippe Wahnbek II	421100	Unterhaltung bauliche Anlagen (Gebäude)	1.000,00	1.000,00	1.000,00	1.000,00
9365999166	Krippe Wahnbek II	423100	Mieten und Pachten	25.800,00	25.800,00	25.800,00	25.800,00
9365999166	Krippe Wahnbek II	431800	Zuweisungen an übrige Bereiche	166.000,00	166.000,00	166.000,00	166.000,00
TH5_02	Ordnungsangelegenheiten, Allgemeine Einrichtungen						
	Wochenmarkt						
9573210000	Wochenmarkt	427100	Besondere Verwaltungs- u. Betriebsaufwendungen	100,00	100,00	100,00	100,00
9573210000	Wochenmarkt	427120	Öffentliche Bekanntmachungen	100,00	100,00	100,00	100,00
TH5_01	Soziale Leistungen						
	Soziale Einrichtungen für Wohnungslose						
9315400001	angemietete eigene Wohnungen	445800	Erst. an übrige Bereiche	100,00	100,00	100,00	100,00
9315400002	angemietete fremde Wohnungen	421100	Unterhaltung bauliche Anlagen (Gebäude)	100,00	100,00	100,00	100,00
9315400002	angemietete fremde Wohnungen	424110	Bewirt. Strom	1.000,00	1.000,00	1.000,00	1.000,00
9315400002	angemietete fremde Wohnungen	424120	Bewirt. Heizung	2.000,00	2.000,00	2.000,00	2.000,00
9315400002	angemietete fremde Wohnungen	423100	Mieten und Pachten	23.000,00	23.000,00	23.000,00	23.000,00
9315400002	angemietete fremde Wohnungen	427100	Besondere Verwaltungs- u. Betriebsaufwendungen	100,00	100,00	100,00	100,00

Entwurf Haushaltsplan 2015

2. Kostenstellen

2.6 Einnahmen Innere Verrechnungen

TeilHaushalt/ Kostenstelle	Kostenstellenbezeichnung	Sachkonto	Bezeichnung	Ansatz 2015	Ansatz 2016	Ansatz 2017	Ansatz 2018
TH6_02	Bauhof						
B111230002	Grundstück Rathaus	381101	Ertrag Bauhof, Beziehung Bauhof - Gemeinde	-8.030,00	-8.030,00	-8.030,00	-8.030,00
B111500004	Prod. Finanzverw./RP	381101	Ertrag Bauhof, Beziehung Bauhof - Gemeinde	-720,00	-720,00	-720,00	-720,00
B111601002	Grdst. KVHS Baumg.10	381101	Ertrag Bauhof, Beziehung Bauhof - Gemeinde	-630,00	-630,00	-630,00	-630,00
B121000004	Prod. Stat.u.Wahlen	381101	Ertrag Bauhof, Beziehung Bauhof - Gemeinde	0,00	0,00	0,00	0,00
B122100004	Prod.Ordnungsangel.	381101	Ertrag Bauhof, Beziehung Bauhof - Gemeinde	-7.835,00	-7.835,00	-7.835,00	-7.835,00
B126100004	Prod.Brandschutz o.E	381101	Ertrag Bauhof, Beziehung Bauhof - Gemeinde	-8.090,00	-8.090,00	-8.090,00	-8.090,00
B126210002	Grdst. Ofw. Rastede	381101	Ertrag Bauhof, Beziehung Bauhof - Gemeinde	-365,00	-365,00	-365,00	-365,00
B126220002	Grdst. Ofw Hahn	381101	Ertrag Bauhof, Beziehung Bauhof - Gemeinde	-1.335,00	-1.335,00	-1.335,00	-1.335,00
B126230002	Grdst. Ofw Ipw.-Wahn	381101	Ertrag Bauhof, Beziehung Bauhof - Gemeinde	-2.035,00	-2.035,00	-2.035,00	-2.035,00
B126250002	Grdst. Ofw Loy	381101	Ertrag Bauhof, Beziehung Bauhof - Gemeinde	-655,00	-655,00	-655,00	-655,00
B126260002	Grdst.Ofw Neusüdende	381101	Ertrag Bauhof, Beziehung Bauhof - Gemeinde	-685,00	-685,00	-685,00	-685,00
B126270002	Grdst.Ofw Südbäke	381101	Ertrag Bauhof, Beziehung Bauhof - Gemeinde	-365,00	-365,00	-365,00	-365,00
B211110002	Grdst. GS Feldbreite	381101	Ertrag Bauhof, Beziehung Bauhof - Gemeinde	-14.410,00	-14.410,00	-14.410,00	-14.410,00
B211210002	Grdst. GS Hahn	381101	Ertrag Bauhof, Beziehung Bauhof - Gemeinde	-9.030,00	-9.030,00	-9.030,00	-9.030,00
B211310002	Grdst. GS Kleibrok	381101	Ertrag Bauhof, Beziehung Bauhof - Gemeinde	-10.805,00	-10.805,00	-10.805,00	-10.805,00
B211410002	Grdst. GS Leuchtenb.	381101	Ertrag Bauhof, Beziehung Bauhof - Gemeinde	-7.970,00	-7.970,00	-7.970,00	-7.970,00
B211510002	Grdst. GS Loy	381101	Ertrag Bauhof, Beziehung Bauhof - Gemeinde	-5.190,00	-5.190,00	-5.190,00	-5.190,00
B211510001	Geb. GS Loy	381101	Ertrag Bauhof, Beziehung Bauhof - Gemeinde	-480,00	-480,00	-480,00	-480,00
B211610002	Grdst. GS Wahnbek	381101	Ertrag Bauhof, Beziehung Bauhof - Gemeinde	-4.650,00	-4.650,00	-4.650,00	-4.650,00
B218010002	Grdst. KGS, Geb.Wilh	381101	Ertrag Bauhof, Beziehung Bauhof - Gemeinde	-2.435,00	-2.435,00	-2.435,00	-2.435,00
B218020002	Grdst. KGS,Geb.Feldb	381101	Ertrag Bauhof, Beziehung Bauhof - Gemeinde	-19.485,00	-19.485,00	-19.485,00	-19.485,00
B221010002	Grdst. Schule a.Voßb	381101	Ertrag Bauhof, Beziehung Bauhof - Gemeinde	-6.850,00	-6.850,00	-6.850,00	-6.850,00
B315400002	Grdst. Tannenk.	381101	Ertrag Bauhof, Beziehung Bauhof - Gemeinde	-1.210,00	-1.210,00	-1.210,00	-1.210,00
B365100002	Grdst. Kiga Loy	381101	Ertrag Bauhof, Beziehung Bauhof - Gemeinde	-8.000,00	-8.000,00	-8.000,00	-8.000,00
B365100001	Geb. Kiga Loy	381101	Ertrag Bauhof, Beziehung Bauhof - Gemeinde	-430,00	-430,00	-430,00	-430,00
B365200002	Grdst. Kiga Mariens.	381101	Ertrag Bauhof, Beziehung Bauhof - Gemeinde	-3.970,00	-3.970,00	-3.970,00	-3.970,00
B365300002	Grdst.Kiga Mühlenstr	381101	Ertrag Bauhof, Beziehung Bauhof - Gemeinde	-4.510,00	-4.510,00	-4.510,00	-4.510,00
B365500002	Grdst. Kiga Voßbarg	381101	Ertrag Bauhof, Beziehung Bauhof - Gemeinde	-2.700,00	-2.700,00	-2.700,00	-2.700,00
B365600002	Grdst. Kiga Feldbr.	381101	Ertrag Bauhof, Beziehung Bauhof - Gemeinde	-3.780,00	-3.780,00	-3.780,00	-3.780,00
B365930002	Grdst. Spielkr.Delfs	381101	Ertrag Bauhof, Beziehung Bauhof - Gemeinde	-6.070,00	-6.070,00	-6.070,00	-6.070,00
B366200004	Produkt Kinderspielfläche	381101	Ertrag Bauhof, Beziehung Bauhof - Gemeinde	-136.750,00	-136.750,00	-136.750,00	-136.750,00
B424110002	Grdst. Freibad Rast.	381101	Ertrag Bauhof, Beziehung Bauhof - Gemeinde	-16.420,00	-16.420,00	-16.420,00	-16.420,00
B424130002	Grundstück Hallenbad	381101	Ertrag Bauhof, Beziehung Bauhof - Gemeinde	-4.475,00	-4.475,00	-4.475,00	-4.475,00
B424130003	Kostenstelle Hallenbad	381101	Ertrag Bauhof, Beziehung Bauhof - Gemeinde	-480,00	-480,00	-480,00	-480,00
B424211002	Grdst. SpPl. Neusüd.	381101	Ertrag Bauhof, Beziehung Bauhof - Gemeinde	0,00	0,00	0,00	0,00
B424213002	Grdst.SpPl. Loy(Lbs)	381101	Ertrag Bauhof, Beziehung Bauhof - Gemeinde	0,00	0,00	0,00	0,00
B424215002	Grdst. SpPl. Rennpl.	381101	Ertrag Bauhof, Beziehung Bauhof - Gemeinde	-7.500,00	-7.500,00	-7.500,00	-7.500,00
B424220002	Grdst. SpPl.Mühlens.	381101	Ertrag Bauhof, Beziehung Bauhof - Gemeinde	-24.500,00	-24.500,00	-24.500,00	-24.500,00
B424230002	Grdst. SpPl.Kleibrok	381101	Ertrag Bauhof, Beziehung Bauhof - Gemeinde	-15.500,00	-15.500,00	-15.500,00	-15.500,00
B424240002	Grdst. SpPl. Lehmden	381101	Ertrag Bauhof, Beziehung Bauhof - Gemeinde	-23.000,00	-23.000,00	-23.000,00	-23.000,00
B424250002	Grdst. SpPl.Wahnbek	381101	Ertrag Bauhof, Beziehung Bauhof - Gemeinde	-33.000,00	-33.000,00	-33.000,00	-33.000,00
B424260002	Grdst.SpPl. Loy(HhW)	381101	Ertrag Bauhof, Beziehung Bauhof - Gemeinde	-16.500,00	-25.500,00	-25.500,00	-25.500,00
B424280002	Grdst. SpPl. Nethen	381101	Ertrag Bauhof, Beziehung Bauhof - Gemeinde	-15.500,00	-15.500,00	-15.500,00	-15.500,00
B424270002	Sportplatz Köttersweg	381101	Ertrag Bauhof, Beziehung Bauhof - Gemeinde	-20.000,00	-20.000,00	-20.000,00	-20.000,00
B522202002	Vorräte Wohnbaufl.	381101	Ertrag Bauhof, Beziehung Bauhof - Gemeinde	-5.960,00	-5.040,00	-5.040,00	-5.040,00
B538111003	Kst. SW Rohrnetz	381101	Ertrag Bauhof, Beziehung Bauhof - Gemeinde	-2.700,00	-2.700,00	-2.700,00	-2.700,00
B538112003	Kostenst. SW Klärwerk	381101	Ertrag Bauhof, Beziehung Bauhof - Gemeinde	-315,00	-315,00	-315,00	-315,00
B538135003	Kst. RW Gräben (U.)	381101	Ertrag Bauhof, Beziehung Bauhof - Gemeinde	-8.000,00	-8.000,00	-8.000,00	-8.000,00
B538133003	Kostenst. RWRB	381101	Ertrag Bauhof, Beziehung Bauhof - Gemeinde	-45.130,00	-45.130,00	-45.130,00	-45.130,00
B541100004	Prod. Str.,Wege,Plä.	381101	Ertrag Bauhof, Beziehung Bauhof - Gemeinde	-906.400,00	-906.400,00	-906.400,00	-906.400,00
B541120004	Brückenunterhaltung	381101	Ertrag Bauhof, Beziehung Bauhof - Gemeinde	-2.890,00	-2.890,00	-2.890,00	-2.890,00
B546000004	Parkeinrichtung Parkplätze	381101	Ertrag Bauhof, Beziehung Bauhof - Gemeinde	-16.020,00	-16.020,00	-16.020,00	-16.020,00
B545110003	Kst.Straßenreinig.(Geb)	381101	Ertrag Bauhof, Beziehung Bauhof - Gemeinde	-13.500,00	-13.500,00	-13.500,00	-13.500,00
B545120003	Kst.Straßenreinig.(o.Geb)	381101	Ertrag Bauhof, Beziehung Bauhof - Gemeinde	-87.600,00	-87.600,00	-87.600,00	-87.600,00
B545200004	Prod. Straßenbeleuchtung	381101	Ertrag Bauhof, Beziehung Bauhof - Gemeinde	-340,00	-340,00	-340,00	-340,00

Entwurf Haushaltsplan 2015

2. Kostenstellen

2.6 Einnahmen Innere Verrechnungen

TeilHaushalt/ Kostenstelle	Kostenstellenbezeichnung	Sachkonto	Bezeichnung	Ansatz 2015	Ansatz 2016	Ansatz 2017	Ansatz 2018
B547000004	Produkt ÖPNV	381101	Ertrag Bauhof, Beziehung Bauhof - Gemeinde	-46.680,00	-46.680,00	-46.680,00	-46.680,00
B551110002	Grdst. Schloßpark	381101	Ertrag Bauhof, Beziehung Bauhof - Gemeinde	-65.195,00	-65.195,00	-65.195,00	-65.195,00
B551120002	Grdst. Öff.Grün/Lands	381101	Ertrag Bauhof, Beziehung Bauhof - Gemeinde	-12.700,00	-12.700,00	-12.700,00	-12.700,00
B553000004	Friedhofswesen	381101	Ertrag Bauhof, Beziehung Bauhof - Gemeinde	-4.800,00	-4.800,00	-4.800,00	-4.800,00
B561000004	Prod.Umweltschutz	381101	Ertrag Bauhof, Beziehung Bauhof - Gemeinde	-1.325,00	-1.325,00	-1.325,00	-1.325,00
B573102002	Vorräte Gewerbefl.	381101	Ertrag Bauhof, Beziehung Bauhof - Gemeinde	-7.400,00	-7.400,00	-7.400,00	-7.400,00
B573220004	Produkt Märkte	381101	Ertrag Bauhof, Beziehung Bauhof - Gemeinde	0,00	0,00	0,00	0,00
B573231002	Grundstück DGH Nethen	381101	Ertrag Bauhof, Beziehung Bauhof - Gemeinde	-3.800,00	-3.800,00	-3.800,00	-3.800,00
B573232002	Grundstück DGH Bekhausen	381101	Ertrag Bauhof, Beziehung Bauhof - Gemeinde	-340,00	-340,00	-340,00	-340,00
B366100002	Grundstück Villa Hartmann	381101	Ertrag Bauhof, Beziehung Bauhof - Gemeinde	-480,00	-480,00	-480,00	-480,00
B424210002	Grdst. Bolzplätze	381101	Ertrag Bauhof, Beziehung Bauhof - Gemeinde	-4.100,00	-4.100,00	-4.100,00	-4.100,00
B545200004	Miete Elektrolager	381101	Ertrag Bauhof, Beziehung Bauhof - Gemeinde	-680,00	-680,00	-680,00	-680,00
TH5_23	Gesundheit und Sport						
	Hallenbad						
9424130001	Schwimmhalle	381155	Erträge aus internen Leistungsbeziehungen Schwimmen Kita	-300,00	-300,00	-300,00	-300,00
9424130001	Schwimmhalle	381156	Erträge aus internen Leistungsbeziehungen Schwimmen Schulen	-17.400,00	-17.400,00	-17.400,00	-17.400,00

# Entwurf Haushaltsplan 2015

## 2. Kostenstellen

### 2.7 Einnahmen ohne Liquidität

#### TeilHaushalt/

Kostenstelle	Kostenstellenbezeichnung	Sachkonto	Bezeichnung	Ansatz 2015	Ansatz 2016	Ansatz 2017	Ansatz 2018
<b>TH6_01</b>	<b>Räuml. Planung u. Entwicklung, Tiefbau, Naturschutz- u. Landschaftspflege</b>						
	<b>Abwasserbeseitigung</b>						
9538110001	Klärwerk	316120	Aufl. SoPo Inv.zuweis. u. Zusch. Gemein.	-41.620,00	-41.620,00	-32.315,00	-32.315,00
9538110003	Rohrnetz (SW)	316110	Aufl. SoPo aus Inv.zuweis. u. Zuschüssen Land	-3.074,00	-3.074,00	-3.074,00	-3.074,00
9538110003	Rohrnetz (SW)	316120	Aufl. SoPo Inv.zuweis. u. Zusch. Gemein.	-4.314,00	-4.314,00	-4.314,00	-4.314,00
9538110003	Rohrnetz (SW)	316180	Aufl. von Zuschüssen übriger Bereich	-9,00	-9,00	-9,00	-9,00
9538110003	Rohrnetz (SW)	337120	Auflösung SoPo Beiträge KAG Abwasser	-262.081,00	-262.081,00	-258.128,00	-258.128,00
9538110060	Erträge	338100	Ertr. A.d. Aufl. v. SoPo f. d. Gebührenaussgleich	-107.000,00	-100.000,00	-100.000,00	-100.000,00
	<b>Niederschlagswasser</b>						
9538130001	Rohrnetz	337120	Auflösung SoPo Beiträge KAG Abwasser	-65.561,00	-65.561,00	-65.561,00	-65.561,00
<b>TH5_11</b>	<b>Angelegenheit der Kinder und Jugendlichen</b>						
	<b>Tageseinrichtungen für Kinder</b>						
9365100000	Kiga Loy	316180	Aufl. von Zuschüssen übriger Bereich	-124,00	-124,00	-124,00	-124,00
9365300000	Kiga Mühlenstr.	316180	Aufl. von Zuschüssen übriger Bereich	-569,00	-569,00	-569,00	-569,00
9365300000	Kiga Mühlenstr.	357100	Aufl. so. SoPo zweckgeb.	-78,00	-78,00	-78,00	-78,00
	<b>Förderung anderer Kindertagesstätten</b>						
9365999111	Krippe Hahn-Lehmden	316110	Aufl. SoPo Inv.zuweis. u. Zusch. Land	-1.601,00	-1.601,00	-1.601,00	-1.601,00

# Entwurf Haushaltsplan 2015

## 2. Kostenstellen

### 2.8 alle anderen Einnahmen

#### TeilHaushalt/

Kostenstelle	Kostenstellenbezeichnung	Sachkonto	Bezeichnung	Ansatz 2015	Ansatz 2016	Ansatz 2017	Ansatz 2018
<b>TH6_01</b>	<b>Abwasser, Straße, Bauleitplanung</b>						
	<b>Abwasserbeseitigung</b>						
9538110003	Rohrnetz (SW)	331110	Genehmigungsgebühren	-600,00	0,00	0,00	0,00
9538110060	Erträge	332100	Benutzungsgebühren und ähnliche Entgelte	-1.764.000,00	-1.764.000,00	-1.764.000,00	-1.764.000,00
	<b>Straßenreinigung</b>						
9545100060	Erträge	332100	Benutzungsgebühren und ähnliche Entgelte	-52.400,00	-52.400,00	-52.400,00	-52.400,00
	<b>Fäkalienabfuhr</b>						
9537110000	Fakalienabfuhr	332100	Benutzungsgebühren und ähnliche Entgelte	-42.750,00	-48.000,00	-48.000,00	-48.000,00
9537110000	Fakalienabfuhr	332110	Abwasserabgabe	-2.500,00	-2.500,00	-2.500,00	-2.500,00
9537110000	Fakalienabfuhr	348100	Erstattungen vom Land	-160,00	-160,00	-160,00	-160,00
	<b>Niederschlagswasser</b>						
9538130001	Rohrnetz	331110	Genehmigungsgebühren	-500,00	0,00	0,00	0,00
9538130060	Erträge	332100	Benutzungsgebühren und ähnliche Entgelte	-330.000,00	-330.000,00	-330.000,00	-330.000,00
<b>TH6_02</b>	<b>Bauhof</b>						
B000010000	Residenzort Rastede GmbH	346110	Bauh., Bez. fr. Kost	-147.300,00	-147.300,00	-147.300,00	-147.300,00
B000010001	Verkehrsverein Rastede	346110	Bauh., Bez. fr. Kost	-8.000,00	-8.000,00	-8.000,00	-8.000,00
B000010002	Renn- und Reitverein e.V.	346110	Bauh., Bez. fr. Kost	-20.000,00	-20.000,00	-20.000,00	-20.000,00
B000010003	Rasteder Musiktage e.V.	346110	Bauh., Bez. fr. Kost	-6.000,00	-6.000,00	-6.000,00	-6.000,00
B000010004	Rasteder Automobilc.	346110	Bauh., Bez. fr. Kost	-16.000,00	-16.000,00	-16.000,00	-16.000,00
B000010005	Oldenb. Landesrennv.	346110	Bauh., Bez. fr. Kost	-5.000,00	-5.000,00	-5.000,00	-5.000,00
B000010006	Old-&YoungtimerCl.Ra	346110	Bauh., Bez. fr. Kost	-1.000,00	-1.000,00	-1.000,00	-1.000,00
B000010007	Landkreis Ammerland	346110	Bauh., Bez. fr. Kost	-8.000,00	-8.000,00	-8.000,00	-8.000,00
B000010011	Mittelalter Spectac.	346110	Bauh., Bez. fr. Kost	-7.000,00	-7.000,00	-7.000,00	-7.000,00
B000010012	Parkfly Modellflieger	346110	Bauh., Bez. fr. Kost	-250,00	-250,00	-250,00	-250,00
B000010014	Heinem.-Bohm.Entsorg	346110	Bauh., Bez. fr. Kost	-310,00	-310,00	-310,00	-310,00
B000010016	Straßenmeisterei OL.	346110	Bauh., Bez. fr. Kost	-2.000,00	-2.000,00	-2.000,00	-2.000,00
B000010017	Sonst./einm.Veranst.	346110	Bauh., Bez. fr. Kost	-3.790,00	-3.790,00	-3.790,00	-3.790,00
B000010018	KiGa Diak.Werk Wahn.	346110	Bauh., Bez. fr. Kost	-3.630,00	-3.630,00	-3.630,00	-3.630,00
B000010019	KiGa Diak.Werk. Hahn	346110	Bauh., Bez. fr. Kost	-3.470,00	-3.470,00	-3.470,00	-3.470,00
B000010020	Tennisgem. Wahnbek	346110	Bauh., Bez. fr. Kost	-1.460,00	-1.460,00	-1.460,00	-1.460,00

# Entwurf Haushaltsplan 2015

## 2. Kostenstellen

### 2.8 alle anderen Einnahmen

#### TeilHaushalt/

Kostenstelle	Kostenstellenbezeichnung	Sachkonto	Bezeichnung	Ansatz 2015	Ansatz 2016	Ansatz 2017	Ansatz 2018
B000010022	Schützenverein Nethen	346110	Bauh., Bez. fr. Kost	-2.945,00	-2.945,00	-2.945,00	-2.945,00
B000010023	Schützenverein Hahn	346110	Bauh., Bez. fr. Kost	-3.035,00	-3.035,00	-3.035,00	-3.035,00
B000010024	Schützenverein Rastede	346110	Bauh., Bez. fr. Kost	-2.340,00	-2.340,00	-2.340,00	-2.340,00
B000010025	Schützenver. Leucht.	346110	Bauh., Bez. fr. Kost	-3.510,00	-3.510,00	-3.510,00	-3.510,00
B000010029	Krippe Rastede	346110	Bauh., Bez. fr. Kost	-3.805,00	-3.805,00	-3.805,00	-3.805,00
B000010035	Sonst./Verk. Holz	346110	Bauh., Bez. fr. Kost	-7.000,00	-7.000,00	-7.000,00	-7.000,00
B365930002	Grdst. Spielkr.Delfs	346110	Bauh., Bez. fr. Kost	0,00	0,00	0,00	0,00
B000010040	Kst.Spielk.Rast.Nord	346110	Bauh., Bez. fr. Kost	-3.180,00	-3.180,00	-3.180,00	-3.180,00
B000010039	Vintage Race Days	346110	Bauh., Bez. fr. Kost	-5.400,00	-5.400,00	-5.400,00	-5.400,00
B000010037	Sportplatz Loyerbergstraße	346110	Bauh., Bez. fr. Kost	-9.000,00	-9.000,00	-9.000,00	-9.000,00
<b>TH5_23</b>	<b>Gesundheit und Sport</b>						
	<b>Hallenbad</b>						
9424130001	Schwimmhalle	332100	Benutzungsgebühren und ähnliche Entgelte	-240.000,00	-240.000,00	-240.000,00	-240.000,00
9424130002	Sauna	332100	Benutzungsgebühren und ähnliche Entgelte	-16.000,00	-16.000,00	-16.000,00	-16.000,00
<b>TH5_11</b>	<b>Angelegenheit der Kinder und Jugendlichen</b>						
	<b>Tageseinrichtungen für Kinder</b>						
9365100000	KiGa Loy	314100	Zuweisungen f.laufende Zwecke v. Land	-64.000,00	-64.000,00	-64.000,00	-64.000,00
9365100000	KiGa Loy	314200	Zuweisungen f.lfd.Zwecke v.Gemeinden	-44.000,00	-44.000,00	-44.000,00	-44.000,00
9365100000	KiGa Loy	332100	Benutzungsgebühren und ähnliche Entgelte	-41.000,00	-41.000,00	-41.000,00	-41.000,00
9365200000	KiGa Marienstraße	314100	Zuweisungen f.laufende Zwecke v. Land	-73.000,00	-73.000,00	-73.000,00	-73.000,00
9365200000	KiGa Marienstraße	314200	Zuweisungen f.lfd.Zwecke v.Gemeinden	-44.000,00	-44.000,00	-44.000,00	-44.000,00
9365200000	KiGa Marienstraße	332100	Benutzungsgebühren und ähnliche Entgelte	-39.000,00	-39.000,00	-39.000,00	-39.000,00
9365300000	KiGa Mühlenstraße	314100	Zuweisungen f.laufende Zwecke v. Land	-134.000,00	-134.000,00	-134.000,00	-134.000,00

# Entwurf Haushaltsplan 2015

## 2. Kostenstellen

### 2.8 alle anderen Einnahmen

#### TeilHaushalt/

Kostenstelle	Kostenstellenbezeichnung	Sachkonto	Bezeichnung	Ansatz 2015	Ansatz 2016	Ansatz 2017	Ansatz 2018
9365300000	KiGa Mühlenstraße	332100	Benutzungsgebühren und ähnliche Entgelte	-165.000,00	-165.000,00	-165.000,00	-165.000,00
9365500000	KiGa Voßbarg (einschl. Gymnastikraum)	314100	Zuweisungen f.laufende Zwecke v. Land	-109.500,00	-109.500,00	-109.500,00	-109.500,00
9365500000	KiGa Voßbarg (einschl. Gymnastikraum)	332100	Benutzungsgebühren und ähnliche Entgelte	-86.000,00	-86.000,00	-86.000,00	-86.000,00
9365600000	KiGa Feldbreite	314100	Zuweisungen f.laufende Zwecke v. Land	-74.500,00	-74.500,00	-74.500,00	-74.500,00
9365600000	KiGa Feldbreite	332100	Benutzungsgebühren und ähnliche Entgelte	-65.000,00	-65.000,00	-65.000,00	-65.000,00
9365700000	Hort Feldbreite	314100	Zuweisungen f.laufende Zwecke v. Land	-13.500,00	-13.500,00	-13.500,00	-13.500,00
9365700000	Hort Feldbreite	332100	Benutzungsgebühren und ähnliche Entgelte	-33.000,00	-33.000,00	-33.000,00	-33.000,00
	<b>Förderung anderer Kindertagesstätten</b>						
9365910000	Diakonisches Werk Hahn-Lehmden	314100	Zuweisungen f.laufende Zwecke v. Land	-26.800,00	-26.800,00	-26.800,00	-26.800,00
9365920000	Diakonisches Werk Wahnbek	314100	Zuweisungen f.laufende Zwecke v. Land	-41.700,00	-41.700,00	-41.700,00	-41.700,00
9365930000	Spielkreis Delfshausen	314100	Zuweisungen f.laufende Zwecke v. Land	-4.600,00	-4.600,00	-4.600,00	-4.600,00
9365940000	Spielkreis Rastede-Nord	314100	Zuweisungen f.laufende Zwecke v. Land	-4.300,00	-4.300,00	-4.300,00	-4.300,00
9365960000	Krippe Rastede	341100	Mieten und Pachten	-49.300,00	-49.300,00	-49.300,00	-49.300,00
9365980000	Krippe Feldbreite	341100	Mieten und Pachten	-40.800,00	-40.800,00	-40.800,00	-40.800,00
9365990000	Krippe Wahnbek	341100	Mieten und Pachten	-25.800,00	-25.800,00	-25.800,00	-25.800,00
9365999166	Krippe Wahnbek II	341100	Mieten und Pachten	-25.800,00	-25.800,00	-25.800,00	-25.800,00
9365999111	Krippe Hahn-Lehmden	341100	Mieten und Pachten	-17.100,00	-17.100,00	-17.100,00	-17.100,00
<b>TH5_02</b>	<b>Ordnungsangelegenheiten, Allgemeine Einrichtungen</b>						
	<b>Wochenmarkt</b>						
9573210000	Wochenmarkt	332100	Benutzungsgebühren und ähnliche Entgelte	-17.300,00	-17.300,00	-17.300,00	-17.300,00

## Entwurf Haushaltsplan 2015

### 2. Kostenstellen

#### 2.8 alle anderen Einnahmen

TeilHaushalt/

Kostenstelle	Kostenstellenbezeichnung	Sachkonto	Bezeichnung	Ansatz 2015	Ansatz 2016	Ansatz 2017	Ansatz 2018
9573210000	Wochenmarkt	348700	Erstattungen von privaten Unternehmen	-2.300,00	-2.300,00	-2.300,00	-2.300,00
TH5_01	Soziale Leistungen						
	Soziale Einrichtungen für Wohnungslose						
9315400001	angemietete eigene Wohnungen	332100	Benutzungsgebühren und ähnliche Entgelte	-30.000,00	-30.000,00	-30.000,00	-30.000,00
9315400002	angemietete fremde Wohnungen	332100	Benutzungsgebühren und ähnliche Entgelte	-15.000,00	-15.000,00	-15.000,00	-15.000,00

# Entwurf Haushaltsplan 2015

## 3. Kostenstellen Liegenschaften

### 3.1 Ausgaben ohne Liquidität

Kostenstelle	Bezeichnung	Sachkonto	Bezeichnung	2015	2016	2017	2018
TH4_01	Zentrale Gebäudewirtschaft, Hochbau						
	Liegenschaften						
9111123001	Rathaus	471130	AfA auf Gebäude	14.000,00	14.000,00	14.000,00	14.000,00
9111123001	Rathaus	471170	AfA auf Betriebs- und Geschäftsausstattung	90,00	90,00	90,00	90,00
9111123001	Organisation und Einrichtungen für die gesamte Verwaltung	471180	AfA Auflösung Sammelposten	80,00	80,00	80,00	80,00
9111123002	Gerätelager-Rathaus	471130	AfA auf Gebäude	23,00	23,00	23,00	23,00
9111160001	KVHS - Baumgartenstr.10	471130	AfA auf Gebäude	1.436,00	1.436,00	1.436,00	1.436,00
9111160002	Marktplatzgebäude	471130	AfA auf Gebäude	480,00	480,00	480,00	480,00
9111160003	Whs-Schlossstr. 29	471130	AfA auf Gebäude	145,00	145,00	145,00	145,00
9111160004	Geräteraum (32,85)-Schlossstr. 29	471130	AfA auf Gebäude	77,00	77,00	77,00	77,00
9111160005	Lager/Garage (68,99)-Schlossstr. 29	471130	AfA auf Gebäude	11,00	11,00	11,00	11,00
9111160006	Blockhütte (33,12)-Schlossstr. 29	471130	AfA auf Gebäude	152,00	152,00	152,00	152,00
9111160007	Whs Wapelstr.15 -15 a	471130	AfA auf Gebäude	228,00	228,00	228,00	228,00
9111160008	Nebengeb. Nr. 2 (Whs Wapelstr.15 - 15 a)	471130	AfA auf Gebäude	34,00	34,00	34,00	34,00
9111160012	Garagenanlage-Beethovenstr.	471130	AfA auf Gebäude	0,00	0,00	0,00	0,00
9111160013	Garagenanlage-Am Stratjebusch	471130	AfA auf Gebäude	32,00	32,00	32,00	32,00
9111160014	Sozialstation mit Kinderkrippe Rastede	471130	AfA auf Gebäude	3.731,00	3.731,00	3.731,00	3.731,00
9111160018	Sozialstation Geräteschuppen I	471130	AfA auf Gebäude	117,00	117,00	117,00	117,00
9111160020	Wohnh. Metjend. 337	471130	AfA auf Gebäude	100,00	100,00	100,00	100,00
9111160022	Gerätesch. 2, M. 337	471130	AfA auf Gebäude	6,00	6,00	6,00	6,00
9111160050	Whs Mühlenstr. 58 (kein Betriebsgeb.)	471130	AfA auf Gebäude	130,00	130,00	130,00	130,00
9111160051	Holzgeräteschuppen-Mühlenstr.58	471130	AfA auf Gebäude	42,00	42,00	42,00	42,00
9111160053	Whs Uhlhornstraße 17	471130	AfA auf Gebäude	196,00	196,00	196,00	196,00
9112621001	FW-Gerätehaus Rastede mit Wohnung	471130	AfA auf Gebäude	6.000,00	6.000,00	6.000,00	6.000,00
9112621002	Fertigarage-FW Rastede	471130	AfA auf Gebäude	30,00	30,00	30,00	30,00
9112621003	Geräteschuppen-FW Rastede	471130	AfA auf Gebäude	57,00	57,00	57,00	57,00
9112622001	FW-Gerätehaus Hahn	471130	AfA auf Gebäude	4.088,00	4.088,00	4.088,00	4.088,00
9112622002	Anbau (offen)-FW Hahn	471130	AfA auf Gebäude	400,00	400,00	400,00	400,00
9112622003	Fertigarage-FW Hahn	471130	AfA auf Gebäude	28,00	28,00	28,00	28,00

# Entwurf Haushaltsplan 2015

## 3. Kostenstellen Liegenschaften

### 3.1 Ausgaben ohne Liquidität

Kostenstelle	Bezeichnung	Sachkonto	Bezeichnung	2015	2016	2017	2018
9112623001	FW-Gerätehaus Ipwege-Wahnbek	471130	AfA auf Gebäude	2.147,00	2.147,00	2.147,00	2.147,00
9112624001	FW-Gerätehaus Ipwegermoor	471130	AfA auf Gebäude	233,00	233,00	233,00	233,00
9112625001	FW-Gerätehaus Loy-Barghorn	471130	AfA auf Gebäude	1.174,00	1.174,00	1.174,00	1.174,00
9112625002	Garage-FW Loy-Barghorn	471130	AfA auf Gebäude	345,00	345,00	345,00	345,00
9112626001	FW-Gerätehaus Neusüdende	471130	AfA auf Gebäude	1.135,00	1.135,00	1.135,00	1.135,00
9112627001	FW-Gerätehaus Südbäke	471130	AfA auf Gebäude	81,00	81,00	81,00	81,00
9112627002	Hist.Spritzenhaus-FW Südbäke	471130	AfA auf Gebäude	57,00	57,00	57,00	57,00
9121110001	GS Feldbreite	471130	AfA auf Gebäude	5.000,00	5.000,00	5.000,00	5.000,00
9121110001	Grundschule Feldbreite (ohne Schulbudget)	471170	AfA auf Betriebs- und Geschäftsausstattung	256,00	256,00	256,00	256,00
9121110001	GS Feldbreite	471180	AfA Auflösung Sammelposten	193,00	193,00	193,00	193,00
9121120001	GS Hahn-Lehmden mit 2 Wohnungen	471130	AfA auf Gebäude	24.000,00	24.000,00	24.000,00	24.000,00
9121120001	GS Hahn-Lehmden mit 2 Wohnungen	471150	AfA auf Maschinen und technische Anlagen	986,00	986,00	986,00	986,00
9121120001	GS Hahn-Lehmden mit 2 Wohnungen	471180	AfA Auflösung Sammelposten	141,00	141,00	85,00	85,00
9121120002	Fahrradstand-GS Hahn-Lehmden	471130	AfA auf Gebäude	199,00	199,00	199,00	199,00
9121120003	Holzpavillion-GS Hahn-Lehmden	471130	AfA auf Gebäude	83,00	83,00	83,00	83,00
9121130001	Grundschule Kleibrok (ohne Schulbudget)	471130	AfA auf Gebäude	15.000,00	15.000,00	15.000,00	15.000,00
9121130001	Grundschule Kleibrok (ohne Schulbudget)	471170	AfA auf Betriebs- und Geschäftsausstattung	277,00	277,00	277,00	277,00
9121130001	GS Kleibrok	471180	AfA Auflösung Sammelposten	914,00	825,00	825,00	825,00
9121140001	GS Leuchtenburg einschl. Blechgarage	471130	AfA auf Gebäude	1.500,00	1.500,00	1.500,00	1.500,00
9121140001	GS Leuchtenburg einschl. Blechgarage	471180	AfA Auflösung Sammelposten	412,00	412,00	0,00	0,00
9121150001	GS Loy	471130	AfA auf Gebäude	1.200,00	1.200,00	1.200,00	1.200,00
9121150001	GS Loy	471180	AfA Auflösung Sammelposten	214,00	214,00	0,00	0,00
9121150002	GS Loy - Blockhaus	471130	AfA auf Gebäude	70,00	70,00	70,00	70,00
9121160001	GS Wahnbek mit Wohnung	471130	AfA auf Gebäude	11.000,00	11.000,00	11.000,00	11.000,00
9121160001	Grundschule Wahnbek (ohne Schulbudget)	471180	AfA Auflösung Sammelposten	147,00	147,00	44,00	44,00
9121160002	Fahrradstand-GS Wahnbek	471130	AfA auf Gebäude	213,00	213,00	213,00	213,00
9121800001	KGS	471130	AfA auf Gebäude	90.000,00	90.000,00	90.000,00	90.000,00

# Entwurf Haushaltsplan 2015

## 3. Kostenstellen Liegenschaften

### 3.1 Ausgaben ohne Liquidität

Kostenstelle	Bezeichnung	Sachkonto	Bezeichnung	2015	2016	2017	2018
9121800001	KGS	471150	AfA auf Maschinen und technische Anlagen	796,00	630,00	630,00	630,00
9121800001	KGS	471170	AfA auf Betriebs- und Geschäftsausstattung	2.949,00	2.185,00	2.185,00	2.185,00
9121800001	KGS	471180	AfA Auflösung Sammelposten	2.303,00	2.303,00	1.513,00	1.513,00
9121800002	Holzschuppen mit Carport-KGS	471130	AfA auf Gebäude	174,00	174,00	174,00	174,00
9121810001	Geb. Feldbreite-KGS - einschließlich Schulsportanlage Feldbreite	471130	AfA auf Gebäude	27.000,00	27.000,00	27.000,00	27.000,00
9121810001	Geb. Feldbreite-KGS - einschließlich Schulsportanlage Feldbreite	471170	AfA auf Betriebs- und Geschäftsausstattung	2.399,00	2.399,00	2.146,00	2.146,00
9121810001	Geb. Feldbreite-KGS - einschließlich Schulsportanlage Feldbreite	471180	AfA Auflösung Sammelposten	628,00	628,00	50,00	50,00
9121810002	Fahrradstand-Geb.Feldbreite-KGS	471130	AfA auf Gebäude	442,00	442,00	442,00	442,00
9121810003	Blockbohlenhütte-Geb.Feldbreite-KGS	471130	AfA auf Gebäude	48,00	48,00	48,00	48,00
9122100001	Förderschule mit Wohnung	471101	AfA auf imm. VG aus geleist. Invest.zuschüssen	128,00	128,00	128,00	128,00
9122100001	Förderschule mit Wohnung	471130	AfA auf Gebäude	14.000,00	14.000,00	14.000,00	14.000,00
9122100001	Förderschule mit Wohnung	471170	AfA auf Betriebs- und Geschäftsausstattung	1.765,00	1.765,00	1.765,00	1.765,00
9122100001	Förderschule mit Wohnung	471180	AfA Auflösung Sammelposten	638,00	638,00	0,00	0,00
9122100002	Holzschuppen-Förderschule	471130	AfA auf Gebäude	55,00	55,00	55,00	55,00
9122100003	Klinkengeräteschuppen-Förderschule	471130	AfA auf Gebäude	9,00	9,00	9,00	9,00
9122100004	Gartenhaus-Holz-Schule - Förderschule	471130	AfA auf Gebäude	143,00	143,00	143,00	143,00
9128110050	Ehrenmal Hahn	471130	AfA auf Gebäude	4,00	4,00	4,00	4,00
9131540001	Tannenkrugsiedl.41 A-E	471130	AfA auf Gebäude	231,00	231,00	231,00	231,00
9131540002	Nebengebäude Nr. 3	471130	AfA auf Gebäude	6,00	6,00	6,00	6,00
9131540005	Tannenkrugsiedl.45 A -E	471130	AfA auf Gebäude	228,00	228,00	228,00	228,00
9131540006	Nebengebäude Nr. 1	471130	AfA auf Gebäude	40,00	40,00	40,00	40,00
9131540007	Tannenkrugsiedl.47 A-E	471130	AfA auf Gebäude	2.730,00	2.730,00	2.730,00	2.730,00
9136510001	KiGa Loy	471130	AfA auf Gebäude	6.000,00	6.000,00	6.000,00	6.000,00
9136510002	Geräteschuppen Nr.1(7,20)-KiGa Loy	471130	AfA auf Gebäude	89,00	89,00	89,00	89,00
9136510003	Geräteschuppen Nr.2 (38,73)-KiGa Loy	471130	AfA auf Gebäude	17,00	17,00	17,00	17,00
9136510004	Geräteschuppen Nr. 3 - KiGA Loy	471130	AfA auf Gebäude	495,00	495,00	495,00	495,00

# Entwurf Haushaltsplan 2015

## 3. Kostenstellen Liegenschaften

### 3.1 Ausgaben ohne Liquidität

Kostenstelle	Bezeichnung	Sachkonto	Bezeichnung	2015	2016	2017	2018
9136520001	KiGa Marienstraße	471130	AfA auf Gebäude	7.000,00	7.000,00	7.000,00	7.000,00
9136520001	KiGa Marienstraße	471180	AfA Auflösung Sammelposten	217,00	217,00	217,00	217,00
9136520002	KiGa Marienstraße	471130	AfA auf Gebäude	510,00	510,00	510,00	510,00
9136530001	KiGa Mühlenstraße	471130	AfA auf Gebäude	3.810,00	3.810,00	3.810,00	3.810,00
9136530001	KiGa Mühlenstraße	471180	AfA Auflösung Sammelposten	369,00	369,00	0,00	0,00
9136530002	Holzsch.-KiGA Mühl.	471130	AfA auf Gebäude	153,00	153,00	153,00	153,00
9136530004	Holzgerätesch. im Sandkasten-KiGA Mühlenstr.	471130	AfA auf Gebäude	101,00	101,00	101,00	101,00
9136550001	KiGa Voßbarg mit Wohnung	471130	AfA auf Gebäude	6.000,00	6.000,00	6.000,00	6.000,00
9136550001	KiGa Voßbarg mit Wohnung	471180	AfA Auflösung Sammelposten	710,00	338,00	0,00	0,00
9136550002	Fertigarage KiGA-Voßbarg	471130	AfA auf Gebäude	11,00	11,00	11,00	11,00
9136560001	KiGa Feldbreite	471130	AfA auf Gebäude	3.000,00	3.000,00	3.000,00	3.000,00
9136560001	KiGa Feldbreite	471170	AfA auf Betriebs- und Geschäftsausstattung	990,00	990,00	990,00	990,00
9136560001	KiGa Feldbreite	471180	AfA Auflösung Sammelposten	330,00	285,00	0,00	0,00
9136590203	Holzgeräteschuppen Nr.1(16,92) Spielk. D	471130	AfA auf Gebäude	35,00	35,00	35,00	35,00
9136590601	Krippe Rastede	471130	AfA auf Gebäude	1.600,00	1.600,00	1.600,00	1.600,00
9136590601	Krippe Rastede	471170	AfA auf Betriebs- und Geschäftsausstattung	416,00	416,00	416,00	416,00
9136590601	Krippe Rastede	471180	AfA Auflösung Sammelposten	133,00	133,00	133,00	133,00
9136590801	Krippe Feldbreite	471130	AfA auf Gebäude	550,00	550,00	550,00	550,00
9136590901	Hort Feldbreite	471170	AfA auf Betriebs- und Geschäftsausstattung	814,00	814,00	814,00	814,00
9136590901	Hort Feldbreite	471170	AfA auf Betriebs- und Geschäftsausstattung	211,00	211,00	211,00	211,00
9136610002	Jugendtreff Delfshausen	471130	AfA auf Gebäude	27,00	27,00	27,00	27,00
9142411050	Funktionsgebäude - Freibad Rastede	471130	AfA auf Gebäude	1.132,00	1.132,00	1.132,00	1.132,00
9142411050	Funktionsgebäude - Freibad Rastede	471170	AfA auf Betriebs- und Geschäftsausstattung	9.000,00	9.000,00	9.000,00	9.000,00
9142411050	Freibad Rastede	471180	AfA Auflösung Sammelposten	201,00	80,00	80,00	80,00
9142411051	Aufsichtsturm	471130	AfA auf Gebäude	2,00	2,00	2,00	2,00

# Entwurf Haushaltsplan 2015

## 3. Kostenstellen Liegenschaften

### 3.1 Ausgaben ohne Liquidität

Kostenstelle	Bezeichnung	Sachkonto	Bezeichnung	2015	2016	2017	2018
9142411052	Technikgebäude (Kinderbereich) Freibad Rastede	471130	AfA auf Gebäude	734,00	734,00	734,00	734,00
9142411052	Technikgebäude (Kinderbereich) Freibad Rastede	471170	AfA auf Betriebs- und Geschäftsausstattung	9.000,00	9.000,00	915,00	915,00
9142412001	Betriebswohnhaus Naturbad	471130	AfA auf Gebäude	375,00	375,00	375,00	375,00
9142412002	Sanitärgebäude (Campingplatz)	471130	AfA auf Gebäude	655,00	655,00	655,00	655,00
9142412003	Umkleidegebäude am Naturbad	471130	AfA auf Gebäude	305,00	305,00	305,00	305,00
9142413001	Hallenbad mit Cafeteria u.Sauna	471130	AfA auf Gebäude	40.000,00	40.000,00	40.000,00	40.000,00
9142413001	Hallenbad mit Cafeteria u.Sauna	471170	AfA auf Betriebs- und Geschäftsausstattung	43.000,00	43.000,00	39.033,00	39.033,00
9142413001	Hallenbad mit Cafeteria u.Sauna	471180	AfA Auflösung Sammelposten	69,00	0,00	0,00	0,00
9142421002	Tennisanlage, Clubhaus	471130	AfA auf Gebäude	1.107,00	1.107,00	1.107,00	1.107,00
9142422001	Sportplatzgeb. Mühlenstr.	471130	AfA auf Gebäude	3.300,00	3.300,00	3.300,00	3.300,00
9142424001	Sp.pl.geb.Lerchen	471130	AfA auf Gebäude	3.500,00	3.500,00	3.500,00	3.500,00
9142425001	Sportplatzgeb. Wahnbe (Vereinshaus)	471130	AfA auf Gebäude	3.000,00	3.000,00	3.000,00	3.000,00
9142425002	Umkleidegeb. - Sportplatz Wahnbe	471130	AfA auf Gebäude	2.500,00	2.500,00	2.500,00	2.500,00
9142427001	Sport- und Bolzplätze (soweit nicht nachfolgender Einzelsportplatz), auch Tennisanlage RTC	471130	AfA auf Gebäude	1.800,00	1.800,00	1.800,00	1.800,00
9142428001	Sportplatz Nethen (Vereinshaus)	471130	AfA auf Gebäude	885,00	885,00	885,00	885,00
9142428002	Garage Sportplatz Nethen	471130	AfA auf Gebäude	44,00	44,00	44,00	44,00
9142432001	Sporthalle Kleibrok	471130	AfA auf Gebäude	3.000,00	3.000,00	3.000,00	3.000,00
9142433001	Sporthalle Hahn-Lehmden	471130	AfA auf Gebäude	19.000,00	19.000,00	19.000,00	19.000,00
9142433001	Sporthalle Hahn-Lehmden	471170	AfA auf Betriebs- und Geschäftsausstattung	327,00	327,00	327,00	327,00
9142434001	Sporthalle Wahnbe	471130	AfA auf Gebäude	25.000,00	25.000,00	25.000,00	25.000,00
9142435001	Sportraum Loy	471130	AfA auf Gebäude	4.000,00	4.000,00	4.000,00	4.000,00
9142436001	Turnhalle Feldbreite	471130	AfA auf Gebäude	5.500,00	5.500,00	5.500,00	5.500,00
9142436001	Turnhalle Feldbreite	471170	AfA auf Betriebs- und Geschäftsausstattung	1.865,00	1.865,00	1.865,00	1.865,00
9142436001	Turnhalle Feldbreite	471180	AfA Auflösung Sammelposten	1.015,00	76,00	76,00	76,00
9142437001	Mehrzweckhalle Feldbreite	471130	AfA auf Gebäude	35.000,00	35.000,00	35.000,00	35.000,00

# Entwurf Haushaltsplan 2015

## 3. Kostenstellen Liegenschaften

### 3.1 Ausgaben ohne Liquidität

Kostenstelle	Bezeichnung	Sachkonto	Bezeichnung	2015	2016	2017	2018
9142437001	Mehrzweckhalle Feldbreite	471150	AfA auf Maschinen und technische Anlagen	3.446,00	3.446,00	3.446,00	3.446,00
9142437001	Mehrzweckhalle Feldbreite	471170	AfA auf Betriebs- und Geschäftsausstattung	9.000,00	9.000,00	6.211,00	6.211,00
9155110050	Umkleidegebäude Rennplatz	471130	AfA auf Gebäude	1.062,00	1.062,00	1.062,00	1.062,00
9157320001	WC-Geb.Marktplatz	471130	AfA auf Gebäude	370,00	370,00	370,00	370,00
9157320002	WC-Gebäude Kirche	471130	AfA auf Gebäude	32,00	32,00	32,00	32,00
9157323001	DGH Wapeldorf	471130	AfA auf Gebäude	766,00	766,00	766,00	766,00
9157323050	DGH Bekhausen	471101	AfA auf imm. VG aus geleist. Invest.zuschüssen	153,00	153,00	153,00	153,00
9157323050	DGH Bekhausen	471130	AfA auf Gebäude	2.500,00	2.500,00	2.500,00	2.500,00
9211160002	Marktplatzgebäude	471140	AfA auf das Infrastrukturvermögen	1.929,00	1.929,00	1.929,00	1.929,00
9211160002	Marktplatzgebäude	471170	AfA auf Betriebs- und Geschäftsausstattung	263,00	263,00	263,00	263,00
9211160020	Allgemeines Grundvermögen	471130	AfA auf Gebäude	3.000,00	3.000,00	3.000,00	3.000,00
9212610001	Löschwasserstellen	471101	AfA auf imm. VG aus geleist. Invest.zuschüssen	64,00	64,00	64,00	64,00
9212610001	Löschwasserstellen	471150	AfA auf Maschinen und technische Anlagen	2.026,00	2.026,00	2.026,00	2.026,00
9212621001	Ortsfeuerwehr Rastede	471120	AfA auf bebaute Grundst.u.grundst.gleiche Rechte	573,00	573,00	573,00	573,00
9212623001	FW-Gerätehaus Ipwege-Wahnbek	471130	AfA auf Gebäude	692,00	692,00	692,00	692,00
9212627001	FW-Gerätehaus Südbäke	471180	AfA Auflösung Sammelposten	469,00	0,00	0,00	0,00
9221110001	Grundschule Feldbreite (ohne Schulbudget)	471170	AfA auf Betriebs- und Geschäftsausstattung	2.500,00	2.500,00	2.500,00	2.500,00
9221120001	Grundschule Hahn-Lehmden (ohne Schulbudget)	471170	AfA auf Betriebs- und Geschäftsausstattung	1.313,00	1.313,00	1.313,00	1.313,00
9221130001	Grundschule Kleibrok (ohne Schulbudget)	471130	AfA auf Gebäude	312,00	312,00	312,00	312,00
9221140001	Grundschule Leuchtenburg (ohne Schulbudget)	471170	AfA auf Betriebs- und Geschäftsausstattung	130,00	130,00	130,00	130,00
9221140001	Grundschule Leuchtenburg (ohne Schulbudget)	471180	AfA Auflösung Sammelposten	113,00	0,00	0,00	0,00

# Entwurf Haushaltsplan 2015

## 3. Kostenstellen Liegenschaften

### 3.1 Ausgaben ohne Liquidität

Kostenstelle	Bezeichnung	Sachkonto	Bezeichnung	2015	2016	2017	2018
9221150001	Grundschule Loy (ohne Schulbudget)	471170	AfA auf Betriebs- und Geschäftsausstattung	1.161,00	1.161,00	1.161,00	1.161,00
9221160001	Grundschule Wahnbek (ohne Schulbudget)	471130	AfA auf Gebäude	1.200,00	1.200,00	1.200,00	1.200,00
9221800001	KGS	471170	AfA auf Betriebs- und Geschäftsausstattung	547,00	547,00	547,00	547,00
9221810001	Geb. Feldbreite-KGS (einschließlich Sportplatz Feldbreite)	471120	AfA auf bebaute Grundst.u.grundst.gleiche Rechte	14.000,00	14.000,00	14.000,00	14.000,00
9221810001	Gesamtschulen Gebäude Feldbreite (ohne Schulbudget)	471130	AfA auf Gebäude	2.500,00	2.500,00	2.500,00	2.500,00
9221810001	Geb. Feldbreite-KGS (einschließlich Sportplatz Feldbreite)	471170	AfA auf Betriebs- und Geschäftsausstattung	1.500,00	1.500,00	1.500,00	1.500,00
9221810001	Geb. Feldbreite-KGS (einschließlich Schulsportplatz Feldbreite)	471180	AfA Auflösung Sammelposten	1.021,00	1.021,00	488,00	488,00
9236510001	Kiga Loy	471180	AfA Auflösung Sammelposten	190,00	190,00	0,00	0,00
9236520001	KiGa Marienstraße	471130	AfA auf Gebäude	8,00	8,00	8,00	8,00
9236520001	KiGa Marienstraße	471170	AfA auf Betriebs- und Geschäftsausstattung	3.400,00	2.416,00	1.716,00	1.716,00
9236530001	KiGa Mühlenstraße	471120	AfA auf bebaute Grundst.u.grundst.gleiche Rechte	522,00	522,00	522,00	522,00
9236530001	KiGa Mühlenstraße	471170	AfA auf Betriebs- und Geschäftsausstattung	1.162,00	1.162,00	448,00	448,00
9236550001	KiGa Voßb./Wohnung	471170	AfA auf Betriebs- und Geschäftsausstattung	1.129,00	1.129,00	129,00	129,00
9236560001	KiGa Feldbreite	471120	AfA auf bebaute Grundst.u.grundst.gleiche Rechte	3.200,00	3.200,00	3.200,00	3.200,00
9236560001	KiGa Feldbreite	471130	AfA auf Gebäude	2.600,00	2.600,00	2.600,00	2.600,00
9236560001	KiGa Feldbreite	471170	AfA auf Betriebs- und Geschäftsausstattung	2.000,00	2.000,00	2.000,00	2.000,00
9236590601	Krippe Rastede	471120	AfA auf bebaute Grundst.u.grundst.gleiche Rechte	554,00	554,00	554,00	554,00
9236590601	Krippe Rastede	471170	AfA auf Betriebs- und Geschäftsausstattung	618,00	618,00	618,00	618,00
9236610001	Jugendtreff Villa Hartmann	471120	AfA auf bebaute Grundst.u.grundst.gleiche Rechte	151,00	151,00	151,00	151,00

# Entwurf Haushaltsplan 2015

## 3. Kostenstellen Liegenschaften

### 3.1 Ausgaben ohne Liquidität

Kostenstelle	Bezeichnung	Sachkonto	Bezeichnung	2015	2016	2017	2018
9236610001	Jugendtreff Villa Hartmann	471180	AfA Auflösung Sammelposten	44,00	44,00	0,00	0,00
9236620001	Kinderspielflächen ( nicht Schulen und Kita und Bad)	471130	AfA auf Gebäude	656,00	656,00	656,00	656,00
9236620001	Kinderspielflächen ( nicht Schulen und Kita und Bad)	471170	AfA auf Betriebs- und Geschäftsausstattung	5.000,00	5.000,00	867,00	867,00
9242411050	Freibad Rastede	471180	AfA Auflösung Sammelposten	594,00	594,00	0,00	0,00
9242421001	Sport-/Bolzpl. (Grundstücke)	471170	AfA auf Betriebs- und Geschäftsausstattung	664,00	664,00	664,00	664,00
9242422001	Sportplatz Mühlenstr.	471170	AfA auf Betriebs- und Geschäftsausstattung	191,00	191,00	191,00	191,00
9242424001	Sportplatz Lerchenstraße	471130	AfA auf Gebäude	376,00	376,00	376,00	376,00
9242424001	Sportplatz Lerchenstraße	471170	AfA auf Betriebs- und Geschäftsausstattung	10.000,00	10.000,00	10.000,00	10.000,00
9242425001	Sportplatz Wahnbeck	471130	AfA auf Gebäude	1.024,00	1.024,00	1.024,00	1.024,00
9242425001	Sportplatz Wahnbeck	471170	AfA auf Betriebs- und Geschäftsausstattung	29.000,00	29.000,00	29.000,00	29.000,00
9242427001	Sport- und Bolzplätze (soweit nicht nachfolgender Einzelsportplatz), auch Tennisanlage RTC	471120	AfA auf bebaute Grundst.u.grundst.gleiche Rechte	90.000,00	90.000,00	90.000,00	90.000,00
9242427001	Sportplatz Köttersweg	471170	AfA auf Betriebs- und Geschäftsausstattung	3.000,00	3.000,00	3.000,00	3.000,00
9254110000	Gemeindestraßen	471180	AfA Auflösung Sammelposten	403,00	214,00	0,00	0,00
9255110070	Schlosspark	471170	AfA auf Betriebs- und Geschäftsausstattung	220,00	220,00	220,00	220,00
9255110071	Rennplatz - nur Sportplatz	471150	AfA auf Maschinen und technische Anlagen	2.500,00	2.500,00	2.500,00	2.500,00
9257313050	Dorfgemeinschaftshäuser 3)	471130	AfA auf Gebäude	1.600,00	1.600,00	1.600,00	1.600,00

# Entwurf Haushaltsplan 2015

## 3. Kostenstellen Liegenschaften

### 3.2 Ausgaben Bauhof

Kostenstelle	Bezeichnung	Sachkonto	Bezeichnung	2015	2016	2017	2018
TH4_01	Zentrale Gebäudewirtschaft, Hochbau						
	Liegenschaften						
9211123001	Rathaus	481103	Bauhof, Unterhaltung der Grundstücke	8.030,00	8.030,00	8.030,00	8.030,00
9211160001	KVHS - Baumgartenstr.10	481103	Bauhof, Unterhaltung der Grundstücke	630,00	630,00	630,00	630,00
9212610001	Brandschutz Feuerlöschteiche	481103	Bauhof, Unterhaltung der Grundstücke	6.430,00	6.430,00	6.430,00	6.430,00
9212610001	Brandschutz Feuerlöschteiche	481105	Bauhof, Unterhaltung bewegl. Vermögen	1.660,00	1.660,00	1.660,00	1.660,00
9212621001	FW-Gerätehaus Rastede mit Wohnung	481103	Bauhof, Unterhaltung der Grundstücke	365,00	365,00	365,00	365,00
9212622001	FW-Gerätehaus Hahn	481103	Bauhof, Unterhaltung der Grundstücke	1.335,00	1.335,00	1.335,00	1.335,00
9212623001	FW-Gerätehaus Ipwege-Wahnbek	481103	Bauhof, Unterhaltung der Grundstücke	2.035,00	2.035,00	2.035,00	2.035,00
9212625001	FW-Gerätehaus Loy-Barghorn	481103	Bauhof, Unterhaltung der Grundstücke	655,00	655,00	655,00	655,00
9212626001	FW-Gerätehaus Neusüdende	481103	Bauhof, Unterhaltung der Grundstücke	685,00	685,00	685,00	685,00
9212627001	FW-Gerätehaus Südbäke	481103	Bauhof, Unterhaltung der Grundstücke	365,00	365,00	365,00	365,00
9221110001	GS Feldbreite	481103	Bauhof, Unterhaltung der Grundstücke	11.440,00	11.440,00	11.440,00	11.440,00
9221110001	GS Feldbreite	481105	Bauhof, Unterhaltung bewegl. Vermögen	2.970,00	2.970,00	2.970,00	2.970,00
9221120001	GS Hahn-Lehmden mit 2 Wohnungen	481103	Bauhof, Unterhaltung der Grundstücke	7.100,00	7.100,00	7.100,00	7.100,00
9221120001	GS Hahn-Lehmden mit 2 Wohnungen	481105	Bauhof, Unterhaltung bewegl. Vermögen	1.930,00	1.930,00	1.930,00	1.930,00
9221130001	GS Kleibrok	481103	Bauhof, Unterhaltung der Grundstücke	7.905,00	7.905,00	7.905,00	7.905,00
9221130001	GS Kleibrok	481105	Bauhof, Unterhaltung bewegl. Vermögen	2.900,00	2.900,00	2.900,00	2.900,00
9221140001	GS Leuchtenburg	481103	Bauhof, Unterhaltung der Grundstücke	7.170,00	7.170,00	7.170,00	7.170,00
9221140001	GS Leuchtenburg	481105	Bauhof, Unterhaltung bewegl. Vermögen	800,00	800,00	800,00	800,00
9221150001	GS Loy	481103	Bauhof, Unterhaltung der Grundstücke	3.540,00	3.540,00	3.540,00	3.540,00
9221150001	GS Loy	481105	Bauhof, Unterhaltung bewegl. Vermögen	2.130,00	2.130,00	2.130,00	2.130,00
9221160001	GS Wahnbek mit Wohnung	481103	Bauhof, Unterhaltung der Grundstücke	2.480,00	2.480,00	2.480,00	2.480,00
9221160001	GS Wahnbek mit Wohnung	481105	Bauhof, Unterhaltung bewegl. Vermögen	2.170,00	2.170,00	2.170,00	2.170,00
9221800001	KGS	481103	Bauhof, Unterhaltung der Grundstücke	655,00	655,00	655,00	655,00
9221800001	KGS	481105	Bauhof, Unterhaltung bewegl. Vermögen	1.780,00	1.780,00	1.780,00	1.780,00
9221810001	Geb. Feldbreite-KGS	481103	Bauhof, Unterhaltung der Grundstücke	17.355,00	17.355,00	17.355,00	17.355,00

# Entwurf Haushaltsplan 2015

## 3. Kostenstellen Liegenschaften

### 3.2 Ausgaben Bauhof

Kostenstelle	Bezeichnung	Sachkonto	Bezeichnung	2015	2016	2017	2018
9221810001	Geb. Feldbreite-KGS	481105	Bauhof, Unterhaltung bewegl. Vermögen	2.130,00	2.130,00	2.130,00	2.130,00
9222100001	Schule f. Lernbehinderte mit Wohnung	481103	Bauhof, Unterhaltung der Grundstücke	4.920,00	4.920,00	4.920,00	4.920,00
9222100001	Schule f. Lernbehinderte mit Wohnung	481105	Bauhof, Unterhaltung bewegl. Vermögen	1.930,00	1.930,00	1.930,00	1.930,00
9231540001	Soziale Einr. Wohnungslose (Grundstücke)	481103	Bauhof, Unterhaltung der Grundstücke	1.210,00	1.210,00	1.210,00	1.210,00
9236510001	KiGa Loy	481103	Bauhof, Unterhaltung der Grundstücke	6.500,00	6.500,00	6.500,00	6.500,00
9236510001	KiGa Loy	481105	Bauhof, Unterhaltung bewegl. Vermögen	1.930,00	1.930,00	1.930,00	1.930,00
9236520001	KiGa Marienstr. mit Wohnung	481103	Bauhof, Unterhaltung der Grundstücke	1.710,00	1.710,00	1.710,00	1.710,00
9236520001	KiGa Marienstr. mit Wohnung	481105	Bauhof, Unterhaltung bewegl. Vermögen	2.260,00	2.260,00	2.260,00	2.260,00
9236530001	KiGa Mühlenstraße	481103	Bauhof, Unterhaltung der Grundstücke	2.380,00	2.380,00	2.380,00	2.380,00
9236530001	KiGa Mühlenstraße	481105	Bauhof, Unterhaltung bewegl. Vermögen	2.130,00	2.130,00	2.130,00	2.130,00
9236550001	KiGa Voßb./Wohnung	481103	Bauhof, Unterhaltung der Grundstücke	970,00	970,00	970,00	970,00
9236550001	KiGa Voßb./Wohnung	481105	Bauhof, Unterhaltung bewegl. Vermögen	1.730,00	1.730,00	1.730,00	1.730,00
9236560001	Kindergarten Felbreite	481103	Bauhof, Unterhaltung der Grundstücke	1.420,00	1.420,00	1.420,00	1.420,00
9236560001	Kindergarten Felbreite	481105	Bauhof, Unterhaltung bewegl. Vermögen	2.360,00	2.360,00	2.360,00	2.360,00
9236590201	Spielkreis Delfshausen mit Wohnung	481103	Bauhof, Unterhaltung der Grundstücke	3.270,00	3.270,00	3.270,00	3.270,00
9236590201	Spielkreis Delfshausen mit Wohnung	481105	Bauhof, Unterhaltung bewegl. Vermögen	2.800,00	2.800,00	2.800,00	2.800,00
9236610001	Jugendtreff Villa Hartmann	481103	Bauhof, Unterhaltung der Grundstücke	480,00	480,00	480,00	480,00
9242411050	Freibad Rastede	481103	Bauhof, Unterhaltung der Grundstücke	12.690,00	12.690,00	12.690,00	12.690,00
9242411050	Freibad Rastede	481105	Bauhof, Unterhaltung bewegl. Vermögen	3.730,00	3.730,00	3.730,00	3.730,00
9242413001	Hallenbad mit Cafeteria u.Sauna	481103	Bauhof, Unterhaltung der Grundstücke	4.955,00	4.955,00	4.955,00	4.955,00
9242421001	Sport-/Bolzpl. (Grundstücke)	481103	Bauhof, Unterhaltung der Grundstücke	3.600,00	3.600,00	3.600,00	3.600,00
9242421001	Sport-/Bolzpl. (Grundstücke)	481105	Bauhof, Unterhaltung bewegl. Vermögen	500,00	500,00	500,00	500,00
9242422001	Sportplatz Mühlenstr.	481103	Bauhof, Unterhaltung der Grundstücke	24.500,00	24.500,00	24.500,00	24.500,00
9242423001	Sportplatz Kleibrok	481103	Bauhof, Unterhaltung der Grundstücke	15.500,00	15.500,00	15.500,00	15.500,00
9242424001	Sportplatz Lerchenstraße	481103	Bauhof, Unterhaltung der Grundstücke	23.000,00	23.000,00	23.000,00	23.000,00
9242425001	Sportplatz Wahnbek	481103	Bauhof, Unterhaltung der Grundstücke	33.000,00	33.000,00	33.000,00	33.000,00
9242426001	Sportplatz Loy	481103	Bauhof, Unterhaltung der Grundstücke	25.500,00	25.500,00	25.500,00	25.500,00

# Entwurf Haushaltsplan 2015

## 3. Kostenstellen Liegenschaften

### 3.2 Ausgaben Bauhof

Kostenstelle	Bezeichnung	Sachkonto	Bezeichnung	2015	2016	2017	2018
9242427001	Sportplatz NN (Grundstücke)	481103	Bauhof, Unterhaltung der Grundstücke	20.000,00	20.000,00	20.000,00	20.000,00
9242428001	Sportplatz Nethen (Grundstücke)	481103	Bauhof, Unterhaltung der Grundstücke	15.500,00	15.500,00	15.500,00	15.500,00
9252200001	Wohnbauflächen	481103	Bauhof; Unterhaltung Grundstücke ab 2013	5.040,00	5.040,00	5.040,00	5.040,00
9255110000	Öffentl. Grün/Landschaftsbau	481103	Bauhof, Unterhaltung der Grundstücke	12.310,00	12.310,00	12.310,00	12.310,00
9255110000	Öffentl. Grün/Landschaftsbau	481105	Bauhof, Unterhaltung bewegl. Vermögen	390,00	390,00	390,00	390,00
9255110070	Schlosspark	481103	Bauhof, Unterhaltung der Grundstücke	64.135,00	64.135,00	64.135,00	64.135,00
9255110070	Schlosspark	481105	Bauhof, Unterhaltung bewegl. Vermögen	1.060,00	1.060,00	1.060,00	1.060,00
9255110071	Rennplatz	481103	Bauhof, Unterhaltung der Grundstücke	7.500,00	7.500,00	7.500,00	7.500,00
9257100001	Gewerbeflächen (NEU)	481103	Bauhof- Unterhaltung Grundstücke	7.400,00	7.400,00	7.400,00	7.400,00
9257313002	DGH Nethen	481103	Bauhof, Unterhaltung der Grundstücke	3.200,00	3.200,00	3.200,00	3.200,00
9257313002	DGH Nethen	481105	Bauhof, Unterhalt. Bewegl. Vermögen	600,00	600,00	600,00	600,00
9257313050	DGH Bekhausen	481103	Bauhof, Unterhaltung der Grundstücke	340,00	340,00	340,00	340,00

# Entwurf Haushaltsplan 2015

## 3. Kostenstellen Liegenschaften

### 3.3 alle anderen Ausgaben

Kostenstelle	Bezeichnung	Sachkonto	Bezeichnung	2015	2016	2017	2018
TH4_01	Zentrale Gebäudewirtschaft, Hochbau						
	Liegenschaften						
9111123001	Rathaus	421100	Unterhaltung der baulichen Anlagen	22.900,00	22.900,00	22.900,00	22.900,00
9111123001	Rathaus	424110	Strom	12.650,00	12.650,00	12.650,00	12.650,00
9111123001	Rathaus	424120	Heizung (Gas-, Oel-, Elektroheizung)	10.000,00	10.000,00	10.000,00	10.000,00
9111123001	Rathaus	424140	Abgaben	100,00	100,00	100,00	100,00
9111123001	Rathaus	424150	Reinigung (auch Reinigung v. Bürowäsche, Vorhängen) Ungezieferbekämpfung	12.000,00	12.000,00	12.000,00	12.000,00
9111123001	Rathaus	424160	Versicherungen	7.000,00	7.000,00	7.000,00	7.000,00
9111123001	Rathaus	443107	Post- und Fernmeldegebühren - Telefon	9.600,00	9.600,00	9.600,00	9.600,00
9111123001	Rathaus	443109	Sachverständigen- Gerichts- u. ähnl. Kosten	1.000,00	1.000,00	1.000,00	1.000,00
9111160001	KVHS - Baumgartenstr.10	421100	Unterhaltung der baulichen Anlagen	2.000,00	2.000,00	2.000,00	2.000,00
9111160001	KVHS - Baumgartenstr.10	424140	Abgaben	50,00	50,00	50,00	50,00
9111160001	KVHS - Baumgartenstr.10	424160	Versicherungen	350,00	350,00	350,00	350,00
9111160002	Marktplatzgebäude	421100	Unterhaltung der baulichen Anlagen	2.300,00	2.300,00	2.300,00	2.300,00
9111160002	Marktplatzgebäude	424160	Versicherungen	70,00	70,00	70,00	70,00
9111160003	Whs-Schlossstr. 29	421100	Unterhaltung der baulichen Anlagen	6.000,00	6.000,00	6.000,00	6.000,00
9111160003	Whs-Schlossstr. 29	424140	Abgaben	540,00	540,00	540,00	540,00
9111160003	Whs-Schlossstr. 29	424160	Versicherungen	20,00	20,00	20,00	20,00
9111160012	Garagenanlage-Beethovenstr.	424160	Versicherungen	10,00	10,00	10,00	10,00
9111160013	Garagenanlage-Am Stratjebusch	421100	Unterhaltung der baulichen Anlagen	1.000,00	1.000,00	1.000,00	1.000,00
9111160013	Garagenanlage-Am Stratjebusch	424160	Versicherungen	10,00	10,00	10,00	10,00
9111160015	Clubh. Modellflugpl. Möwe, Spohler Str.	424160	Versicherungen	30,00	30,00	30,00	30,00
9111160020	Wohnhaus Metjendorfer Str. 337	421100	Unterhaltung der baul. Anlagen	500,00	500,00	500,00	500,00

# Entwurf Haushaltsplan 2015

## 3. Kostenstellen Liegenschaften

### 3.3 alle anderen Ausgaben

Kostenstelle	Bezeichnung	Sachkonto	Bezeichnung	2015	2016	2017	2018
9111160020	Wohnhaus Metjendorfer Str. 337	424110	Strom	2.000,00	2.000,00	2.000,00	2.000,00
9111160020	Wohnhaus Metjendorfer Str. 337	424120	Heizung	3.000,00	3.000,00	3.000,00	3.000,00
9111160020	Wohnhaus Metjendorfer Str. 337	424140	Abgaben	50,00	50,00	50,00	50,00
9111160020	Wohnhaus Metjendorfer Str. 337	424160	Versicherung	360,00	360,00	360,00	360,00
9111160050	Whs Mühlenstr. 58 (kein Betriebsgeb.)	421100	Unterhaltung der baulichen Anlagen	1.000,00	1.000,00	1.000,00	1.000,00
9111160050	Whs Mühlenstr. 58 (kein Betriebsgeb.)	424110	Strom	230,00	230,00	230,00	230,00
9111160050	Whs Mühlenstr. 58 (kein Betriebsgeb.)	424120	Heizung (Gas-, Oel-, Elektroheizung)	1.100,00	1.100,00	1.100,00	1.100,00
9111160050	Whs Mühlenstr. 58 (kein Betriebsgeb.)	424140	Abgaben	50,00	50,00	50,00	50,00
9111160050	Whs Mühlenstr. 58 (kein Betriebsgeb.)	424160	Versicherungen	120,00	120,00	120,00	120,00
9111160052	Clubh. Mühlenstr. 44	424160	Versicherungen	200,00	200,00	200,00	200,00
9111160053	Wohnhaus Uhlhornstr. 17	424140	Abgaben	180,00	180,00	180,00	180,00
9111160054	Gebäude Noordermoordamm	421100	Unterhaltung baulicher Anlagen	250,00	250,00	250,00	250,00
9112621001	FW-Gerätehaus Rastede mit Wohnung	421100	Unterhaltung der baulichen Anlagen	3.100,00	3.100,00	3.100,00	3.100,00
9112621001	FW-Gerätehaus Rastede mit Wohnung	424110	Strom	1.380,00	1.380,00	1.380,00	1.380,00
9112621001	FW-Gerätehaus Rastede mit Wohnung	424120	Heizung (Gas-, Oel-, Elektroheizung)	2.300,00	2.300,00	2.300,00	2.300,00
9112621001	FW-Gerätehaus Rastede mit Wohnung	424140	Abgaben	80,00	80,00	80,00	80,00
9112621001	FW-Gerätehaus Rastede mit Wohnung	424150	Reinigung (auch Reinigung v. Bürowäsche, Vorhängen) Ungezieferbekämpfung	850,00	850,00	850,00	850,00
9112621001	FW-Gerätehaus Rastede mit Wohnung	424160	Versicherungen	420,00	420,00	420,00	420,00

# Entwurf Haushaltsplan 2015

## 3. Kostenstellen Liegenschaften

### 3.3 alle anderen Ausgaben

Kostenstelle	Bezeichnung	Sachkonto	Bezeichnung	2015	2016	2017	2018
9112621001	FW-Gerätehaus Rastede mit Wohnung	443107	Post- und Fernmeldegebühren - Telefon	680,00	680,00	680,00	680,00
9112621001	FW-Gerätehaus Rastede mit Wohnung	445800	Kostenanteile aufgrund Vertrag oder öffentl. rechtl. Vereinbarung an übrige Bereiche	650,00	650,00	650,00	650,00
9112622001	FW-Gerätehaus Hahn	421100	Unterhaltung der baulichen Anlagen	2.050,00	2.050,00	2.050,00	2.050,00
9112622001	FW-Gerätehaus Hahn	424110	Strom	870,00	870,00	870,00	870,00
9112622001	FW-Gerätehaus Hahn	424120	Heizung (Gas-, Oel-, Elektroheizung)	1.600,00	1.600,00	1.600,00	1.600,00
9112622001	FW-Gerätehaus Hahn	424140	Abgaben	80,00	80,00	80,00	80,00
9112622001	FW-Gerätehaus Hahn	424150	Reinigung (auch Reinigung v. Bürowäsche, Vorhängen) Ungezieferbekämpfung	550,00	550,00	550,00	550,00
9112622001	FW-Gerätehaus Hahn	424160	Versicherungen	310,00	310,00	310,00	310,00
9112622001	FW-Gerätehaus Hahn	445800	Kostenanteile aufgrund Vertrag oder öffentl. rechtl. Vereinbarung an übrige Bereiche	350,00	350,00	350,00	350,00
9112623001	FW-Gerätehaus Ipwege-Wahnbek	421100	Unterhaltung der baulichen Anlagen	1.950,00	1.950,00	1.950,00	1.950,00
9112623001	FW-Gerätehaus Ipwege-Wahnbek	424110	Strom	520,00	520,00	520,00	520,00
9112623001	FW-Gerätehaus Ipwege-Wahnbek	424120	Heizung (Gas-, Oel-, Elektroheizung)	2.200,00	2.200,00	2.200,00	2.200,00
9112623001	FW-Gerätehaus Ipwege-Wahnbek	424140	Abgaben	80,00	80,00	80,00	80,00
9112623001	FW-Gerätehaus Ipwege-Wahnbek	424150	Reinigung (auch Reinigung v. Bürowäsche, Vorhängen) Ungezieferbekämpfung	550,00	550,00	550,00	550,00
9112623001	FW-Gerätehaus Ipwege-Wahnbek	424160	Versicherungen	240,00	240,00	240,00	240,00
9112623001	FW-Gerätehaus Ipwege-Wahnbek	445800	Kostenanteile aufgrund Vertrag oder öffentl. rechtl. Vereinbarung an übrige Bereiche	350,00	350,00	350,00	350,00
9112625001	FW-Gerätehaus Loy-Barghorn	421100	Unterhaltung der baulichen Anlagen	10.600,00	10.600,00	10.600,00	10.600,00
9112625001	FW-Gerätehaus Loy-Barghorn	424110	Strom	410,00	410,00	410,00	410,00

# Entwurf Haushaltsplan 2015

## 3. Kostenstellen Liegenschaften

### 3.3 alle anderen Ausgaben

Kostenstelle	Bezeichnung	Sachkonto	Bezeichnung	2015	2016	2017	2018
9112625001	FW-Gerätehaus Loy-Barghorn	424120	Heizung (Gas-, Oel-, Elektroheizung)	1.700,00	1.700,00	1.700,00	1.700,00
9112625001	FW-Gerätehaus Loy-Barghorn	424140	Abgaben	80,00	80,00	80,00	80,00
9112625001	FW-Gerätehaus Loy-Barghorn	424150	Reinigung (auch Reinigung v. Bürowäsche, Vorhängen) Ungezieferbekämpfung	650,00	650,00	650,00	650,00
9112625001	FW-Gerätehaus Loy-Barghorn	424160	Versicherungen	250,00	250,00	250,00	250,00
9112625001	FW-Gerätehaus Loy-Barghorn	445800	Kostenanteile aufgrund Vertrag oder öffentl. rechtl. Vereinbarung an übrige Bereiche	350,00	350,00	350,00	350,00
9112626001	FW-Gerätehaus Neusüdende	421100	Unterhaltung der baulichen Anlagen	1.450,00	1.450,00	1.450,00	1.450,00
9112626001	FW-Gerätehaus Neusüdende	424110	Strom	348,00	348,00	348,00	348,00
9112626001	FW-Gerätehaus Neusüdende	424120	Heizung (Gas-, Oel-, Elektroheizung)	1.300,00	1.300,00	1.300,00	1.300,00
9112626001	FW-Gerätehaus Neusüdende	424140	Abgaben	80,00	80,00	80,00	80,00
9112626001	FW-Gerätehaus Neusüdende	424150	Reinigung (auch Reinigung v. Bürowäsche, Vorhängen) Ungezieferbekämpfung	550,00	550,00	550,00	550,00
9112626001	FW-Gerätehaus Neusüdende	424160	Versicherungen	230,00	230,00	230,00	230,00
9112627001	FW-Gerätehaus Südbäke	421100	Unterhaltung der baulichen Anlagen	2.550,00	2.550,00	2.550,00	2.550,00
9112627001	FW-Gerätehaus Südbäke	424110	Strom	640,00	640,00	640,00	640,00
9112627001	FW-Gerätehaus Südbäke	424120	Heizung (Gas-, Oel-, Elektroheizung)	1.500,00	1.500,00	1.500,00	1.500,00
9112627001	FW-Gerätehaus Südbäke	424140	Abgaben	80,00	80,00	80,00	80,00
9112627001	FW-Gerätehaus Südbäke	424150	Reinigung (auch Reinigung v. Bürowäsche, Vorhängen) Ungezieferbekämpfung	350,00	350,00	350,00	350,00
9112627001	FW-Gerätehaus Südbäke	424160	Versicherungen	460,00	460,00	460,00	460,00
9121110001	GS Feldbreite	421100	Unterhaltung der baulichen Anlagen	18.050,00	18.050,00	18.050,00	18.050,00
9121110001	GS Feldbreite	424110	Strom	6.900,00	6.900,00	6.900,00	6.900,00
9121110001	GS Feldbreite	424120	Heizung (Gas-, Oel-, Elektroheizung)	12.350,00	12.350,00	12.350,00	12.350,00
9121110001	GS Feldbreite	424140	Abgaben	250,00	250,00	250,00	250,00
9121110001	GS Feldbreite	424150	Reinigung (auch Reinigung v. Bürowäsche, Vorhängen) Ungezieferbekämpfung	26.250,00	26.250,00	26.250,00	26.250,00
9121110001	GS Feldbreite	424160	Versicherungen	1.400,00	1.400,00	1.400,00	1.400,00

**Entwurf Haushaltsplan 2015****3. Kostenstellen Liegenschaften****3.3 alle anderen Ausgaben**

<b>Kostenstelle</b>	<b>Bezeichnung</b>	<b>Sachkonto</b>	<b>Bezeichnung</b>	<b>2015</b>	<b>2016</b>	<b>2017</b>	<b>2018</b>
9121110001	GS Feldbreite	443107	Post- und Fernmeldegebühren - Telefon	650,00	650,00	650,00	650,00
9121120001	GS Hahn-Lehmden mit 2 Wohnungen	421100	Unterhaltung der baulichen Anlagen	16.300,00	16.300,00	16.300,00	16.300,00
9121120001	GS Hahn-Lehmden mit 2 Wohnungen	424110	Strom	10.000,00	10.000,00	10.000,00	10.000,00
9121120001	GS Hahn-Lehmden mit 2 Wohnungen	424120	Heizung (Gas-, Oel-, Elektroheizung)	12.000,00	12.000,00	12.000,00	12.000,00
9121120001	GS Hahn-Lehmden mit 2 Wohnungen	424140	Abgaben	100,00	100,00	100,00	100,00
9121120001	GS Hahn-Lehmden mit 2 Wohnungen	424150	Reinigung (auch Reinigung v. Bürowäsche, Vorhängen) Ungezieferbekämpfung	29.000,00	29.000,00	29.000,00	29.000,00
9121120001	GS Hahn-Lehmden mit 2 Wohnungen	424160	Versicherungen	2.300,00	2.300,00	2.300,00	2.300,00
9121120001	GS Hahn-Lehmden mit 2 Wohnungen	443107	Post- und Fernmeldegebühren - Telefon	350,00	350,00	350,00	350,00
9121130001	GS Kleibrok	421100	Unterhaltung der baulichen Anlagen	33.300,00	33.300,00	33.300,00	33.300,00
9121130001	GS Kleibrok	424110	Strom	8.625,00	8.625,00	8.625,00	8.625,00
9121130001	GS Kleibrok	424120	Heizung (Gas-, Oel-, Elektroheizung)	15.000,00	15.000,00	15.000,00	15.000,00
9121130001	GS Kleibrok	424140	Abgaben	100,00	100,00	100,00	100,00
9121130001	GS Kleibrok	424150	Reinigung (auch Reinigung v. Bürowäsche, Vorhängen) Ungezieferbekämpfung	24.390,00	24.390,00	24.390,00	24.390,00
9121130001	GS Kleibrok	424160	Versicherungen	2.000,00	2.000,00	2.000,00	2.000,00
9121130001	GS Kleibrok	443107	Post- und Fernmeldegebühren - Telefon	300,00	300,00	300,00	300,00
9121140001	GS Leuchtenburg	421100	Unterhaltung der baulichen Anlagen	5.250,00	5.250,00	5.250,00	5.250,00
9121140001	GS Leuchtenburg	424110	Strom	1.955,00	1.955,00	1.955,00	1.955,00
9121140001	GS Leuchtenburg	424120	Heizung (Gas-, Oel-, Elektroheizung)	6.000,00	6.000,00	6.000,00	6.000,00
9121140001	GS Leuchtenburg	424140	Abgaben	100,00	100,00	100,00	100,00
9121140001	GS Leuchtenburg	424150	Reinigung (auch Reinigung v. Bürowäsche, Vorhängen) Ungezieferbekämpfung	8.935,00	8.935,00	8.935,00	8.935,00
9121140001	GS Leuchtenburg	424160	Versicherungen	650,00	650,00	650,00	650,00
9121140001	GS Leuchtenburg	443107	Post- und Fernmeldegebühren - Telefon	580,00	580,00	580,00	580,00

# Entwurf Haushaltsplan 2015

## 3. Kostenstellen Liegenschaften

### 3.3 alle anderen Ausgaben

Kostenstelle	Bezeichnung	Sachkonto	Bezeichnung	2015	2016	2017	2018
9121150001	GS Loy	421100	Unterhaltung der baulichen Anlagen	7.750,00	7.750,00	7.750,00	7.750,00
9121150001	GS Loy	424110	Strom	4.400,00	4.400,00	4.400,00	4.400,00
9121150001	GS Loy	424120	Heizung (Gas-, Oel-, Elektroheizung)	11.000,00	11.000,00	11.000,00	11.000,00
9121150001	GS Loy	424140	Abgaben	100,00	100,00	100,00	100,00
9121150001	GS Loy	424150	Reinigung (auch Reinigung v. Bürowäsche,Vorhängen) Ungezieferbekämpfung	13.950,00	13.950,00	13.950,00	13.950,00
9121150001	GS Loy	424160	Versicherungen	850,00	850,00	850,00	850,00
9121150001	GS Loy	443107	Post- und Fernmeldegebühren - Telefon	450,00	450,00	450,00	450,00
9121160001	GS Wahnbek mit Wohnung	421100	Unterhaltung der baulichen Anlagen	57.300,00	57.300,00	57.300,00	57.300,00
9121160001	GS Wahnbek mit Wohnung	424110	Strom	11.500,00	11.500,00	11.500,00	11.500,00
9121160001	GS Wahnbek mit Wohnung	424120	Heizung (Gas-, Oel-, Elektroheizung)	8.800,00	8.800,00	8.800,00	8.800,00
9121160001	GS Wahnbek mit Wohnung	424140	Abgaben	200,00	200,00	200,00	200,00
9121160001	GS Wahnbek mit Wohnung	424150	Reinigung (auch Reinigung v. Bürowäsche,Vorhängen) Ungezieferbekämpfung	28.785,00	28.785,00	28.785,00	28.785,00
9121160001	GS Wahnbek mit Wohnung	424160	Versicherungen	1.900,00	1.900,00	1.900,00	1.900,00
9121160001	GS Wahnbek mit Wohnung	443107	Post- und Fernmeldegebühren - Telefon	850,00	850,00	850,00	850,00
9121800001	KGS	421100	Unterhaltung der baulichen Anlagen	136.600,00	166.600,00	166.600,00	166.600,00
9121800001	KGS	424110	Strom	56.000,00	56.000,00	56.000,00	56.000,00
9121800001	KGS	424120	Heizung (Gas-, Oel-, Elektroheizung)	65.000,00	65.000,00	65.000,00	65.000,00
9121800001	KGS	424140	Abgaben	400,00	400,00	400,00	400,00
9121800001	KGS	424150	Reinigung (auch Reinigung v. Bürowäsche,Vorhängen) Ungezieferbekämpfung	106.855,00	106.855,00	106.855,00	106.855,00
9121800001	KGS	424160	Versicherungen	15.200,00	15.200,00	15.200,00	15.200,00
9121800001	KGS	443107	Post- und Fernmeldegebühren - Telefon	5.000,00	5.000,00	5.000,00	5.000,00
9121810001	Geb. Feldbreite-KGS	421100	Unterhaltung der baulichen Anlagen	50.000,00	50.000,00	50.000,00	50.000,00
9121810001	Geb. Feldbreite-KGS	424110	Strom	17.250,00	17.250,00	17.250,00	17.250,00
9121810001	Geb. Feldbreite-KGS	424120	Heizung (Gas-, Oel-, Elektroheizung)	32.000,00	32.000,00	32.000,00	32.000,00
9121810001	Geb. Feldbreite-KGS	424140	Abgaben	150,00	150,00	150,00	150,00

# Entwurf Haushaltsplan 2015

## 3. Kostenstellen Liegenschaften

### 3.3 alle anderen Ausgaben

Kostenstelle	Bezeichnung	Sachkonto	Bezeichnung	2015	2016	2017	2018
9121810001	Geb. Feldbreite-KGS	424150	Reinigung (auch Reinigung v. Bürowäsche,Vorhängen) Ungezieferbekämpfung	49.565,00	49.565,00	49.565,00	49.565,00
9121810001	Geb. Feldbreite-KGS	424160	Versicherungen	3.100,00	3.100,00	3.100,00	3.100,00
9121810001	Geb. Feldbreite-KGS	443107	Post- und Fernmeldegebühren - Telefon	1.300,00	1.300,00	1.300,00	1.300,00
9122100001	Schule f. Lernbehinderte mit Wohnung	421100	Unterhaltung der baulichen Anlagen	29.900,00	29.900,00	29.900,00	29.900,00
9122100001	Schule f. Lernbehinderte mit Wohnung	424110	Strom	13.000,00	13.000,00	13.000,00	13.000,00
9122100001	Schule f. Lernbehinderte mit Wohnung	424120	Heizung (Gas-, Oel-, Elektroheizung)	22.000,00	22.000,00	22.000,00	22.000,00
9122100001	Schule f. Lernbehinderte mit Wohnung	424140	Abgaben	150,00	150,00	150,00	150,00
9122100001	Schule f. Lernbehinderte mit Wohnung	424150	Reinigung (auch Reinigung v. Bürowäsche,Vorhängen) Ungezieferbekämpfung	31.655,00	31.655,00	31.655,00	31.655,00
9122100001	Schule f. Lernbehinderte mit Wohnung	424160	Versicherungen	2.450,00	2.450,00	2.450,00	2.450,00
9122100001	Schule f. Lernbehinderte mit Wohnung	443107	Post- und Fernmeldegebühren - Telefon	1.000,00	1.000,00	1.000,00	1.000,00
9127200070	Bücherei - Villa Wächter	421100	Unterhaltung der baulichen Anlagen	1.800,00	1.800,00	1.800,00	1.800,00
9127200070	Bücherei - Villa Wächter	423100	Mieten und Pachten	21.000,00	21.000,00	21.000,00	21.000,00
9127200070	Bücherei - Villa Wächter	424110	Strom	2.800,00	2.800,00	2.800,00	2.800,00
9127200070	Bücherei - Villa Wächter	424120	Heizung (Gas-, Oel-, Elektroheizung)	9.000,00	9.000,00	9.000,00	9.000,00
9127200070	Bücherei - Villa Wächter	424150	Reinigung (auch Reinigung v. Bürowäsche,Vorhängen) Ungezieferbekämpfung	6.350,00	6.350,00	6.350,00	6.350,00
9127200070	Bücherei - Villa Wächter	424160	Versicherungen	450,00	450,00	450,00	450,00
9127200070	Bücherei - Villa Wächter	443107	Post- und Fernmeldegebühren - Telefon	600,00	600,00	600,00	600,00
9128120070	Palais	424160	Versicherungen	820,00	820,00	820,00	820,00
9128120070	Palais	443107	Post- und Fernmeldegebühren - Telefon	400,00	400,00	400,00	400,00
9131540001	Tannenkrugsiedl.41 A-E	424160	Versicherungen	20,00	20,00	20,00	20,00
9131540005	Tannenkrugsiedl.45 A -E	421100	Unterhaltung der baulichen Anlagen	2.000,00	2.000,00	2.000,00	2.000,00
9131540005	Tannenkrugsiedl.45 A -E	424110	Strom	8.000,00	8.000,00	8.000,00	8.000,00

# Entwurf Haushaltsplan 2015

## 3. Kostenstellen Liegenschaften

### 3.3 alle anderen Ausgaben

Kostenstelle	Bezeichnung	Sachkonto	Bezeichnung	2015	2016	2017	2018
9131540005	Tannenkrugsiedl.45 A-E	424160	Versicherungen	250,00	250,00	250,00	250,00
9131540007	Tannenkrugsiedl.47 A-E	421100	Unterhaltung der baulichen Anlagen	5.000,00	5.000,00	5.000,00	5.000,00
9131540007	Tannenkrugsiedl.47 A-E	424110	Strom	8.000,00	8.000,00	8.000,00	8.000,00
9131540007	Tannenkrugsiedl.47 A-E	424120	Heizung (Gas-, Oel-, Elektroheizung)	8.800,00	8.800,00	8.800,00	8.800,00
9131540007	Tannenkrugsiedl.47 A-E	424140	Abgaben	400,00	400,00	400,00	400,00
9131540007	Tannenkrugsiedl.47 A-E	424160	Versicherungen	20,00	20,00	20,00	20,00
9136510001	KiGa Loy	421100	Unterhaltung der baulichen Anlagen	7.100,00	7.100,00	7.100,00	7.100,00
9136510001	KiGa Loy	424110	Strom	1.800,00	1.800,00	1.800,00	1.800,00
9136510001	KiGa Loy	424120	Heizung (Gas-, Oel-, Elektroheizung)	4.000,00	4.000,00	4.000,00	4.000,00
9136510001	KiGa Loy	424140	Abgaben	100,00	100,00	100,00	100,00
9136510001	KiGa Loy	424150	Reinigung (auch Reinigung v. Bürowäsche,Vorhängen) Ungezieferbekämpfung	10.350,00	10.350,00	10.350,00	10.350,00
9136510001	KiGa Loy	424160	Versicherungen	400,00	400,00	400,00	400,00
9136510001	KiGa Loy	443107	Post- und Fernmeldegebühren - Telefon	450,00	450,00	450,00	450,00
9136520001	KiGa Marienstr. mit Wohnung	421100	Unterhaltung der baulichen Anlagen	6.200,00	6.200,00	6.200,00	6.200,00
9136520001	KiGa Marienstr. mit Wohnung	424110	Strom	1.500,00	1.500,00	1.500,00	1.500,00
9136520001	KiGa Marienstr. mit Wohnung	424120	Heizung (Gas-, Oel-, Elektroheizung)	3.000,00	3.000,00	3.000,00	3.000,00
9136520001	KiGa Marienstr. mit Wohnung	424140	Abgaben	150,00	150,00	150,00	150,00
9136520001	KiGa Marienstr. mit Wohnung	424150	Reinigung (auch Reinigung v. Bürowäsche,Vorhängen) Ungezieferbekämpfung	8.835,00	8.835,00	8.835,00	8.835,00
9136520001	KiGa Marienstr. mit Wohnung	424160	Versicherungen	400,00	400,00	400,00	400,00
9136520001	KiGa Marienstr. mit Wohnung	443107	Post- und Fernmeldegebühren - Telefon	950,00	950,00	950,00	950,00
9136530001	KiGa Mühlenstraße	421100	Unterhaltung der baulichen Anlagen	9.900,00	9.900,00	9.900,00	9.900,00
9136530001	KiGa Mühlenstraße	424110	Strom	3.100,00	3.100,00	3.100,00	3.100,00
9136530001	KiGa Mühlenstraße	424120	Heizung (Gas-, Oel-, Elektroheizung)	3.500,00	3.500,00	3.500,00	3.500,00
9136530001	KiGa Mühlenstraße	424140	Abgaben	100,00	100,00	100,00	100,00
9136530001	KiGa Mühlenstraße	424150	Reinigung (auch Reinigung v. Bürowäsche,Vorhängen) Ungezieferbekämpfung	13.180,00	13.180,00	13.180,00	13.180,00
9136530001	KiGa Mühlenstraße	424160	Versicherungen	670,00	670,00	670,00	670,00

# Entwurf Haushaltsplan 2015

## 3. Kostenstellen Liegenschaften

### 3.3 alle anderen Ausgaben

Kostenstelle	Bezeichnung	Sachkonto	Bezeichnung	2015	2016	2017	2018
9136530001	KiGa Mühlenstraße	443107	Post- und Fernmeldegebühren - Telefon	720,00	720,00	720,00	720,00
9136550001	KiGa Voßbarg mit Wohnung	421100	Unterhaltung der baulichen Anlagen	3.900,00	3.900,00	3.900,00	3.900,00
9136550001	KiGa Voßbarg mit Wohnung	424110	Strom	1.725,00	1.725,00	1.725,00	1.725,00
9136550001	KiGa Voßbarg mit Wohnung	424120	Heizung (Gas-, Oel-, Elektroheizung)	4.700,00	4.700,00	4.700,00	4.700,00
9136550001	KiGa Voßbarg mit Wohnung	424140	Abgaben	100,00	100,00	100,00	100,00
9136550001	KiGa Voßbarg mit Wohnung	424150	Reinigung (auch Reinigung v. Bürowäsche, Vorhängen) Ungezieferbekämpfung	14.260,00	14.260,00	14.260,00	14.260,00
9136550001	KiGa Voßbarg mit Wohnung	424160	Versicherungen	450,00	450,00	450,00	450,00
9136550001	KiGa Voßbarg mit Wohnung	443107	Post- und Fernmeldegebühren - Telefon	700,00	700,00	700,00	700,00
9136560001	Kindergarten Feldbreite	421100	Unterhaltung der baulichen Anlagen	4.300,00	4.300,00	4.300,00	4.300,00
9136560001	Kindergarten Feldbreite	424110	Strom	4.000,00	4.000,00	4.000,00	4.000,00
9136560001	Kindergarten Feldbreite	424120	Heizung	1.900,00	1.900,00	1.900,00	1.900,00
9136560001	Kindergarten Feldbreite	424140	Abgaben	50,00	50,00	50,00	50,00
9136560001	Kindergarten Feldbreite	424150	Reinigung	14.425,00	14.425,00	14.425,00	14.425,00
9136560001	Kindergarten Feldbreite	424160	Versicherungen	540,00	540,00	540,00	540,00
9136560001	Kindergarten Feldbreite	443107	Post- und Fernmeldegebühren - Telefon	1.200,00	1.200,00	1.200,00	1.200,00
9136590201	Spielkreis Delfshausen mit Wohnung	421100	Unterhaltung der baulichen Anlagen	2.900,00	2.900,00	2.900,00	2.900,00
9136590201	Spielkreis Delfshausen mit Wohnung	424110	Strom	575,00	575,00	575,00	575,00
9136590201	Spielkreis Delfshausen mit Wohnung	424120	Heizung (Gas-, Oel-, Elektroheizung)	3.500,00	3.500,00	3.500,00	3.500,00
9136590201	Spielkreis Delfshausen mit Wohnung	424140	Abgaben	100,00	100,00	100,00	100,00
9136590201	Spielkreis Delfshausen mit Wohnung	424160	Versicherungen	260,00	260,00	260,00	260,00
9136590601	Krippe Rastede	421100	Unterhaltung der baulichen Anlagen	2.750,00	2.750,00	2.750,00	2.750,00
9136590601	Krippe Rastede	424110	Strom	1.840,00	1.840,00	1.840,00	1.840,00
9136590601	Krippe Rastede	424120	Heizung	2.000,00	2.000,00	2.000,00	2.000,00
9136590601	Krippe Rastede	424140	Abgaben	100,00	100,00	100,00	100,00
9136590601	Krippe Rastede	424150	Reinigung	12.840,00	12.840,00	12.840,00	12.840,00
9136590601	Krippe Rastede	424160	Versicherung	230,00	230,00	230,00	230,00

# Entwurf Haushaltsplan 2015

## 3. Kostenstellen Liegenschaften

### 3.3 alle anderen Ausgaben

Kostenstelle	Bezeichnung	Sachkonto	Bezeichnung	2015	2016	2017	2018
9136590601	Krippe Rastede	443107	Post- u. Fernmeldegebühren - Telefon	1.080,00	1.080,00	1.080,00	1.080,00
9136590801	Krippe Feldbreite	421100	Unterhaltung der baulichen Anlagen	1.800,00	1.800,00	1.800,00	1.800,00
9136590801	Krippe Feldbreite	424110	Strom	1.725,00	1.725,00	1.725,00	1.725,00
9136590801	Krippe Feldbreite	424120	Heizung	1.900,00	1.900,00	1.900,00	1.900,00
9136590801	Krippe Feldbreite	424150	Reinigung	7.235,00	7.235,00	7.235,00	7.235,00
9136590801	Krippe Feldbreite	424160	Versicherung	200,00	200,00	200,00	200,00
9136590901	Kinderhort Feldbreite	424150	Reinigung	3.290,00	3.290,00	3.290,00	3.290,00
9136610001	Jugendtreff Villa Hartmann	421100	Unterhaltung der baulichen Anlagen	11.400,00	11.400,00	11.400,00	11.400,00
9136610001	Jugendtreff Villa Hartmann	424110	Strom	1.300,00	1.300,00	1.300,00	1.300,00
9136610001	Jugendtreff Villa Hartmann	424120	Heizung (Gas-, Oel-, Elektroheizung)	4.200,00	4.200,00	4.200,00	4.200,00
9136610001	Jugendtreff Villa Hartmann	424140	Abgaben	100,00	100,00	100,00	100,00
9136610001	Jugendtreff Villa Hartmann	424150	Reinigung (auch Reinigung v. Bürowäsche, Vorhängen) Ungezieferbekämpfung	8.795,00	8.795,00	8.795,00	8.795,00
9136610001	Jugendtreff Villa Hartmann	424160	Versicherungen	220,00	220,00	220,00	220,00
9136610001	Jugendtreff Villa Hartmann	443107	Post- und Fernmeldegebühren - Telefon	1.400,00	1.400,00	1.400,00	1.400,00
9142411050	Funktionsgebäude - Freibad Rastede	421100	Unterhaltung der baulichen Anlagen	35.500,00	35.500,00	35.500,00	35.500,00
9142411050	Funktionsgebäude - Freibad Rastede	424140	Abgaben	300,00	300,00	300,00	300,00
9142411050	Funktionsgebäude - Freibad Rastede	424150	Reinigung (auch Reinigung v. Bürowäsche, Vorhängen) Ungezieferbekämpfung	13.365,00	13.365,00	13.365,00	13.365,00
9142411050	Funktionsgebäude - Freibad Rastede	424160	Versicherungen	1.700,00	1.700,00	1.700,00	1.700,00
9142411050	Funktionsgebäude - Freibad Rastede	427101	Bes. Verw./Betriebsaufwand Strom	27.000,00	27.000,00	27.000,00	27.000,00
9142411050	Funktionsgebäude - Freibad Rastede	427102	Bes. Verw./Betriebsaufwand Heizung (Gas-, Oel-, Elektroheizung)	15.000,00	15.000,00	15.000,00	15.000,00
9142411050	Funktionsgebäude - Freibad Rastede	427113	Bes. Verw./Betriebsaufwand Kosten der Wasseraufbereitung	14.000,00	14.000,00	14.000,00	14.000,00
9142411050	Funktionsgebäude - Freibad Rastede	443107	Post- und Fernmeldegebühren - Telefon	750,00	750,00	750,00	750,00
9142412001	Betriebswohnhaus	424160	Versicherungen	100,00	100,00	100,00	100,00

# Entwurf Haushaltsplan 2015

## 3. Kostenstellen Liegenschaften

### 3.3 alle anderen Ausgaben

Kostenstelle	Bezeichnung	Sachkonto	Bezeichnung	2015	2016	2017	2018
9142412002	Sanitärgebäude (Campingplatz)	424160	Versicherungen	90,00	90,00	90,00	90,00
9142412003	Umkleidegebäude am Naturbad	424160	Versicherungen	80,00	80,00	80,00	80,00
9142413001	Hallenbad mit Cafeteria u.Sauna	421100	Unterhaltung der baulichen Anlagen	58.550,00	58.550,00	58.550,00	58.550,00
9142413001	Hallenbad mit Cafeteria u.Sauna	424140	Abgaben	300,00	300,00	300,00	300,00
9142413001	Hallenbad mit Cafeteria u.Sauna	424150	Reinigung (auch Reinigung v. Bürowäsche, Vorhängen) Ungezieferbekämpfung	94.600,00	94.600,00	94.600,00	94.600,00
9142413001	Hallenbad mit Cafeteria u.Sauna	424160	Versicherungen	6.400,00	6.400,00	6.400,00	6.400,00
9142413001	Hallenbad mit Cafeteria u.Sauna	427101	Bes. Verw./Betriebsaufwand Strom	90.000,00	90.000,00	90.000,00	90.000,00
9142413001	Hallenbad mit Cafeteria u.Sauna	427102	Bes. Verw./Betriebsaufwand Heizung (Gas-, Oel-, Elektroheizung)	75.000,00	75.000,00	75.000,00	75.000,00
9142413001	Hallenbad mit Cafeteria u.Sauna	427113	Bes. Verw./Betriebsaufwand Kosten der Wasseraufbereitung	18.000,00	18.000,00	18.000,00	18.000,00
9142413001	Hallenbad mit Cafeteria u.Sauna	443107	Post- und Fernmeldegebühren - Telefon	920,00	920,00	920,00	920,00
9142413001	Hallenbad mit Cafeteria u.Sauna	445800	Kostenanteile aufgrund Vertrag oder öffentl. Rechtl. Vereinbarung an übrige Bereiche	132,00	132,00	132,00	132,00
9142421001	Sport- und Bolzplätze	424110	Strom	1.725,00	1.725,00	1.725,00	1.725,00
9142421001	Sport- und Bolzplätze	424120	Heizung	1.000,00	1.000,00	1.000,00	1.000,00
9142421001	Sport- und Bolzplätze	424140	Abgaben	50,00	50,00	50,00	50,00
9142421001	Sport- und Bolzplätze	424160	Versicherungen	30,00	30,00	30,00	30,00
9142422001	Sportplatzgeb. Mühlenstr.	421100	Unterhaltung der baulichen Anlagen	2.500,00	2.500,00	2.500,00	2.500,00
9142422001	Sportplatzgeb. Mühlenstr.	424110	Strom	4.025,00	4.025,00	4.025,00	4.025,00
9142422001	Sportplatzgeb. Mühlenstr.	424120	Heizung (Gas-, Oel-, Elektroheizung)	5.000,00	5.000,00	5.000,00	5.000,00
9142422001	Sportplatzgeb. Mühlenstr.	424140	Abgaben	50,00	50,00	50,00	50,00
9142422001	Sportplatzgeb. Mühlenstr.	424160	Versicherungen	350,00	350,00	350,00	350,00
9142424001	Sp.pl.geb.Lerchen	421100	Unterhaltung der baulichen Anlagen	2.500,00	2.500,00	2.500,00	2.500,00
9142424001	Sp.pl.geb.Lerchen	424110	Strom	1.840,00	1.840,00	1.840,00	1.840,00
9142424001	Sp.pl.geb.Lerchen	424120	Heizung (Gas-, Oel-, Elektroheizung)	1.500,00	1.500,00	1.500,00	1.500,00

# Entwurf Haushaltsplan 2015

## 3. Kostenstellen Liegenschaften

### 3.3 alle anderen Ausgaben

Kostenstelle	Bezeichnung	Sachkonto	Bezeichnung	2015	2016	2017	2018
9142424001	Sp.pl.geb.Lerchen	424140	Abgaben	50,00	50,00	50,00	50,00
9142424001	Sp.pl.geb.Lerchen	424160	Versicherungen	60,00	60,00	60,00	60,00
9142425001	Sportplatzgeb. Wahnbek (Vereinshaus)	421100	Unterhaltung der baulichen Anlagen	2.250,00	2.250,00	2.250,00	2.250,00
9142425002	Umkleidegeb. - Sportplatz Wahnbek	421100	Unterhaltung der baulichen Anlagen	2.250,00	2.250,00	2.250,00	2.250,00
9142425002	Umkleidegeb. - Sportplatz Wahnbek	424110	Strom	6.000,00	6.000,00	6.000,00	6.000,00
9142425002	Umkleidegeb. - Sportplatz Wahnbek	424120	Heizung	4.500,00	4.500,00	4.500,00	4.500,00
9142425002	Umkleidegeb. - Sportplatz Wahnbek	424140	Abgaben	50,00	50,00	50,00	50,00
9142425002	Umkleidegeb. - Sportplatz Wahnbek	424160	Versicherungen	380,00	380,00	380,00	380,00
9142426001	Sportplatzgeb. Loy (Clubhaus)	424110	Strom	3.105,00	3.105,00	3.105,00	3.105,00
9142427001	Sportplatz NN	424110	Strom	2.000,00	2.000,00	2.000,00	2.000,00
9142427001	Sportplatz NN	424120	Heizung (Gas-, Oel-, Elektroheizung)	2.000,00	2.000,00	2.000,00	2.000,00
9142427001	Sportplatz NN	424160	Versicherung	100,00	100,00	100,00	100,00
9142428001	Sportplatz Nethen (Vereinshaus)	421100	Unterhaltung der baulichen Anlagen	2.500,00	2.500,00	2.500,00	2.500,00
9142428001	Sportplatz Nethen (Vereinshaus)	424110	Strom	460,00	460,00	460,00	460,00
9142432001	Sporthalle Kleibrok	421100	Unterhaltung der baulichen Anlagen	7.600,00	7.600,00	7.600,00	7.600,00
9142432001	Sporthalle Kleibrok	424110	Strom	4.600,00	4.600,00	4.600,00	4.600,00
9142432001	Sporthalle Kleibrok	424120	Heizung (Gas-, Oel-, Elektroheizung)	11.000,00	11.000,00	11.000,00	11.000,00
9142432001	Sporthalle Kleibrok	424140	Abgaben	100,00	100,00	100,00	100,00
9142432001	Sporthalle Kleibrok	424150	Reinigung (auch Reinigung v. Bürowäsche, Vorhängen) Ungezieferbekämpfung	10.175,00	10.175,00	10.175,00	10.175,00
9142432001	Sporthalle Kleibrok	424160	Versicherungen	950,00	950,00	950,00	950,00
9142433001	Sporthalle Hahn-Lehmden	421100	Unterhaltung der baulichen Anlagen	10.300,00	10.300,00	10.300,00	10.300,00
9142433001	Sporthalle Hahn-Lehmden	424110	Strom	5.175,00	5.175,00	5.175,00	5.175,00
9142433001	Sporthalle Hahn-Lehmden	424120	Heizung (Gas-, Oel-, Elektroheizung)	10.000,00	10.000,00	10.000,00	10.000,00

# Entwurf Haushaltsplan 2015

## 3. Kostenstellen Liegenschaften

### 3.3 alle anderen Ausgaben

Kostenstelle	Bezeichnung	Sachkonto	Bezeichnung	2015	2016	2017	2018
9142433001	Sporthalle Hahn-Lehmden	424150	Reinigung (auch Reinigung v. Bürowäsche, Vorhängen) Ungezieferbekämpfung	13.320,00	13.320,00	13.320,00	13.320,00
9142433001	Sporthalle Hahn-Lehmden	424160	Versicherungen	2.500,00	2.500,00	2.500,00	2.500,00
9142434001	Sporthalle Wahnbek	421100	Unterhaltung der baulichen Anlagen	11.200,00	11.200,00	11.200,00	11.200,00
9142434001	Sporthalle Wahnbek	424110	Strom	7.475,00	7.475,00	7.475,00	7.475,00
9142434001	Sporthalle Wahnbek	424120	Heizung (Gas-, Oel-, Elektroheizung)	6.000,00	6.000,00	6.000,00	6.000,00
9142434001	Sporthalle Wahnbek	424140	Abgaben	100,00	100,00	100,00	100,00
9142434001	Sporthalle Wahnbek	424150	Reinigung (auch Reinigung v. Bürowäsche, Vorhängen) Ungezieferbekämpfung	14.135,00	14.135,00	14.135,00	14.135,00
9142434001	Sporthalle Wahnbek	424160	Versicherungen	1.700,00	1.700,00	1.700,00	1.700,00
9142435001	Sportraum Loy	424160	Versicherungen	70,00	70,00	70,00	70,00
9142436001	Turnhalle Feldbreite	421100	Unterhaltung der baulichen Anlagen	8.000,00	8.000,00	8.000,00	8.000,00
9142436001	Turnhalle Feldbreite	424110	Strom	2.530,00	2.530,00	2.530,00	2.530,00
9142436001	Turnhalle Feldbreite	424120	Heizung (Gas-, Oel-, Elektroheizung)	3.400,00	3.400,00	3.400,00	3.400,00
9142436001	Turnhalle Feldbreite	424140	Abgaben	100,00	100,00	100,00	100,00
9142436001	Turnhalle Feldbreite	424150	Reinigung (auch Reinigung v. Bürowäsche, Vorhängen) Ungezieferbekämpfung	7.970,00	7.970,00	7.970,00	7.970,00
9142436001	Turnhalle Feldbreite	424160	Versicherungen	800,00	800,00	800,00	800,00
9142437001	Mehrzweckhalle Feldbreite	421100	Unterhaltung der baulichen Anlagen	67.500,00	67.500,00	67.500,00	67.500,00
9142437001	Mehrzweckhalle Feldbreite	424110	Strom	16.000,00	16.000,00	16.000,00	16.000,00
9142437001	Mehrzweckhalle Feldbreite	424120	Heizung (Gas-, Oel-, Elektroheizung)	26.650,00	26.650,00	26.650,00	26.650,00
9142437001	Mehrzweckhalle Feldbreite	424140	Abgaben	100,00	100,00	100,00	100,00
9142437001	Mehrzweckhalle Feldbreite	424150	Reinigung (auch Reinigung v. Bürowäsche, Vorhängen) Ungezieferbekämpfung	45.175,00	45.175,00	45.175,00	45.175,00
9142437001	Mehrzweckhalle Feldbreite	424160	Versicherungen	5.100,00	5.100,00	5.100,00	5.100,00
9142437001	Mehrzweckhalle Feldbreite	443107	Post- und Fernmeldegebühren - Telefon	230,00	230,00	230,00	230,00
9142437001	Mehrzweckhalle Feldbreite	445800	Kostenanteile auf Grund Vertrag oder öffentl. rechtl. Vereinbarung an übrige Bereiche	480,00	480,00	480,00	480,00

# Entwurf Haushaltsplan 2015

## 3. Kostenstellen Liegenschaften

### 3.3 alle anderen Ausgaben

Kostenstelle	Bezeichnung	Sachkonto	Bezeichnung	2015	2016	2017	2018
9142438001	Turnhalle Wilhelmstraße	421100	Unterhaltung der baulichen Anlagen	3.700,00	3.700,00	3.700,00	3.700,00
9142438001	Turnhalle Wilhelmstraße	424110	Strom	690,00	690,00	690,00	690,00
9142438001	Turnhalle Wilhelmstraße	424120	Heizung (Gas-, Oel-, Elektroheizung)	4.800,00	4.800,00	4.800,00	4.800,00
9142438001	Turnhalle Wilhelmstraße	424140	Abgaben	100,00	100,00	100,00	100,00
9142438001	Turnhalle Wilhelmstraße	424150	Reinigung (auch Reinigung v. Bürowäsche, Vorhängen) Ungezieferbekämpfung	4.600,00	4.600,00	4.600,00	4.600,00
9142438001	Turnhalle Wilhelmstraße	424160	Versicherungen	250,00	250,00	250,00	250,00
9142438001	Turnhalle Wilhelmstraße	443107	Post- und Fernmeldegebühren - Telefon	200,00	200,00	200,00	200,00
9153816001	WC Marktplatz ab 2014	414110	Strom	150,00	150,00	150,00	150,00
9153816001	WC Marktplatz ab 2014	421100	Unterhaltung der baulichen Anlagen	3.300,00	3.300,00	3.300,00	3.300,00
9153816001	WC Marktplatz ab 2014	424120	Heizung (Gas-, Oel-, Elektroheizung)	600,00	600,00	600,00	600,00
9153816001	WC Marktplatz ab 2014	424140	Abgaben	50,00	50,00	50,00	50,00
9153816001	WC Marktplatz ab 2014	424150	Reinigung (auch Reinigung v. Bürowäsche, Vorhängen) Ungezieferbekämpfung	4.365,00	4.365,00	4.365,00	4.365,00
9153816001	WC Marktplatz ab 2014	424160	Versicherung	50,00	50,00	50,00	50,00
9153817001	WC Kirche ab 2014	421100	Unterhaltung der baulichen Anlagen	3.300,00	3.300,00	3.300,00	3.300,00
9153817001	WC Kirche ab 2014	424110	Strom	270,00	270,00	270,00	270,00
9153817001	WC Kirche ab 2014	424120	Heizung (Gas-, Oel-, Elektroheizung)	330,00	330,00	330,00	330,00
9153817001	WC Kirche ab 2014	424140	Abgaben	50,00	50,00	50,00	50,00
9153817001	WC Kirche ab 2014	424150	Reinigung (auch Reinigung v. Bürowäsche, Vorhängen) Ungezieferbekämpfung	2.315,00	2.315,00	2.315,00	2.315,00
9153817001	WC Kirche ab 2014	424160	Versicherung	20,00	20,00	20,00	20,00
9153818001	WC Rennplatz ab 2014	421100	Unterhaltung der baulichen Anlagen	3.500,00	3.500,00	3.500,00	3.500,00
9153818001	WC Rennplatz ab 2014	424110	Strom	200,00	200,00	200,00	200,00
9153818001	WC Rennplatz ab 2014	424120	Heizung (Gas-, Oel-, Elektroheizung)	1.800,00	1.800,00	1.800,00	1.800,00
9153818001	WC Rennplatz ab 2014	424150	Reinigung (auch Reinigung v. Bürowäsche, Vorhänge) Ungezieferbekämpfung	4.595,00	4.595,00	4.595,00	4.595,00
9153818001	WC Rennplatz ab 2014	424160	Versicherung	60,00	60,00	60,00	60,00
9155110050	Umkleidegebäude Rennplatz	424160	Versicherung	80,00	80,00	80,00	80,00

# Entwurf Haushaltsplan 2015

## 3. Kostenstellen Liegenschaften

### 3.3 alle anderen Ausgaben

Kostenstelle	Bezeichnung	Sachkonto	Bezeichnung	2015	2016	2017	2018
9155110070	Meldestelle Rennplatz	424110	Strom	100,00	100,00	100,00	100,00
9155110070	Meldestelle Rennplatz	424160	Versicherungen	20,00	20,00	20,00	20,00
9155110070	Meldestelle Rennplatz	443107	Post- und Fernmeldegebühren - Telefon	1.420,00	1.420,00	1.420,00	1.420,00
9157323001	DGH Wapeldorf	421100	Unterhaltung der baulichen Anlagen	1.000,00	1.000,00	1.000,00	1.000,00
9157323001	DGH Wapeldorf	424160	Versicherungen	60,00	60,00	60,00	60,00
9157323002	DGH Nethen	421100	Unterhaltung der baulichen Anlagen	1.900,00	1.900,00	1.900,00	1.900,00
9157323002	DGH Nethen	424110	Strom	2.500,00	2.500,00	2.500,00	2.500,00
9157323002	DGH Nethen	424120	Heizung (Gas-, Oel-, Elektroheizung)	6.000,00	6.000,00	6.000,00	6.000,00
9157323002	DGH Nethen	424140	Abgaben	100,00	100,00	100,00	100,00
9157323002	DGH Nethen	424150	Reinigung	100,00	100,00	100,00	100,00
9157323002	DGH Nethen	424160	Versicherungen	470,00	470,00	470,00	470,00
9157323050	DGH Bekhausen	421100	Unterhaltung der baulichen Anlagen	2.050,00	2.050,00	2.050,00	2.050,00
9157323050	DGH Bekhausen	424110	Strom	460,00	460,00	460,00	460,00
9157323050	DGH Bekhausen	424120	Heizung (Gas-, Oel-, Elektroheizung)	1.100,00	1.100,00	1.100,00	1.100,00
9157323050	DGH Bekhausen	424140	Abgaben	100,00	100,00	100,00	100,00
9157323050	DGH Bekhausen	424150	Reinigung (auch Reinigung v. Bürowäsche, Vorhängen) Ungezieferbekämpfung	100,00	100,00	100,00	100,00
9157323050	DGH Bekhausen	424160	Versicherungen	150,00	150,00	150,00	150,00
9157323070	DGH Südbäke	421100	Unterhaltung der baulichen Anlagen	1.000,00	1.000,00	1.000,00	1.000,00
9157323070	DGH Südbäke	424140	Abgaben	100,00	100,00	100,00	100,00
9157323070	DGH Südbäke	424150	Reinigung (auch Reinigung v. Bürowäsche, Vorhängen) Ungezieferbekämpfung	50,00	50,00	50,00	50,00
9157323070	DGH Südbäke	424160	Versicherungen	30,00	30,00	30,00	30,00
9211123001	Rathaus	421110	Unterhaltung der Grundstücke	2.600,00	2.600,00	2.600,00	2.600,00
9211123001	Rathaus	422100	Unterhaltung des beweglichen Vermögens	300,00	300,00	300,00	300,00
9211123001	Rathaus	424130	Frischwasser	350,00	350,00	350,00	350,00
9211123001	Rathaus	424140	Abgaben	2.940,00	2.940,00	2.940,00	2.940,00
9211160001	KVHS - Baumgartenstr.10	424140	Abgaben	740,00	740,00	740,00	740,00
9211160002	Marktplatzgebäude	424130	Frischwasser	520,00	520,00	520,00	520,00

# Entwurf Haushaltsplan 2015

## 3. Kostenstellen Liegenschaften

### 3.3 alle anderen Ausgaben

Kostenstelle	Bezeichnung	Sachkonto	Bezeichnung	2015	2016	2017	2018
9211160002	Marktplatzgebäude	424140	Abgaben	200,00	200,00	200,00	200,00
9211160003	Whs-Schlossstr. 29	424140	Abgaben	600,00	600,00	600,00	600,00
9211160012	Garagenanlage-Beethovenstr.	424140	Abgaben	200,00	200,00	200,00	200,00
9211160013	Garagenanlage-Am Stratjebusch	424140	Abgaben	140,00	140,00	140,00	140,00
9211160015	Clubh.Möwe,Spo- Str.	424140	Abgaben	260,00	260,00	260,00	260,00
9211160020	Allgemeines Grundvermögen	423100	Mieten und Pachten	610,00	610,00	610,00	610,00
9211160020	Allgemeines Grundvermögen	424130	Frischwasser	200,00	200,00	200,00	200,00
9211160020	Allgemeines Grundvermögen	424140	Abgaben	15.000,00	15.000,00	15.000,00	15.000,00
9211160050	Whs Mühlenstr. 58 (kein Betriebsgeb.)	424130	Frischwasser	100,00	100,00	100,00	100,00
9211160050	Whs Mühlenstr. 58 (kein Betriebsgeb.)	424140	Abgaben	245,00	245,00	245,00	245,00
9211160052	Clubh. Mühlenstr. 44	424140	Abgaben	250,00	250,00	250,00	250,00
9211160053	Wohnhaus Uhlhornstr. 17	424140	Abgaben	130,00	130,00	130,00	130,00
9212610001	Löschwasserstellen	421200	Unterhaltung des sonstigen unbeweglichen Vermögens	6.200,00	6.200,00	6.200,00	6.200,00
9212610001	Löschwasserstellen	423100	Mieten und Pachten	100,00	100,00	100,00	100,00
9212610001	Löschwasserstellen	427101	Bes. Verw./Betriebsaufwand; Strom	230,00	230,00	230,00	230,00
9212621001	FW-Gerätehaus Rastede mit Wohnung	424130	Frischwasser	200,00	200,00	200,00	200,00
9212621001	FW-Gerätehaus Rastede mit Wohnung	424140	Abgaben	1.210,00	1.210,00	1.210,00	1.210,00
9212622001	FW-Gerätehaus Hahn	424130	Frischwasser	60,00	60,00	60,00	60,00
9212622001	FW-Gerätehaus Hahn	424140	Abgaben	630,00	630,00	630,00	630,00
9212623001	FW-Gerätehaus Ipwege-Wahnbeke	424130	Frischwasser	80,00	80,00	80,00	80,00
9212623001	FW-Gerätehaus Ipwege-Wahnbeke	424140	Abgaben	592,00	592,00	592,00	592,00
9212625001	FW-Gerätehaus Loy-Barghorn	424140	Abgaben	410,00	410,00	410,00	410,00
9212626001	FW-Gerätehaus Neusüdende	424130	Frischwasser	70,00	70,00	70,00	70,00
9212626001	FW-Gerätehaus Neusüdende	424140	Abgaben	480,00	480,00	480,00	480,00
9212627001	FW-Gerätehaus Südbäke	424130	Frischwasser	110,00	110,00	110,00	110,00

# Entwurf Haushaltsplan 2015

## 3. Kostenstellen Liegenschaften

### 3.3 alle anderen Ausgaben

Kostenstelle	Bezeichnung	Sachkonto	Bezeichnung	2015	2016	2017	2018
9212627001	FW-Gerätehaus Südbäke	424140	Abgaben	610,00	610,00	610,00	610,00
9212627001	FW-Gerätehaus Südbäke	445800	Erstattung an übrige Bereiche (Abgaben H.Wiechmann)	200,00	200,00	200,00	200,00
9221110001	GS Feldbreite	421110	Unterhaltung der Grundstücke	2.500,00	2.500,00	2.500,00	2.500,00
9221110001	GS Feldbreite	422100	Unterhaltung des beweglichen Vermögens	6.600,00	6.600,00	6.600,00	6.600,00
9221110001	GS Feldbreite	424130	Frischwasser	450,00	450,00	450,00	450,00
9221110001	GS Feldbreite	424140	Abgaben	5.020,00	5.020,00	5.020,00	5.020,00
9221120001	GS Hahn-Lehmden mit 2 Wohnungen	422100	Unterhaltung des beweglichen Vermögens	4.200,00	4.200,00	4.200,00	4.200,00
9221120001	GS Hahn-Lehmden mit 2 Wohnungen	424130	Frischwasser	500,00	500,00	500,00	500,00
9221120001	GS Hahn-Lehmden mit 2 Wohnungen	424140	Abgaben	4.480,00	4.480,00	4.480,00	4.480,00
9221130001	GS Kleibrok	421110	Unterhaltung der Grundstücke	3.200,00	3.200,00	3.200,00	3.200,00
9221130001	GS Kleibrok	422100	Unterhaltung des beweglichen Vermögens	2.400,00	2.400,00	2.400,00	2.400,00
9221130001	GS Kleibrok	424130	Frischwasser	650,00	650,00	650,00	650,00
9221130001	GS Kleibrok	424140	Abgaben	5.005,00	5.005,00	5.005,00	5.005,00
9221140001	GS Leuchtenburg	422100	Unterhaltung bewegl. Vermögen	3.500,00	3.500,00	3.500,00	3.500,00
9221140001	GS Leuchtenburg	424130	Frischwasser	400,00	400,00	400,00	400,00
9221140001	GS Leuchtenburg	424140	Abgaben	1.930,00	1.930,00	1.930,00	1.930,00
9221150001	GS Loy	421110	Unterhaltung der Grundstücke	100,00	100,00	100,00	100,00
9221150001	GS Loy	422100	Unterhaltung des beweglichen Vermögens	2.500,00	2.500,00	2.500,00	2.500,00
9221150001	GS Loy	424130	Frischwasser	350,00	350,00	350,00	350,00
9221150001	GS Loy	424140	Abgaben	2.750,00	2.750,00	2.750,00	2.750,00
9221160001	GS Wahnbek mit Wohnung	422100	Unterhaltung des beweglichen Vermögens	2.100,00	2.100,00	2.100,00	2.100,00
9221160001	GS Wahnbek mit Wohnung	424130	Frischwasser	400,00	400,00	400,00	400,00
9221160001	GS Wahnbek mit Wohnung	424140	Abgaben	4.130,00	4.130,00	4.130,00	4.130,00
9221800001	KGS	421110	Unterhaltung der Grundstücke	9.200,00	9.200,00	9.200,00	9.200,00

# Entwurf Haushaltsplan 2015

## 3. Kostenstellen Liegenschaften

### 3.3 alle anderen Ausgaben

Kostenstelle	Bezeichnung	Sachkonto	Bezeichnung	2015	2016	2017	2018
9221800001	KGS	422100	Unterhaltung des beweglichen Vermögens	3.500,00	3.500,00	3.500,00	3.500,00
9221800001	KGS	424130	Frischwasser	1.700,00	1.700,00	1.700,00	1.700,00
9221800001	KGS	424140	Abgaben	13.650,00	13.650,00	13.650,00	13.650,00
9221810001	Geb. Feldbreite-KGS	422100	Unterhaltung des beweglichen Vermögens	4.000,00	4.000,00	4.000,00	4.000,00
9221810001	Geb. Feldbreite-KGS	424130	Frischwasser	1.000,00	1.000,00	1.000,00	1.000,00
9221810001	Geb. Feldbreite-KGS	424140	Abgaben	4.510,00	4.510,00	4.510,00	4.510,00
9222100001	Schule f. Lernbehinderte mit Wohnung	421110	Unterhaltung der Grundstücke	1.200,00	1.200,00	1.200,00	1.200,00
9222100001	Schule f. Lernbehinderte mit Wohnung	422100	Unterhaltung des beweglichen Vermögens	3.500,00	3.500,00	3.500,00	3.500,00
9222100001	Schule f. Lernbehinderte mit Wohnung	424130	Frischwasser	600,00	600,00	600,00	600,00
9222100001	Schule f. Lernbehinderte mit Wohnung	424140	Abgaben	4.320,00	4.320,00	4.320,00	4.320,00
9228120070	Palais	423100	Mieten und Pachten	23.500,00	23.500,00	23.500,00	23.500,00
9228120070	Palais	424140	Abgaben	2.010,00	2.010,00	2.010,00	2.010,00
9231540001	Soziale Einr. Wohnungslose (Grundstücke)	424130	Frischwasser	3.000,00	3.000,00	3.000,00	3.000,00
9231540001	Soziale Einr. Wohnungslose (Grundstücke)	424140	Abgaben	6.350,00	6.350,00	6.350,00	6.350,00
9236510001	KiGa Loy	421110	Unterhaltung der Grundstücke	7.600,00	7.600,00	7.600,00	7.600,00
9236510001	KiGa Loy	422100	Unterhaltung des beweglichen Vermögens	3.100,00	3.100,00	3.100,00	3.100,00
9236510001	KiGa Loy	424130	Frischwasser	160,00	160,00	160,00	160,00
9236510001	KiGa Loy	424140	Abgaben	1.630,00	1.630,00	1.630,00	1.630,00
9236520001	KiGa Marienstr. mit Wohnung	421110	Unterhaltung der Grundstücke	7.200,00	7.200,00	7.200,00	7.200,00
9236520001	KiGa Marienstr. mit Wohnung	422100	Unterhaltung des beweglichen Vermögens	2.000,00	2.000,00	2.000,00	2.000,00
9236520001	KiGa Marienstr. mit Wohnung	424130	Frischwasser	150,00	150,00	150,00	150,00
9236520001	KiGa Marienstr. mit Wohnung	424140	Abgaben	1.790,00	1.790,00	1.790,00	1.790,00
9236530001	KiGa Mühlenstraße	421110	Unterhaltung der Grundstücke	650,00	650,00	650,00	650,00

# Entwurf Haushaltsplan 2015

## 3. Kostenstellen Liegenschaften

### 3.3 alle anderen Ausgaben

Kostenstelle	Bezeichnung	Sachkonto	Bezeichnung	2015	2016	2017	2018
9236530001	KiGa Mühlenstraße	422100	Unterhaltung des beweglichen Vermögens	3.400,00	3.400,00	3.400,00	3.400,00
9236530001	KiGa Mühlenstraße	424130	Frischwasser	400,00	400,00	400,00	400,00
9236530001	KiGa Mühlenstraße	424140	Abgaben	3.180,00	3.180,00	3.180,00	3.180,00
9236550001	KiGa Voßb./Wohnung	421110	Unterhaltung der Grundstücke	2.200,00	2.200,00	2.200,00	2.200,00
9236550001	KiGa Voßb./Wohnung	422100	Unterhaltung des beweglichen Vermögens	1.100,00	1.100,00	1.100,00	1.100,00
9236550001	KiGa Voßb./Wohnung	424130	Frischwasser	180,00	180,00	180,00	180,00
9236550001	KiGa Voßb./Wohnung	424140	Abgaben	1.232,00	1.232,00	1.232,00	1.232,00
9236560001	Kindergarten Felbreite	422100	Unterhaltung des beweglichen Vermögens	1.000,00	1.000,00	1.000,00	1.000,00
9236560001	Kindergarten Felbreite	424130	Frischwasser	350,00	350,00	350,00	350,00
9236560001	Kindergarten Felbreite	424140	Abgaben	3.200,00	3.200,00	3.200,00	3.200,00
9236590201	Spielkreis Delfshausen mit Wohnung	421110	Unterhaltung der Grundstücke	1.000,00	1.000,00	1.000,00	1.000,00
9236590201	Spielkreis Delfshausen mit Wohnung	424130	Frischwasser	120,00	120,00	120,00	120,00
9236590201	Spielkreis Delfshausen mit Wohnung	424140	Abgaben	350,00	350,00	350,00	350,00
9236590601	Krippe Rastede	421110	Unterhaltung Grundstücke	500,00	500,00	500,00	500,00
9236590601	Krippe Rastede	424130	Frischwasser	150,00	150,00	150,00	150,00
9236590601	Krippe Rastede	424140	Abgaben	1.150,00	1.150,00	1.150,00	1.150,00
9236610001	Jugendtreff Villa Hartmann	421110	Unterhaltung der Außenanlagen	500,00	500,00	500,00	500,00
9236610001	Jugendtreff Villa Hartmann	424130	Frischwasser	80,00	80,00	80,00	80,00
9236610001	Jugendtreff Villa Hartmann	424140	Abgaben	572,00	572,00	572,00	572,00
9242411050	Freibad Rastede	421110	Unterhaltung der Grundstücke	9.300,00	9.300,00	9.300,00	9.300,00
9242411050	Freibad Rastede	422100	Unterhaltung des beweglichen Vermögens	1.750,00	1.750,00	1.750,00	1.750,00
9242411050	Freibad Rastede	424140	Abgaben	2.700,00	2.700,00	2.700,00	2.700,00
9242411050	Freibad Rastede	427103	Bes.Verw./Betriebsaufwand; Frischwasser	10.000,00	10.000,00	10.000,00	10.000,00
9242411050	Freibad Rastede	427124	Bes. Verw. - / Betriebsaufw. (Abgaben)	20.000,00	20.000,00	20.000,00	20.000,00
9242412001	Badeanstalt Hahn	423100	Mieten und Pachten	6.200,00	6.200,00	6.200,00	6.200,00

# Entwurf Haushaltsplan 2015

## 3. Kostenstellen Liegenschaften

### 3.3 alle anderen Ausgaben

Kostenstelle	Bezeichnung	Sachkonto	Bezeichnung	2015	2016	2017	2018
9242413001	Hallenbad mit Cafeteria u.Sauna	421110	Unterhaltung der Grundstücke	2.500,00	2.500,00	2.500,00	2.500,00
9242413001	Hallenbad mit Cafeteria u.Sauna	427103	Bes.Verw./Betriebsaufwand; Frischwasser	15.000,00	15.000,00	15.000,00	15.000,00
9242413001	Hallenbad mit Cafeteria u.Sauna	427124	Bes. Verw.-Betr.aufwand (Abgaben)	41.410,00	41.410,00	41.410,00	41.410,00
9242421001	Sport-/Bolzpl. (Grundstücke)	423100	Mieten und Pachten	2.000,00	2.000,00	2.000,00	2.000,00
9242421001	Sport-/Bolzpl. (Grundstücke)	424130	Frischwasser	500,00	500,00	500,00	500,00
9242421001	Sport-/Bolzpl. (Grundstücke)	424140	Abgaben	1.860,00	1.860,00	1.860,00	1.860,00
9242422001	Sportplatz Mühlenstr.	422100	Unterhaltung des beweglichen Vermögens	500,00	500,00	500,00	500,00
9242422001	Sportplatz Mühlenstr.	424130	Frischwasser	360,00	360,00	360,00	360,00
9242422001	Sportplatz Mühlenstr.	424140	Abgaben	1.522,00	1.522,00	1.522,00	1.522,00
9242423001	Sportplatz Kleibrok	424110	Strom	575,00	575,00	575,00	575,00
9242423001	Sportplatz Kleibrok	424130	Frischwasser	1.000,00	1.000,00	1.000,00	1.000,00
9242423001	Sportplatz Kleibrok	424140	Abgaben	222,00	222,00	222,00	222,00
9242424001	Sportplatz Lerchenstraße	422100	Unterhaltung des beweglichen Vermögens	500,00	500,00	500,00	500,00
9242424001	Sportplatz Lerchenstraße	424130	Frischwasser	3.000,00	3.000,00	3.000,00	3.000,00
9242424001	Sportplatz Lerchenstraße	424140	Abgaben	1.010,00	1.010,00	1.010,00	1.010,00
9242425001	Sportplatz Wahnbek	424140	Abgaben	2.060,00	2.060,00	2.060,00	2.060,00
9242427001	Sportplatz NN (Grundstücke)	424130	Frischwasser	400,00	400,00	400,00	400,00
9242427001	Sportplatz NN (Grundstücke)	424140	Abgaben	2.100,00	2.100,00	2.100,00	2.100,00
9242428001	Sportplatz Nethen (Grundstücke)	424130	Frischwasser	150,00	150,00	150,00	150,00
9242428001	Sportplatz Nethen (Grundstücke)	424140	Abgaben	890,00	890,00	890,00	890,00
9242432001	Sporthalle Kleibrok	424130	Frischwasser	350,00	350,00	350,00	350,00
9242432001	Sporthalle Kleibrok	424140	Abgaben	850,00	850,00	850,00	850,00
9242433001	Sporthalle Hahn-Lehmden	424130	Frischwasser	300,00	300,00	300,00	300,00
9242433001	Sporthalle Hahn-Lehmden	424140	Abgaben	700,00	700,00	700,00	700,00
9242434001	Sporthalle Wahnbek	424130	Frischwasser	500,00	500,00	500,00	500,00
9242434001	Sporthalle Wahnbek	424140	Abgaben	1.120,00	1.120,00	1.120,00	1.120,00

# Entwurf Haushaltsplan 2015

## 3. Kostenstellen Liegenschaften

### 3.3 alle anderen Ausgaben

Kostenstelle	Bezeichnung	Sachkonto	Bezeichnung	2015	2016	2017	2018
9242436001	Turnhalle Feldbreite	424130	Frischwasser	300,00	300,00	300,00	300,00
9242437001	Mehrzweckhalle Feldbreite	424130	Frischwasser	1.900,00	1.900,00	1.900,00	1.900,00
9242437001	Mehrzweckhalle Feldbreite	424140	Abgaben	5.100,00	5.100,00	5.100,00	5.100,00
9242438001	Turnhalle Wilhelmstr.	424130	Frischwasser	100,00	100,00	100,00	100,00
9242438001	Turnhalle Wilhelmstr.	424140	Abgaben	860,00	860,00	860,00	860,00
9252200001	Wohnbauflächen	424140	Abgaben	3.600,00	3.600,00	3.600,00	3.600,00
9253816001	WC Marktplatz ab 2014	424130	Frischwasser	150,00	150,00	150,00	150,00
9253816001	WC Marktplatz ab 2014	424140	Abgaben	1.095,00	1.095,00	1.095,00	1.095,00
9253817001	WC Kirche ab 2014	424130	Frischwasser	150,00	150,00	150,00	150,00
9253817001	WC Kirche ab 2014	424140	Abgaben	538,00	538,00	538,00	538,00
9253818001	WC Rennplatz ab 2014	424130	Frischwasser	200,00	200,00	200,00	200,00
9254110000	Str./Wege/Plätze/Brücken	423100	Mieten und Pachten	1.650,00	1.650,00	1.650,00	1.650,00
9254110000	Str./Wege/Plätze/Brücken	423110	Erbbauszinsen	2.200,00	2.200,00	2.200,00	2.200,00
9255110000	Öffentl. Grün/Landschaftsbau	424140	Abgaben	1.800,00	1.800,00	1.800,00	1.800,00
9255110050		424130	Frischwasser	200,00	200,00	200,00	200,00
9255110050		424140	Abgaben	500,00	500,00	500,00	500,00
9255110070	Schlosspark	423100	Mieten und Pachten	25.000,00	25.000,00	25.000,00	25.000,00
9255110070	Schlosspark	424140	Abgaben	1.100,00	1.100,00	1.100,00	1.100,00
9255110070	Schlosspark	424160	Versicherungen	900,00	900,00	900,00	900,00
9255110070	Schlosspark	427101	Bes. Verw./Betriebsaufwand Strom	9.800,00	9.800,00	9.800,00	9.800,00
9255110070	Schlosspark	427103	Bes. Verw./Betriebsaufwand; Frischwasser	100,00	100,00	100,00	100,00
9255110071	Rennplatz	424110	Strom	115,00	115,00	115,00	115,00
9255110071	Rennplatz	424130	Frischwasser	2.500,00	2.500,00	2.500,00	2.500,00
9255110071	Rennplatz	424140	Abgaben	3.200,00	3.200,00	3.200,00	3.200,00
9255400001	Kompensationsfl.	423100	Mieten und Pachten	600,00	600,00	600,00	600,00
9255400001	Kompensationsfl.	424140	Abgaben	2.200,00	2.200,00	2.200,00	2.200,00
9257100002	Vorrat Gewerbeflächen	424140	Abgaben	12.000,00	12.000,00	12.000,00	12.000,00
9257313001	DGH Wapeldorf	424140	Abgaben	360,00	360,00	360,00	360,00
9257313002	DGH Nethen	424130	Frischwasser	250,00	250,00	250,00	250,00
9257313002	DGH Nethen	424140	Abgaben	1.340,00	1.340,00	1.340,00	1.340,00

## Entwurf Haushaltsplan 2015

### 3. Kostenstellen Liegenschaften

#### 3.3 alle anderen Ausgaben

Kostenstelle	Bezeichnung	Sachkonto	Bezeichnung	2015	2016	2017	2018
9257313050	DGH Bekhausen	424140	Abgaben	600,00	600,00	600,00	600,00
9257313070	DGH Südbäke	424140	Abgaben	1.500,00	1.500,00	1.500,00	1.500,00

# Entwurf Haushaltsplan 2015

## 3. Kostenstellen Liegenschaften

### 3.4 Einnahmen ohne Liquidität

Kostenstelle	Bezeichnung	Sachkonto	Bezeichnung	2015	2016	2017	2018
TH4_01	Zentrale Gebäudewirtschaft, Hochbau						
	Liegenschaften						
9111160006	Blockhütte (33,12)-Schlossstr. 29	357100	Auflösung so. SoPo zweckgeb.	-152,00	-152,00	-152,00	-152,00
9111160014	Sozialstation mit Kinderkrippe Rastede	357100	Auflösung so. SoPo zweckgeb.	-68,00	-68,00	-68,00	-68,00
9111160022	Gerätesch. 2, M. 337	357100	Auflösung so. SoPo zweckgeb.	-6,00	-6,00	-6,00	-6,00
9112622001	FW-Gerätehaus Hahn	316110	Aufl. SoPo aus Inv.zuweis. u. Zuschüssen Land	-292,00	-292,00	-292,00	-292,00
9112622001	FW-Gerätehaus Hahn	316120	Aufl. SoPo aus Inv.zuweis. u.Zuschüssen Gemeinden	-350,00	-350,00	-350,00	-350,00
9112623001	FW-Gerätehaus Ipwege-Wahnbe	316120	Aufl. SoPo aus Inv.zuweis. u.Zuschüssen Gemeinden	-341,00	-341,00	-341,00	-341,00
9112624001	FW-Gerätehaus Ipwegermoor	316120	Aufl. SoPo aus Inv.zuweis. u.Zuschüssen Gemeinden	-137,00	-137,00	-137,00	-137,00
9112624001	FW-Gerätehaus Ipwegermoor	316140	Aufl. SoPo aus Zuweisungen so. öff. B.	-39,00	-39,00	-39,00	-39,00
9112624001	FW-Gerätehaus Ipwegermoor	316180	Aufl. von Zuschüssen übriger Bereich	-27,00	-27,00	-27,00	-27,00
9112625001	FW-Gerätehaus Loy-Barghorn	316110	Aufl. SoPo aus Inv.zuweis. u. Zuschüssen Land	-284,00	-284,00	-284,00	-284,00
9112625001	FW-Gerätehaus Loy-Barghorn	316140	Aufl. SoPo aus Zuweisungen so. öff. B.	-60,00	-60,00	-60,00	-60,00
9121120001	GS Hahn-Lehmden mit 2 Wohnungen	316100	Aufl. SoPo aus Inv.zuweis. u. Zuschüssen Bund	-2645,00	-2645,00	-2645,00	-2645,00
9121120001	GS Hahn-Lehmden mit 2 Wohnungen	316110	Aufl. SoPo aus Inv.zuweis. u. Zuschüssen Land	-528,00	-528,00	-528,00	-528,00
9121120001	GS Hahn-Lehmden mit 2 Wohnungen	316120	Aufl. SoPo aus Inv.zuweis. u.Zuschüssen Gemeinden	-695,00	-695,00	-695,00	-695,00
9121130001	GS Kleibrok	316120	Aufl. SoPo aus Inv.zuweis. u.Zuschüssen Gemeinden	-579,00	-579,00	-579,00	-579,00
9121130001	GS Kleibrok	316180	Aufl. von Zuschüssen übriger Bereich	-39,00	0,00	0,00	0,00
9121150001	GS Loy	316120	Aufl. SoPo aus Inv.zuweis. u.Zuschüssen Gemeinden	-277,00	-277,00	-277,00	-277,00
9121160001	GS Wahnbe mit Wohnung	316120	Aufl. SoPo aus Inv.zuweis. u.Zuschüssen Gemeinden	-2916,00	-2916,00	-2916,00	-2916,00
9121800001	KGS	316100	Aufl. SoPo aus Inv.zuweis. u. Zuschüssen Bund	-1056,00	-292,00	-292,00	-292,00

# Entwurf Haushaltsplan 2015

## 3. Kostenstellen Liegenschaften

### 3.4 Einnahmen ohne Liquidität

Kostenstelle	Bezeichnung	Sachkonto	Bezeichnung	2015	2016	2017	2018
9121800001	KGS	316110	Aufl. SoPo aus Inv.zuweis. u. Zuschüssen Land	-10.594,00	-10594	-10594	-10594
9121800001	KGS	316120	Aufl. SoPo aus Inv.zuweis. u. Zuschüssen Gemeinden	-32.864,00	-32.864,00	-32.864,00	-32.864,00
9121800002	Holzschuppen mit Carport-KGS	357100	Auflösung so. SoPo zweckgeb.	-98,00	-98	-98	-98
9121810001	Geb. Feldbreite-KGS - einschließlich Schulsportanlage Feldbreite	316100	Aufl. SoPo aus Inv.zuweis. u. Zuschüssen Bund	-1.146,00	-1146	-1146	-1146
9121810001	Geb. Feldbreite-KGS - einschließlich Schulsportanlage Feldbreite	316110	Aufl. SoPo aus Inv.zuweis. u. Zuschüssen Land	-2.031,00	-2031	-2031	-2031
9121810001	Geb. Feldbreite-KGS - einschließlich Schulsportanlage Feldbreite	316120	Aufl. SoPo aus Inv.zuweis. u. Zuschüssen Gemeinden	-6.796,00	-6.796,00	-6.796,00	-6.796,00
9121810001	Geb. Feldbreite-KGS - einschließlich Schulsportanlage Feldbreite	316190	Aufl. SoPo aus Zuw./Zus. pauschal	-23.500,00	-23500	-23500	-23500
9122100001	Förderschule mit Wohnung	316120	Aufl. SoPo aus Inv.zuweis. u. Zuschüssen Gemeinden	-9.235,00	-9.235,00	-9.235,00	-9.235,00
9122100002	Holzschuppen-Förderschule	357100	Auflösung so. SoPo zweckgeb.	-55,00	-55	-55	-55
9131540007	Tannenkrugsiedl.47 A-E	316110	Aufl. SoPo aus Inv.zuweis. u. Zuschüssen Land	-910,00	-910	-910	-910
9136510001	KiGa Loy	316110	Aufl. SoPo aus Inv.zuweis. u. Zuschüssen Land	-1.420,00	-1420	-1420	-1420
9136510001	KiGa Loy	316120	Aufl. SoPo aus Inv.zuweis. u. Zuschüssen Gemeinden	-1.420,00	-1420	-1420	-1420
9136520001	KiGa Marienstraße	316120	Aufl. SoPo aus Inv.zuweis. u. Zuschüssen Gemeinden	-1.375,00	-1375	-1375	-1375
9136530001	KiGa Mühlenstraße	316100	Aufl. SoPo aus Inv.zuweis. u. Zuschüssen Bund	-319,00	-319	-319	-319
9136530001	KiGa Mühlenstraße	316110	Aufl. SoPo aus Inv.zuweis. u. Zuschüssen Land	-432,00	-432	-432	-432
9136530001	KiGa Mühlenstraße	316120	Aufl. SoPo aus Inv.zuweis. u. Zuschüssen Gemeinden	-751,00	-751	-751	-751

# Entwurf Haushaltsplan 2015

## 3. Kostenstellen Liegenschaften

### 3.4 Einnahmen ohne Liquidität

Kostenstelle	Bezeichnung	Sachkonto	Bezeichnung	2015	2016	2017	2018
9136550001	KiGa Voßbarg mit Wohnung	316120	Aufl. SoPo aus Inv.zuweis. u.Zuschüssen Gemeinden	-945,00	-945	-945	-945
9136560001	KiGa Feldbreite	316100	Aufl. SoPo aus Inv.zuweis. u. Zuschüssen Bund	-910,00	-910,00	-910,00	-910,00
9136560001	Kiga Feldbreite	316120	Aufl. SoPo aus Inv.zuweis. u.Zuschüssen Gemeinden	-86,00	-86,00	-86,00	-86,00
9136590203	Holzgeräteschuppen Nr.1(16,92) Spielk. D	357100	Auflösung so. SoPo zweckgeb.	-35,00	-35	-35	-35
9136590801	Krippe Feldbreite	316120	Aufl. SoPo aus Inv.zuweis. u.Zuschüssen Gemeinden	-834,00	-834,00	-834,00	-834,00
9136590901	Hort Feldbreite	316120	Aufl. SoPo aus Inv.zuweis. u.Zuschüssen Gemeinden	-574,00	-574,00	-574,00	-574,00
9142411050	Funktionsgebäude - Freibad Rastede	316120	Aufl. SoPo aus Inv.zuweis. u.Zuschüssen Gemeinden	-3.323,00	-3323	-3323	-3323
9142411052	Technikgebäude (Kinderbereich) Freibad Rastede	316120	Aufl. SoPo aus Inv.zuweis. u.Zuschüssen Gemeinden	-514,00	-514	0	0
9142413001	Hallenbad mit Cafeteria u.Sauna	316110	Aufl. SoPo aus Inv.zuweis. u. Zuschüssen Land	-19.904,00	-19904	-19904	-19904
9142413001	Hallenbad mit Cafeteria u.Sauna	316120	Aufl. SoPo aus Inv.zuweis. u.Zuschüssen Gemeinden	-18.386,00	-18.386,00	-18.386,00	-18.386,00
9142422001	Sportplatzgeb. Mühlenstr.	316120	Aufl. SoPo aus Inv.zuweis. u.Zuschüssen Gemeinden	-577,00	-577	-577	-577
9142424001	Sp.pl.geb.Lerchen	316120	Aufl. SoPo aus Inv.zuweis. u.Zuschüssen Gemeinden	-662,00	-662	-662	-662
9142425001	Sportplatzgeb. Wahnbek (Vereinshaus)	316120	Aufl. SoPo aus Inv.zuweis. u.Zuschüssen Gemeinden	-836,00	-836	-836	-836
9142425002	Umkeidegeb. - Sportplatz Wahnbek	316120	Aufl. SoPo aus Inv.zuweis. u.Zuschüssen Gemeinden	-836,00	-836	-836	-836
9142428001	Sportplatz Nethen (Vereinshaus)	357100	Auflösung so. SoPo zweckgeb.	-885,00	-885	-885	-885
9142432001	Sporthalle Kleibrok	316120	Aufl. SoPo aus Inv.zuweis. u.Zuschüssen Gemeinden	-881,00	0	0	0
9142434001	Sporthalle Wahnbek	316120	Aufl. SoPo aus Inv.zuweis. u.Zuschüssen Gemeinden	-2.841,00	-2841	-2841	-2841
9142435001	Sportraum Loy	316120	Aufl. SoPo aus Inv.zuweis. u.Zuschüssen Gemeinden	-1.335,00	-1335	-1335	-1335

## Entwurf Haushaltsplan 2015

### 3. Kostenstellen Liegenschaften

#### 3.4 Einnahmen ohne Liquidität

Kostenstelle	Bezeichnung	Sachkonto	Bezeichnung	2015	2016	2017	2018
9142436001	Turnhalle Feldbreite	316170	Aufl. von Zuschüssen privater Untern.	-15,00	-15,00	-15,00	-15,00
9142437001	Mehrzweckhalle Feldbreite	316100	Aufl. SoPo aus Inv.zuweis. u. Zuschüssen Bund	-4.090,00	-4090	-4090	-4090
9142437001	Mehrzweckhalle Feldbreite	316110	Aufl. SoPo aus Inv.zuweis. u. Zuschüssen Land	-4.090,00	-4090	-4090	-4090
9142437001	Mehrzweckhalle Feldbreite	316120	Aufl. SoPo aus Inv.zuweis. u. Zuschüssen Gemeinden	-12.026,00	-12.026,00	-12.026,00	-12.026,00
9155110050	Umkleidegebäude Rennplatz	316120	Aufl. SoPo aus Inv.zuweis. u. Zuschüssen Gemeinden	-428,00	-428	-428	-428
9157323001	DGH Wapeldorf	316120	Aufl. SoPo aus Inv.zuweis. u. Zuschüssen Gemeinden	-166,00	-166	-166	-166
9236560001	KiGa Feldbreite	316100	Aufl. SoPo aus Inv.zuweis. u. Zuschüssen Bund	-221,00	-221,00	-221,00	-221,00
9236560001	KiGa Feldbreite	357100	Auflösung so. SoPo zweckgeb.	-576,00	0	0	0
9242421001	Sport-/Bolzpl. (Grundstücke)	316120	Aufl. SoPo aus Inv.zuweis. u. Zuschüssen Gemeinden	-221,00	-221	-221	-221
9242425001	Sportplatz Wahnbek	316120	Aufl. SoPo aus Inv.zuweis. u. Zuschüssen Gemeinden	-1.805,00	-1805	-1805	-1805
9242427001	Sport- und Bolzplätze (soweit nicht nachfolgender Einzelsportplatz), auch Tennisanlage RTC	357100	Auflösung so. SoPo zweckgeb.	-4.326,00	-4.326,00	-4.326,00	-4.326,00

# Entwurf Haushaltsplan 2015

## 3. Kostenstellen Liegenschaften

### 3.5 alle anderen Einnahmen

Kostenstelle	Bezeichnung	Sachkonto	Bezeichnung	2015	2016	2017	2018
TH4_01	Zentrale Gebäudewirtschaft, Hochbau						
	Liegenschaften						
9111160001	KVHS - Baumgartenstr.10	341100	Mieten und Pachten	-17.500,00	-17.500,00	-17.500,00	-17.500,00
9111160002	Marktplatzgebäude	341100	Mieten und Pachten	-3.800,00	-3.800,00	-3.800,00	-3.800,00
9111160003	Whs-Schlossstr. 29	341100	Mieten und Pachten	-4.500,00	-4.500,00	-4.500,00	-4.500,00
9111160013	Garagenanlage-Am Stratjebusch	341100	Mieten und Pachten	-1.400,00	-1.400,00	-1.400,00	-1.400,00
9111160014	Sozialstation mit Kinderkrippe Rastede	341100	Mieten und Pachten	-10.000,00	-10.000,00	-10.000,00	-10.000,00
9111160015	Clubh. Modellflugpl. Möwe, Spohler Str.	341100	Mieten und Pachten	-150,00	-150,00	-150,00	-150,00
9111160052	Clubh. Mühlenstr. 44	341100	Mieten und Pachten	-1.700,00	-1.700,00	-1.700,00	-1.700,00
9111160053	Wohnhaus Uhlhornstr. 17	341100	Mieten und Pachten	-4.300,00	-4.300,00	-4.300,00	-4.300,00
9112621001	FW-Gerätehaus Rastede mit Wohnung	341100	Mieten und Pachten	-130,00	-130,00	-130,00	-130,00
9121110001	GS Feldbreite	341100	Nutzungsentschädigung Fotovoltaikanlage	-120,00	-120,00	-120,00	-120,00
9121120001	GS Hahn-Lehmden mit 2 Wohnungen	341100	Mieten und Pachten und Nutzungsentschädigung Fotovoltaikanlage	-10.000,00	-10.000,00	-10.000,00	-10.000,00
9121160001	GS Wahnbek mit Wohnung	341100	Mieten und Pachten	-4.800,00	-4.800,00	-4.800,00	-4.800,00
9121810001	Geb. Feldbreite-KGS	341100	Nutzungsentschädigung Fotovoltaikanlage	-330,00	-330,00	-330,00	-330,00
9131540007	Tannenkrugsiedl.47 A-E	341100	Mieten und Pachten	-5.000,00	-5.000,00	-5.000,00	-5.000,00
9136520001	KiGa Marienstr. mit Wohnung	341100	Mieten und Pachten und Nutzungsentschädigung Fotovoltaikanlage	-150,00	-150,00	-150,00	-150,00
9136560001	Kindergarten Feldbreite	341100	Nutzungsentschädigung Fotovoltaikanlage	-500,00	-500,00	-500,00	-500,00
9142411050	Funktionsgebäude - Freibad Rastede	341100	Mieten und Pachten	-1.500,00	-1.500,00	-1.500,00	-1.500,00
9142412001	Betriebswohnhaus	341100	Mieten und Pachten	-9.400,00	-9.400,00	-9.400,00	-9.400,00
9142413001	Hallenbad mit Cafeteria u.Sauna	341100	Mieten und Pachten	-3.000,00	-3.000,00	-3.000,00	-3.000,00
9142437001	Mehrzweckhalle Feldbreite	348700	Erstattungen private Unternehmen	-4.500,00	-4.500,00	-4.500,00	-4.500,00
9142438001	Turnhalle Wilhelmstraße	341100	Mieten und Pachten	-300,00	-300,00	-300,00	-300,00
9157323002	DGH Nethen	341100	Mieten und Pachten	-2.000,00	-2.000,00	-2.000,00	-2.000,00
9211160020	Allgemeines Grundvermögen	341100	Mieten und Pachten	-9.000,00	-9.000,00	-9.000,00	-9.000,00
9211160030	Vergeb. Erbbaugrundstücke	341110	Erbbauzinsen	-32.000,00	-32.000,00	-32.000,00	-32.000,00
9228120070	Palais	341100	Mieten und Pachten	-22.000,00	-22.000,00	-22.000,00	-22.000,00

# Entwurf Haushaltsplan 2015

## 3. Kostenstellen Liegenschaften

### 3.5 alle anderen Einnahmen

Kostenstelle	Bezeichnung	Sachkonto	Bezeichnung	2015	2016	2017	2018
9255110071	Rennplatz	341100	Mieten und Pachten	-2.000,00	-2.000,00	-2.000,00	-2.000,00
9255400001	Kompensationsfl.	341100	Mieten und Pachten	-500,00	-500,00	-500,00	-500,00

## Investitionsprogramm 2015

Planungsjahre	2015		2016		2017		2018	
	Plan	VE	Plan	VE	Plan	VE	Plan	VE

P1.01.00.111100.000	TH1_01	Gemeindeorgane	Zuschuss EDV-Ausstattung Ratsmitglieder	1.000		1.000		1.000		1.000	
P1.03.02.111210.000	TH3_01	Personalangelegenheiten	Versorgungsrücklage								
P1.03.02.111210.000			- aktive Beamte, Konto: 786510	1.700		1.800		1.900		2.000	
P1.03.02.111210.000			- Versorgungsempfänger, Konto: 786520	10.000		10.100		10.200		10.300	
P1.03.02.111230.000	TH3_01	Organisation und Einrichtungen für die gesamte Verwaltung	Sammelposten Inventar - Rath.	15.000		15.000		20.000		20.000	
P1.03.02.111230.000			Kehrmaschine mit Winterausrüstung	0		1.600					
P1.03.02.111230.000			Datensicherung Acronis	2.500							
P1.03.02.111230.000			Rahmenleinwand (mobil)	1.200							
P1.03.01.571000.000	TH3_03	Wirtschaftsförderung	Verkauf Gewerbeflächen (allgemein)	-750.000		-170.000		-100.000		-100.000	
P1.03.01.571000.000			Zuschuss an private Unternehmen	20.000		30.000		30.000		30.000	
P1.03.01.571000.000			Zuschuss SW-Beitrag	70.000		25.000		18.000		18.000	
P1.03.01.571000.000			Gewerbegebiete								
P1.03.01.571000.000			Werbetafel Gewerbegebiet Liethe					5.000			
P1.03.01.571000.000			Werbetafel Gewerbegebiet südl.Brombeerweg			5.000					
P1.03.01.571000.000											
P1.03.01.573100.000	TH3_03	Allgemeine Einrichtungen und Unternehmen (einschl. Beteiligungen)	Erwerb Beteiligung Raiffeisen-Warengenossenschaft Ammerland-Friesland eG	100		100		100		100	
P1.03.01.573100.000			Erwerb Beteiligung Raiffeisenbank Rastede eG	100		100		100		100	
P1.03.01.573100.000			Zuschuss an Residenzort Rastede GmbH für Investitionen Turnierplatz	50.000		100.000		150.000		150.000	
P1.03.01.573100.000			Zuschuss an Residenzort Rastede GmbH für Investitionen Kögel-Willms-Platz	0		85.000					

# Investitionsprogramm 2015

Planungsjahre	2015		2016		2017		2018	
	Plan	VE	Plan	VE	Plan	VE	Plan	VE

P1.04.02.522200.000	TH4_01	Grunderwerb zur Weiterveräußerung (zur Bereitstellung von Bauland für den Wohnungsbau), eigener Wohnungsbau	<b>BPlan 88 a ?, Erweiterung "Nördlich Havelstraße"</b>							
P1.04.02.522200.000			-Verkauf	-710.000						
P1.04.02.522200.000			<b>BPlan 78 c ?, Erweiterung Hahn-Lehmden, Am Ostermoor</b>							
P1.04.02.522200.000			-Verkauf	-135.000		-110.000				
P1.04.02.522200.000			Ankauf	100.000						
P1.04.02.522200.000			<b>BPLAN 99 a, Stratjebusch</b>							
P1.04.02.522200.000			-Verkauf	-1.042.000			-292.500			
P1.04.02.522200.000			- Ankauf Bauerwartungsland Am Stratjebusch				230.000			
P1.04.02.522200.000			<b>Objekt: Bplan 100, Göhlen II, I.BA</b>							
P1.04.02.522200.000			- Ankauf Wohnbauflächen	2.000.000		600.000				
P1.04.02.522200.000										
P1.04.02.522200.000			- Verkauf			-2.000.000	-1.000.000		-500.000	
P1.04.02.522200.000			<b>Objekt Bplan 99b, Stratjebusch, II.BA</b>							
P1.04.02.522200.000			- Verkauf				-510.000			
P1.04.02.522200.000			<b>Objekt : Südlich Schlosspark III</b>							
P1.04.02.522200.000			- Verkauf						-910.000	
P1.05.01.365100.000	TH5_011	Kiga Loy	Sammelposten	900		500		350		1.350
P1.05.01.365100.000			Geräteschuppen, Kiga Loy			2.500				
P1.05.01.365100.000			Drainage für Spielplatzfläche	3.500						
P1.05.01.365100.000										
P1.05.01.365200.000	TH5_011	KiGa Marienstraße	Sammelposten	1.400		1.900		1.550		1.400
P1.05.01.365200.000			Anbau Überdachung, Kiga Marienstr.				5.000			
P1.05.01.365200.000										
P1.05.01.365200.000			2015 Sammelposten - Kiga Marienstr. (Geb.)	1.000						
P1.05.01.365200.000			Zaunanlage neu	0		4.800				
P1.05.01.365200.000			Komposter	3.000						
P1.05.01.365200.000										
P1.05.01.365300.000	TH5_011	KiGa Mühlenstraße	Sammelposten	4.700		5.700		2.200		1.000
P1.05.01.365300.000			Bücherregale Mitarbeiteraum, Kiga Mühlenstraße						1.500	
P1.05.01.365300.000			Schrankwand für Büro, Kiga Mühlenstr.			1.000				
P1.05.01.365300.000			2015 Sammelposten - Kiga Mühlenstr. (Geb.)	2.000						

# Investitionsprogramm 2015

Planungsjahre	2015		2016		2017		2018	
	Plan	VE	Plan	VE	Plan	VE	Plan	VE

P1.05.01.365300.000			Zaun, Kiga Mühlenstr.			0		5.500			
P1.05.01.365300.000			Umgestaltung Außenanlagen (Neue Wege)	0		30.000					
P1.05.01.365300.000			Neuer Matschbereich			0		9.700			
P1.05.01.365500.000	TH5_011	KiGa Voßbarg (einschl. Gymnastikraum)	Sammelposten	2.300		2.500		1.910		1.500	
			2015 Sammelkosten - Kiga Voßbarg (Geb.)	700							
P1.05.01.365500.000			Spielgerät - Mini-Kletteranlage					1.550			
P1.05.01.365500.000			Kuschelpalast mit Zubehör			3.000					
P1.05.01.365500.000			Spielgerät - Trampolin, Kiga Voßbarg					4.500			
P1.05.01.365500.000			Energetische San. Fassaden mit Stahlbetonstützen	0		80.000					
P1.05.01.365500.000			Energetische San. Fenster der Rückseite								
P1.05.01.365500.000			Matschgerät							11.500	
P1.05.01.365500.000			Doppelschaukel	3.500							
P1.05.01.365600.000	TH5_011	Kiga Feldbreite	Sammelposten	1.750		1.800		800		700	
P1.05.01.365600.000			Erneuerung Waschmaschine	1.500							
P1.05.01.365700.000	TH5_011	Hort Feldbreite	Sammelposten	600		600		600		600	
P1.05.01.365700.000			Möbel - Kuschelpalast, Hort Feldbr.	2.300		600					
P1.05.01.365700.000											
P1.05.02.126200.001	TH5_02	Ortsfeuerwehr Rastede	Sammelposten	7.000		7.000		7.000		7.000	
P1.05.02.126200.001			Feuerwehrfahrzeug (GW Logistik)			270.000					
P1.05.02.126200.001			Überdachung Freisitz Materialkosten					6.000			
P1.05.02.126200.001			Kompressor und Kältetrockner Druckluft	3.800							
P1.05.02.126200.001			Notstromaggregat (für LF 20/16)	10.000							
P1.05.02.126200.001											

# Investitionsprogramm 2015

Planungsjahre	2015		2016		2017		2018	
	Plan	VE	Plan	VE	Plan	VE	Plan	VE

P1.05.02.126200.002	TH5_02	Ortsfeuerwehr Hahn	Sammelposten	5.800		5.000		5.000		5.000	
P1.05.02.126200.002			Kompressor und Kältetrockner Druckluft	3.800							
P1.05.02.126200.002			Mini-Schneidgerät S 120 Mono					2.700			
P1.05.02.126200.003	TH5_02	Ortsfeuerwehr Ipwege-Wahnbek	Sammelposten	7.000		7.000		7.000		7.000	
P1.05.02.126200.003			Kompressor und Kältetrockner Druckluft	3.800							
P1.05.02.126200.003			Feuerwehrfahrzeug (LF 10/10)							220.000	
P1.05.02.126200.005	TH5_02	Ortsfeuerwehr Loy-Barghorn	Sammelposten	3.000		5.000		5.000		5.000	
P1.05.02.126200.005			Erweiterung Mannschaftsraum	0		230.000					
P1.05.02.126200.005			Kompressor und Kältetrockner Druckluft	3.800							
P1.05.02.126200.006	TH5_02	Ortsfeuerwehr Neusüdende	Sammelposten	6.000		5.000		5.000		5.000	
P1.05.02.126200.006			Kompressor und Kältetrockner Druckluft	3.800							
P1.05.02.126200.007	TH5_02	Ortsfeuerwehr Südbäke	Sammelposten	6.700		5.000		5.000		5.000	
P1.05.02.211100.001	TH5_021	Grundschule Feldbreite (ohne Schulbudget)	Sammelposten (oSB)	3.800		1.000		1.000		1.000	
P1.05.02.211100.001			Sonnenschutzanlagen Verwaltungsräume			15.000					
P1.05.02.211100.001			Energ. Sanierung Fassade Verwaltung OG Schulhofseite	35.000							
P1.05.02.211100.001			Sanierung und Dämmung Stahlbetonteile u. Dämmung der Brüstung			97.000					
P1.05.02.211100.001			Planung und Erweiterung GS Feldbreite	1.800.000							
P1.05.02.211100.001			Ersatz Hangelbogen					6.200			
P1.05.02.211100.002	TH5_021	Grundschule Feldbreite (Schulbudget)	Sammelposten (Schulbudget)	1.000		1.000		1.000		1.000	

# Investitionsprogramm 2015

Planungsjahre	2015		2016		2017		2018	
	Plan	VE	Plan	VE	Plan	VE	Plan	VE

P1.05.02.211200.001	TH5_021	Grundschule Hahn-Lehmden (ohne Schulbudget)	Sammelposten (oSB)	1.000		1.000		1.000		
P1.05.02.211200.001			Einbau einer Behindertentoilette					30.000		
P1.05.02.211200.001			Einbau eines Behindertenaufzuges					100.000		
P1.05.02.211200.001			Ersatz Gerät Schaukel	3.500						
P1.05.02.211200.002	TH5_021	Grundschule Hahn-Lehmden (Schulbudget)	Sammelposten (Schulbudget)	1.000		1.000		1.000		
P1.05.02.211200.002										
P1.05.02.211300.001	TH5_021	Grundschule Kleibrok (ohne Schulbudget)	Sammelposten (oSB)	10.300		1.000		1.000		
P1.05.02.211300.001			Planung Erweiterung der Grundschule	120.000						
P1.05.02.211300.001			Ersatzgerät für Schiff	25.000						
P1.05.02.211300.002	TH5_021	Grundschule Kleibrok (Schulbudget)	2015 Sammelkosten (Schulbudget)	1.000		1.000		1.000		
P1.05.02.211300.002			Anbau / Neubau Klassenräume Mensa			1.000.000	2.000.000			
P1.05.02.211400.001										
P1.05.02.211400.001	TH5_021	Grundschule Leuchtenburg (ohne Schulbudget)	Sammelposten (oSB)	4.400		1.000		1.000		
P1.05.02.211400.001			2015 Sammelkosten (Geb.)	150						
P1.05.02.211400.001			Neueindeckung Ziegeldach Hauptgebäude	120.000						
P1.05.02.211400.001			Zaunanlage zur Schoolstraat	0		5.000				
P1.05.02.211400.001			Einbau Küchenzeile Lehrmittelraum	15.000						
P1.05.02.211400.002	TH5_021	Grundschule Leuchtenburg (Schulbudget)	Sammelposten (Schulbudget)	1.000		1.000		1.000		
P1.05.02.211400.002										
P1.05.02.211500.001										
P1.05.02.211500.001	TH5_021	Grundschule Loy (ohne Schulbudget)	Sammelposten ( oSb)	1.000		1.000		1.000		
P1.05.02.211500.001			Einbau eines Behinderten-WC	0			30.000			
P1.05.02.211500.001			Beschaffung eines Rasentraktors				4.000			
P1.05.02.211500.001			Zwei Doppelschaukeln	7.000						
P1.05.02.211500.002	TH5_021	Grundschule Loy (Schulbudget)	Sammelposten (Schulbudget)	1.000		1.000		1.000		

# Investitionsprogramm 2015

Planungsjahre	2015		2016		2017		2018	
	Plan	VE	Plan	VE	Plan	VE	Plan	VE

P1.05.02.211600.001	TH5_021	Grundschule Wahnbek (ohne Schulbudget)	Sammelposten (oSb)	2.000		1.000		1.000		1.000	
P1.05.02.211600.001			Bau eines Mülleinstellplatzes							1.000	
P1.05.02.211600.001			Energetische Sanierung Fassade Ostseite 1- geschossiger Gebäudetrakt, Fensteraustausch, Stahlbetonstützen dämmen	0				125.000			
P1.05.02.211600.001			Einbau eines Behindertenaufzuges					200.000			
P1.05.02.211600.001			Einbau eines Behinderten-WC					30.000			
P1.05.02.211600.001			Einbau Sonnenschutzanlagen	0						43.000	
P1.05.02.211600.001			Erneuerung Küchenzeile	0				20.000			
P1.05.02.211600.002											
P1.05.02.211600.002	TH5_021	Grundschule Wahnbek (Schulbudget)	Sammelposten (Schulbudget)	1.000		1.000		1.000		1.000	
P1.05.02.218000.001	TH5_021	Gesamtschulen Gebäude Wilhelmstraße (ohne Schulbudget)	2015 Sammelkosten (Geb.)	2.350							
P1.05.02.218000.001			Sammelposten	20.000		20.000		20.000		20.000	
P1.05.02.218000.001			Anschaffung elektr. Händetrockner Schüler-/Aulatoiletten (6 Stück)			8.000					
P1.05.02.218000.001			Energetische San. Fassaden eingeschossiger Gebäudetrakt (BA IV)							425.000	
P1.05.02.218000.001			Energetische San. Sonnenschutz							25.000	
P1.05.02.218000.001			Energetische San. Fassaden zweigeschossiger Gebäudetrakt einschl. Sonnenschutz (BA IV)					275.000			
P1.05.02.218000.001			Sanierung Flachdach einschl. Dämmung Aula	40.000							
P1.05.02.218000.001			Neuanschaffung Beschilderung (Orientierungssystem)	4.000							
P1.05.02.218000.001			Nebelkammer Ray Trax 1			1.400					
P1.05.02.218000.001			Wellenmaschine			2.800					
P1.05.02.218000.001			3D-Drucker Ultimaker 2, KGS Wilhelmstr.			2.300					
P1.05.02.218000.001											
P1.05.02.218000.002											
P1.05.02.218000.002	TH5_021	Gesamtschulen Gebäude Feldbreite (ohne Schulbudget)	Sammelposten	9.750		1.000		1.000		1.000	
P1.05.02.218000.002			2016 Sammelkosten - Schulsporthalle			1.000					

# Investitionsprogramm 2015

Planungsjahre	2015		2016		2017		2018	
	Plan	VE	Plan	VE	Plan	VE	Plan	VE

P1.05.02.218000.002			2017 Sammelposten - Schulsportfläche					1.000			
P1.05.02.218000.002			2015 Sammelposten (Geb.) - KGS Feldbr.	1.000							
P1.05.02.218000.002											
P1.05.02.218000.002			Sanierung und Dämmung Stahlbetonteile u. Dämmung der Brüstung	0		80.000					
P1.05.02.218000.002			Einbau eines Behindertenaufzugs	50.000							
P1.05.02.218000.002			Beschaffung von Projektionsflächen	4.500							
P1.05.02.218000.003	TH5_021	Gesamtschulen (Schulbudget)	Sammelposten (Schulbudget)	8.000		8.000		8.000		8.000	
P1.05.02.218000.003											
P1.05.02.221000.001	TH5_021	Förderschulen (ohne Schulbudget)	Sammelposten	2.100		1.000		1.000		1.000	
P1.05.02.221000.001			Energ. Sanierung Fassaden mit Stahlbetonstützen	0		98.000					
P1.05.02.221000.001			Doppelschaukel	3.500							
P1.05.02.221000.002	TH5_021	Förderschulen (Schulbudget)	Sammelposten (Schulbudget)	1.000		1.000		1.000		1.000	
P1.05.02.221000.002											
P1.05.02.244000.000	TH5_021	Kreisschulbaukasse	Rückflüsse von Ausleihungen (KSBK)	-202.000		-193.700		-193.700		-193.700	
P1.05.02.252100.000	TH5_022	Archiv	Sammelposten	500		500		500		500	
P1.05.02.262000.000	TH5_022	Musikpflege	invest. Zuschuss	6.000		6.000		6.000		6.000	
P1.05.02.272000.000	TH5_022	Büchereien (Schulbücherei Zuordnung zur Schule)	Sammelposten	4.900		1.000		1.000		1.000	
P1.05.02.281100.000	TH5_022	Heimat- und sonstige Kulturpflege	invest. Zuschuss	800		800		800		800	
P1.05.02.281200	TH5_022	Palais	invest. Zuschuss	7.600		1.000		1.000		1.000	
P1.05.02.366100.000	TH5_022	Jugendtreff Villa Hartmann und Jugendräume	Sammelposten	2.000		2.000		2.000		2.000	

# Investitionsprogramm 2015

Planungsjahre	2015		2016		2017		2018	
	Plan	VE	Plan	VE	Plan	VE	Plan	VE

P1.05.02.573200.003	TH5_022	Dorfgemeinschaftshäuser 3)	Sammelposten	2.000		2.000		2.000		2.000	
P1.05.02.421000.000	TH5_023	Förderung des Sports	Invest. Zuschuss	13.000		13.000		13.000		13.000	
P1.05.02.424100.001	TH5_023	Freibad Rastede	Sammelposten	2.000		2.000		2.000		2.000	
P1.05.02.424100.001			2015 Sammelposten (Geb.) - Freibad	500							
P1.05.02.424100.001			Wackelgerät Gyrospeed			3.000					
P1.05.02.424100.001			Doppelschaukel	3.500							
P1.05.02.424100.003	TH5_023	Hallenbad	Sammelposten	1.000		1.000		1.000		1.000	
P1.05.02.424200.001	TH5_023	Sport- und Bolzplätze (soweit nicht nachfolgender Einzelsportplatz)	Sammelposten	4.500		3500		3.500		3.500	
P1.05.02.424200.001			Sportplatz Loy Zaunanlage	5.000							
P1.05.02.424200.007	TH5_023	Sportplatz Köttersweg	<b>Objekt: Sportplatz (Ersatzfl. FC)</b>								
P1.05.02.424200.007			- Neubau Sportplatz und Umkleidegebäude (Sportplatz Köttersweg)	2.155.000							
P1.05.02.424200.007			- Zuschuss vom Landkreis "Sportförderung", Sportanlage	-99.500							
P1.05.02.424300.001	TH5_023	Sporthallen (soweit nicht nachfolgender Einzelsporthalle)	Sammelposten	1.000		1.000		1.000		1.000	
P1.05.02.424300.001											
P1.05.02.424300.002	TH5_023	Sporthalle Kleibrok	Sammelposten	1.000		1.000		1.000		1.000	
P1.05.02.424300.002			Hohlraumdämmung			44.000					
P1.05.02.424300.002			Energetische Sanierung der Halle-Decken einschl. Dämmung					530.000			
P1.05.02.424300.003	TH5_023	Sporthalle Hahn-Lehmde	Sammelposten	1.000		1.000		1.000		1.000	
P1.05.02.424300.004	TH5_023	Sporthalle Wahnbe	Sammelposten	1.000		1.000		1.000		1.000	
P1.05.02.424300.004			Einhausung Nottreppe	5.000							
P1.05.02.424300.005	TH5_023	Sportraum Loy	Sammelposten	1.000		1.000		1.000		1.000	
P1.05.02.424300.006	TH5_023	Turnhalle Feldbreite	Sammelposten	1.000		1.000		1.000		1.000	

# Investitionsprogramm 2015

Planungsjahre	2015		2016		2017		2018	
	Plan	VE	Plan	VE	Plan	VE	Plan	VE

P1.05.02.424300.006			Einbau Zwischenbodens im Geräteraum, Turnhalle Feldbreite							
P1.05.02.424300.007	TH5_023	Mehrzweckhalle Feldbreite	Sammelposten	5.000		2.000		2.000		2.000
P1.05.02.424300.008	TH5_023	Turnhalle Wilhelmstraße	Sammelposten	1.000		1.000		1.000		1.000
P1.05.02.424300.008			Dämmung der oberen Geschossdecke			15.000				
P1.05.02.424300.008			Sanierung Dach einsch. Dämmung, Ern. Fenster			80.000				
P1.06.00.366200.000	TH6_01	Kinderspielplätze (ohne Schulen und Kita)	Spielgeräte (Ersatz), Kinderspielplätze	35.000		25.000		25.000		25.000
P1.06.00.511000.000	TH6_01	Räuml. Planung/Entwicklungsmaßnahmen	Zuschuss an LKA-Breitbandversorgung	125.000		125.000		125.000		
P1.06.00.538100.001	TH6_01	Schmutzwasserbeseitigung Zentrale Einrichtung Klärwerk								
P1.06.00.538100.001			Sammelposten	6.000		6.000		6.000		
P1.06.00.538100.001			Klärschlammfaulung		800.000	1.900.000	1.500.000	400.000	400.000	
P1.06.00.538100.001			Erneuerung Kalkdosierschnecke	20.000						
P1.06.00.538100.001			Erneuerung Pumpen	55.000						
P1.06.00.538100.001			Ausgleichsbecken							
P1.06.00.538100.001			Erneuerung Rücklaufschlammumpen	40.000						
P1.06.00.538100.001										
P1.06.00.538100.001		Pumpwerke	PW Eichenbruch (26)-Ern. Masch. Teil	10.000						
P1.06.00.538100.001			PW An der Brücke 1 (19)-Ern. Masch. Teil	10.000						
P1.06.00.538100.001			PW Nethen(21)-Ern. Masch. Teil	10.000						
P1.06.00.538100.001			PW Klein Feldhus (13)-Ern. Masch. Teil	10.000						
P1.06.00.538100.001			PW Hostemost (7)-Ern. Elektr. Teil	16.000						
P1.06.00.538100.001			PW Zollhaus (8)-Ern. elektr. Teil	16.000						
P1.06.00.538100.001			PW Danziger Straße	0		63.000				
P1.06.00.538100.001			PW Reiterhof (4)-Ern. elektr. Teil	16.000						

# Investitionsprogramm 2015

Planungsjahre	2015		2016		2017		2018	
	Plan	VE	Plan	VE	Plan	VE	Plan	VE

P1.06.00.538100.001  
P1.06.00.538100.001  
  
P1.06.00.538100.001  
P1.06.00.538100.001  
  
P1.06.00.538100.001  
P1.06.00.538100.001  
P1.06.00.538100.001  
  
P1.06.00.538100.001  
  
P1.06.00.538100.001  
  
P1.06.00.538100.001  
P1.06.00.538100.001  
  
P1.06.00.538100.001  
P1.06.00.538100.001  
P1.06.00.538100.001  
P1.06.00.538100.001  
  
P1.06.00.538100.001  
  
P1.06.00.538100.001  
P1.06.00.538100.001  
P1.06.00.538100.001  
P1.06.00.538100.001  
  
P1.06.00.538100.001  
  
P1.06.00.538100.001  
P1.06.00.538100.001  
P1.06.00.538100.001  
P1.06.00.538100.001  
  
P1.06.00.538100.001  
  
P1.06.00.538100.001  
P1.06.00.538100.001

Rohrnetz

SW-Beiträge	-150.000		-600.000		-150.000		-150.000	
SW-Grundstücksanschlüsse (nur Anschlußstutzen)	20.000		20.000		20.000		20.000	
<b>Objekt: BPI. 78 b; Nethener Weg</b>								
- Einzahlungen aus Verkauf Hausanschlusschächte; SW 2012	-1.700							
<b>Objekt: BPI. 78 c; Nethener Weg</b>								
- SW-Kanal	155.000							
- Einzahlung aus dem Verkauf Hausanschlusschächte	-3.400							
<b>Objekt: BPlan 59 "Gewerbegebiet Leuchtenburg III"</b>								
- Einzahlung aus dem Verkauf Hausanschlusschächte; SW 2012			-1.000					
<b>Objekt BPI.88A "Erweiterung Müritzstr."</b>								
- SW-Kanal	55.000							
<b>B-Plan 99 A - Wohnbaufläche am Stratjebusch</b>								
SW-Kanal			100.000					
<b>Objekt: Voßbarg (SAB)</b>								
- SW-Kanal			200.000	70.000	70.000			
<b>Objekt: Erneuerung von SW-Haltungen</b>								
- Quellenweg.; HA 47020163 - HE 47020159					12.500			
- Im Göhlen.; HA 47020140 - HE 47020127					16.000			
- Im Göhlen.; HA 47020051 - HE 47020046					21.000			
- Feldbreite.; HA 46010125 - HE 46010122					13.000			
- Goethestr.; HA 49970163 - HE 49970176					8.000			
- Hesterstr.; HA 49970136 - HE 49970137					7.000			
- Allerstr.; HA 49970150 - HE 49970163					11.000			
- Am Turm.; HA 4997081 - HE 49970172					9.000			
<b>Objekt: BPI. 68 d "Westl. Tannenkrugstraße"</b>								
<b>Objekt: SAB Bachstraße</b>								
- SW-Kanal	180.000	240.000	240.000					
Objekt: Ausbau Loyer Weg von Buchenstr. bis Emsoldstr.								

# Investitionsprogramm 2015

Planungsjahre	2015		2016		2017		2018	
	Plan	VE	Plan	VE	Plan	VE	Plan	VE

P1.06.00.538100.001			- 'SW-Kanal	25.000		31.000					
			<b>Objekt: Ausbau K131 OD Rastede</b>								
P1.06.00.538100.001			Ausbau K131 OD Rastede - SWK	200.000							
P1.06.00.538100.001			<b>Objekt: BPl. 79e (4. BA) - südl. Schloßpark</b>								
P1.06.00.538100.001											
P1.06.00.538100.001			<b>Objekt: Am Kleinenfelde</b>								
P1.06.00.538100.001			- SW - Kanal	200.000	900.000	900.000					
P1.06.00.538100.001			<b>Objekt BPl. 100</b>								
P1.06.00.538100.001			- 'BPl.100 - Erweiterung Göhlen II, SWK	50.000	260.000	260.000					
P1.06.00.538100.001			<b>Objekt: 'Erweiterung GE</b>								
P1.06.00.538100.001			<b>Bürgermeister-Brötje-Str.</b>								
			- SW-Kanal	0							
P1.06.00.538100.003	TH6_01	Niederschlagswasser	RW-Grundstücksanschlüsse ( nur Anschlußstutzen)	20.000		20.000		20.000		20.000	
P1.06.00.538100.003			NW-Beiträge			-68.000		-26.000		-25.000	
P1.06.00.538100.003			<b>Objekt: BPl. 78 b "Nethener Weg"</b>								
P1.06.00.538100.003			- Einzahlungen aus Verkauf Hausanschlusschächte; RW 2012			-1.500					
P1.06.00.538100.003			<b>Objekt: BPl. 78 c "Nethener Weg"</b>								
P1.06.00.538100.003			- RW-Kanal	100.000							
			- Einzahlung aus dem Verkauf Hausanschlusschächte	-3.000		-1.000					
P1.06.00.538100.003			<b>Objekt: BPl. 59 "Gewerbegebiet Leuchtenburg III"</b>								
P1.06.00.538100.003			- Einzahlung aus dem Verkauf Hausanschlusschächte; RW 2012			-1.000					
P1.06.00.538100.003			<b>Objekt: Ausbau Loyer Weg von Buchenstr. bis Emsoldstr.</b>								
P1.06.00.538100.003			- RW-Kanal	45.000		165.000					
P1.06.00.538100.003			<b>Objekt: BPl. 68 d "Westl. Tannenkrugstraße"</b>								
P1.06.00.538100.003			<b>Objekt: Am Kleinenfelde</b>								
P1.06.00.538100.003			- RWK	210.000	600.000	600.000					
P1.06.00.538100.003			<b>Objekt BPl.88A "Erweiterung Müritzstraße"</b>								
P1.06.00.538100.003			- RW-Kanal	80.000							
P1.06.00.538100.003			<b>B-Plan 99 A - Wohnbaufläche am Stratjebusch</b>								
P1.06.00.538100.003			- RW-Kanal	150.000		100.000					
P1.06.00.538100.003			- Einzahlung aus dem Verkauf Hausanschlusschächte	-4.500							

# Investitionsprogramm 2015

Planungsjahre	2015		2016		2017		2018	
	Plan	VE	Plan	VE	Plan	VE	Plan	VE

P1.06.00.538100.003			<b>Objekt: Erneuerung RW-Kanal</b>						
P1.06.00.538100.003			- Hohlweg; HA 49975153 - HE 49975152				22.000		
P1.06.00.538100.003			- Wagnerstr; HA 46025054 - HE 46025055				14.500		
P1.06.00.538100.003			- Wagnerstr; HA 46025057 - HE 46025067				18.000		
P1.06.00.538100.003			- Schulstr.; HA 48975037 - HE 48975057				11.000		
P1.06.00.538100.003			- Beethovenstraße; HA 46025091 - HE 46025092				10.000		
P1.06.00.538100.003			- Bachstr.; HA 46025069 - HE 46025070						
P1.06.00.538100.003			- Beethovenstr.; HA 46025090 - HE 46025091				9.000		
P1.06.00.538100.003									
P1.06.00.538100.003			<b>Objekt: Voßbarg (SAB)</b>						
P1.06.00.538100.003			- RW-Kanal			119.000	45.000	45.000	
P1.06.00.538100.003			<b>Objekt: Bachstraße (SAB)</b>						
P1.06.00.538100.003			- RW-Kanal	220.000	410.000	410.000			
P1.06.00.538100.003			<b>Objekt: Ausbau K131 OD Rastede</b>						
P1.06.00.538100.003			Ausbau K131 OD Rastede - RWK	200.000					
P1.06.00.538100.003									
P1.06.00.538100.003			Zentr. Bushaltestelle Feldbr. - RW-Kanal				105.000		
P1.06.00.538100.003			<b>Objekt: BPlan 100</b>						
P1.06.00.538100.003			- BPl.100 - Erweiterung Göhlen II, RWK	50.000	50.000	250.000			
P1.06.00.538100.003			- Einzahlung aus dem Verkauf Hausanschlusschächte	-12.500					
P1.06.00.538100.003									
P1.06.00.541100.001	TH6_01	Gemeindestraßen	<b>Objekt: BPl. 78 b; Nethener Weg</b>						
P1.06.00.541100.001			- Erschließungsbeiträge			-35.000			
P1.06.00.541100.001			<b>Objekt: BPl. 78 c; Nethener Weg</b>						
P1.06.00.541100.001			- Straßenbau	145.000	125.000	125.000			
P1.06.00.541100.001			- Erschließungsbeitrag	-60.000					
P1.06.00.541100.001			<b>Objekt: BPl. 59 "Gewerbegebiet Leuchtenburg III"</b>						
P1.06.00.541100.001			- Erschließungsbeiträge			-70.000			
P1.06.00.541100.001			<b>Objekt: Ausbau Loyer Weg von Buchenstr. bis Emsoldstr.</b>						
P1.06.00.541100.001			- Straßenbau	295.000		430.000			
P1.06.00.541100.001			<b>Objekt: Umgestaltung Beete Ortskern</b>						
P1.06.00.541100.001			- Grünanlagen	200.000		200.000			

# Investitionsprogramm 2015

Planungsjahre	2015		2016		2017		2018	
	Plan	VE	Plan	VE	Plan	VE	Plan	VE

P1.06.00.541100.001

P1.06.00.541100.001

P1.06.00.541100.001

P1.06.00.541100.001

P1.06.00.541100.001

P1.06.00.541100.001

P1.06.00.541100.001

P1.06.00.541100.001

P1.06.00.541100.001

P1.06.00.541100.001

P1.06.00.541100.001

<b>Objekt: BPl.88 "nördlich Havelstraße"</b>								
- Straßenbau	155.000							
<b>Objekt: BPl.88A "Erweiterung Müritzstr."</b>								
- Straßenbau	310.000	118.000	118.000					
- Erschließungsbeitrag	-355.000							
<b>Objekt: BPl.93 "südlich Schloßpark II"</b>								
- Straßenbau	100.000							
<b>Objekt: B-Plan 99 A - Wohnbaufläche am Stratjebusch</b>								
- Straßenbau	200.000							
Erschließungsbeitrag	-266.000							
<b>Objekt: Deckenprogramm</b>								
- Deckenprogramm	300.000		250.000		500.000		750.000	

# Investitionsprogramm 2015

Planungsjahre	2015		2016		2017		2018	
	Plan	VE	Plan	VE	Plan	VE	Plan	VE

P1.06.00.541100.001			<b>Objekt: Bushaltestellen</b>						
P1.06.00.541100.001			- Neubau Bushaltestellen	5.000		5.000		5.000	
P1.06.00.541100.001			<b>Objekt: Voßberg (SAB)</b>						
P1.06.00.541100.001			- Straßenbau				500.000	700.000	700.000
P1.06.00.541100.001			<b>Objekt: zentrale Bushaltestelle Feldbreite</b>						
P1.06.00.541100.001			- Neubau/behindertengerechter Umbau				346.000		415.000
P1.06.00.541100.001			- Zuschuss				-50.000		-50.000
P1.06.00.541100.001			<b>Objekt: Bachstraße (SAB)</b>						
P1.06.00.541100.001			- Straßenbau	200.000	200.000	200.000			
			Straßenausbaubeiträge			-70.000			
P1.06.00.541100.001			<b>Objekt: Ausbau K131 OD Rastede</b>						
P1.06.00.541100.001			Ausbau K131 OD Rastede (Fußweg+Parkstr.) - Straßenbau	435.000					
			Straßenausbaubeiträge			-200.000			
P1.06.00.541100.001			<b>Objekt: BPlan 100</b>						
P1.06.00.541100.001			- BPl.100 Erw. Göhlen II, Straßenbau	200.000	1.050.000	1.050.000	200.000		
			- Erschließungsbeitrag			-600.000		-300.000	-200.000
P1.06.00.541100.001									
P1.06.00.541100.001			Sammelposten - Str., Wege, Plätze	5.000		56.000		1.000	1.100
P1.06.00.541100.001									
P1.06.00.541100.001			Anschaffung von 2 feststehenden Geschwindigkeitsdisplays				3.000		
P1.06.00.545200.000	TH6_01	Straßenbeleuchtung	<b>Objekt: Erneuerung Straßenbeleuchtung</b>						
P1.06.00.545200.000			Straßenbel. Verteiler, Haupteinspeisungen			12.000			
P1.06.00.551000.000	TH6_01	Öffentliches Grün/Landschaftsba u	Ankauf von Kompensationsflächen			200.000		300.000	300.000
P1.06.00.573300.000	TH6_02	Bauhof	Sammelposten	10.000		10.000		10.000	10.000
P1.06.00.573300.000			Bau einer Fahrzeug- u. Maschinenhalle	70.000					
P1.06.00.573300.000			Erweiterung Schüttgutboxen						
P1.06.00.573300.000			Ersatz Fendt Geräteträger	180.000					
P1.06.00.573300.000			Ersatzbeschaffung LKW mit Ladekran			250.000			

8.235.300	4.753.000	6.399.700	2.815.000	3.889.460	1.100.000	1.331.250	0
-----------	-----------	-----------	-----------	-----------	-----------	-----------	---

## Produkt- und Kostenstellenplan

Budget	Teilhaushalt	Produkt	Kostenstelle	Bezeichnung
<b>Bürgermeister</b>				
<b>Budgets</b>	<b>Teil-HH</b>	<b>enthaltene Prod.</b>	<b>Bezeichnung</b>	
111000	TH1_01	P1.01.00.111100.000	9111100000	Gemeindeorgane
<b>Gleichstellungsbeauftragte</b>				
	<b>Teil-HH</b>	<b>enthaltene Prod.</b>	<b>Bezeichnung</b>	
220000	TH2_02	P1.02.00.111200.000	9111200000	Gleichstellung von Mann und Frau
<b>Stabstelle</b>				
<b>FB Verwaltungsleitung</b>				
	<b>Teil-HH</b>	<b>enthaltene Prod.</b>	<b>Bezeichnung</b>	
330000	TH3_03	P1.03.01.571000.000	9571000000	Wirtschaftsförderung
		P1.03.01.573100.000	9573100000	Allgemeine Einrichtungen und Unternehmen (einschl. Beteiligungen)
		P1.03.01.575000.000	9575000000	Tourismus
<b>FB Personal u. Organisation</b>				
	<b>Teil-HH</b>	<b>enthaltene Prod.</b>	<b>Bezeichnung</b>	
310000	TH3_01	P1.03.02.111210.000	9111210000	Personalangelegenheiten
		P1.03.02.111230.000	9111230000	Organisation und Einrichtungen für die gesamte Verwaltung
<b>FB Haushalt u. Finanzen</b>				
	<b>Teil-HH</b>	<b>enthaltene Prod.</b>	<b>Bezeichnung</b>	
320000	TH3_02	P1.03.03.111500.000	9111500000	Finanzverwaltung und Rechnungsprüfung
320100		P1.03.03.611000.000	9611000000	Steuern, allgemeine Zuweisungen, allgemeine Umlagen
		P1.03.03.612000.000	9612000000	Sonstige allgemeine Finanzwirtschaft
		P1.03.03.613000.000	9613000000	Abwicklung aus Vorjahren
<b>Zentrale Gebäudewirtschaft</b>				
	<b>Teil-HH</b>	<b>enthaltene Prod.</b>	<b>Bezeichnung</b>	
410000	TH4_01	P1.04.02.111600.000	entfällt	Liegenschaftsverwaltung (einschl. un-/bebaute GrdSt.e und GrdSt.-/Gebäudemanagement. Verrechnung zu den anderen Fachbereichen erforderlich!!!)
			9000000001	Neutraler Aufwand
			9000000002	Neutrale Erträge
				<b>Gebäude (auch Strom-, Gas- u. Ölrechnungen, Schornsteinfeger)</b>
			9111123001	Rathaus
			9111123002	Gerätelager-Rathaus
			9111160001	KVHS - Baumgartenstr.10
			9111160002	Marktplatzgebäude
			9111160003	Whs-Schlossstr. 29
			9111160004	Geräteraum (32,85)-Schlossstr. 29
			9111160005	Lager/Garage (68,99)-Schlossstr. 29
			9111160006	Blockhütte (33,12)-Schlossstr. 29
			9111160007	Whs Wapelstr.15 -15 a
			9111160008	Nebengeb.Nr. 2 (Whs Wapelstr.15 - 15 a)
			9111160009	Whs Emsstr.2 u. Wapelstr.13 (ein Geb.)
			9111160010	Whs Emstr. 4 u. Jadestr.10 (ein Geb.)
			9111160011	Nebengeb.Nr. 1 zwischen Wapel-/Emsstr.
			9111160012	Garagenanlage-Beethovenstr.
			9111160013	Garagenanlage-Am Stratjebusch
			9111160015	Clubh. Modellflugpl. Möwe, Spohler Str.
			9111160016	Lagerhaus 1, Spohler Str.

Produkt- und Kostenstellenplan

Budget	Teilhaushalt	Produkt	Kostenstelle	Bezeichnung
			9111160017	Lagerhaus 2, Spohler Str.
			9111160018	Sozialstation Geräteschuppen I
			9111160019	Sozialstation/Geräteschuppen II
			9111160020	Wohnh. Metjend. 337
			9111160021	Gerätesch. 1, M. 337
			9111160022	Gerätesch. 2, M. 337
			9111160050	Whs Mühlenstr. 58 (kein Betriebsgeb.)
			9111160051	Holzgeräteschuppen-Mühlenstr.58
			9111160052	Clubh. Mühlenstr. 44
			9111160053	Whs Uhlhornstraße 17
			9111160054	Geb. Nordermoordamm 4
			9112621001	FW-Gerätehaus Rastede mit Wohnung
			9112621002	Fertiggarage-FW Rastede
			9112621003	Geräteschuppen-FW Rastede
			9112622001	FW-Gerätehaus Hahn
			9112622002	Anbau (offen)-FW Hahn
			9112622003	Fertiggarage-FW Hahn
			9112623001	FW-Gerätehaus Ipwege-Wahnbek
			9112625001	FW-Gerätehaus Loy-Barghorn
			9112625002	Garage-FW Loy-Barghorn
			9112626001	FW-Gerätehaus Neusüdende
			9112627001	FW-Gerätehaus Südbäke
			9112627002	Hist.Spritzenhaus-FW Südbäke
			9121110001	GS Feldbreite
			9121110002	Fahrradstand-GS Feldbreite
			9121110003	Gerätesch.-Holz -GS Feldbreite
			9121120001	GS Hahn-Lehmden mit 2 Wohnungen
			9121120002	Fahrradstand-GS Hahn-Lehmden
			9121120003	Holzpavillion-GS Hahn-Lehmden
			9121130001	GS Kleibrok
			9121140001	GS Leuchtenburg einschl. Blechgarage
			9121150001	GS Loy
			9121150002	GS Loy - Blockhaus
			9121160001	GS Wahnbek mit Wohnung
			9121160002	Fahrradstand-GS Wahnbek
			9121160003	Pavillion GS Wahnbek
			9121800001	KGS
			9121800002	Holzschuppen mit Carport-KGS
			9121800003	Holzpavillion-KGS
			9121810001	Geb. Feldbreite-KGS - einschließlich Schulsportanlage Feldbreite
			9121810002	Fahrradstand-Geb.Feldbreite-KGS
			9121810003	Blockbohlenhütte-Geb.Feldbreite-KGS
			9121810004	2 Containerklassen Geb. Feldbreite - KGS
			9121810005	Gerätehaus Sportplatz Feldbreite
			9121810006	Gerätehaus Garten-AG
			9122100001	Förderschule mit Wohnung
			9122100002	Holzschuppen-Förderschule
			9122100003	Klinkergeräteschuppen-Förderschule
			9122100004	Gartenhaus-Holz-Schule einschl. Gewächshaus/Gartenhütte - Förderschule
			9122100005	Pavillon 6-eckig, Schulhof Förderschule
			9127200070	Bücherei - Villa Wächter
			9128110050	Ehrenmal Hahn
			9128120070	Palais
			9131540001	Tannenkrugsiedl.41 A-E
			9131540002	Nebengebäude Nr. 3
			9131540005	Tannenkrugsiedl.45 A -E
			9131540006	Nebengebäude Nr. 1

Produkt- und Kostenstellenplan

Budget	Teilhaushalt	Produkt	Kostenstelle	Bezeichnung
			9131540007	Tannenkrugsiedl.47 A-E
			9136510001	KiGa Loy
			9136510002	Geräteschuppen Nr.1(7,20)-KiGa Loy
			9136510003	Geräteschuppen Nr.2 (38,73)-KiGa Loy
			9136510004	Geräteschuppen Nr. 3 - KiGA Loy
			9136520001	KiGa Marienstraße
			9136520002	Holzsch.-KiGa Marien
			9136530001	KiGa Mühlenstraße
			9136530002	Holzsch.-KiGA Mühl.
			9136530003	Holzgeräteschuppen(15,00)-KiGA Mühlen
			9136530004	Holzgerätesch. im Sandkasten-KiGA Mühlenstr.
			9136550001	KiGa Voßbarg mit Wohnung
			9136550002	Fertigarage KiGA-Voßbarg
			9136560001	KiGa Feldbreite
			9136560002	Geräteschuppen Kindergarten Feldbreite
			9136590201	Spielkreis Delfshausen mit Wohnung
			9136590202	Bauwagen-Spielkreis Delfshausen
			9136590203	Holzgeräteschuppen Nr.1(16,92) Spielk. D
			9136590204	Holzgeräteschuppen Nr.2 (6,31) Spielk. D
			9136590401	Spielkreis Rastede-Nord
			9136590601	Krippe Rastede, Südender Str. 106 a
			9136590801	Krippe Feldbreite
			9136590802	Geräteschuppen Krippe Feldbreite
			9136590901	Hort Feldbreite
			9136610001	Jugendtreff Villa Hartmann
			9136610002	Jugendtreff Delfshausen
			9142411050	Funktionsgebäude - Freibad Rastede
			9142411051	Aufsichtsturm
			9142411052	Technikgebäude (Kinderbereich) Freibad Rastede
			9142412001	Betriebswohnhaus Naturbad
			9142412002	Sanitärgebäude (Campingplatz)
			9142412003	Umkleidegebäude am Naturbad
			9142412004	Grillhütte - Naturbad
			9142413001	Hallenbad mit Cafeteria u.Sauna
			9142413002	Außensauna - Hallenbad
			9142421001	Sport- und Bolzplätze
			9142421002	Tennisanlage, Clubhaus
			9142422001	Sportplatzgeb. Mühlenstr. (inkl. Vereinsheim)
			9142424001	Sp.pl.geb.Lerchen
			9142425001	Sportplatzgeb. Wahnbek (Vereinshaus)
			9142425002	Umkleidegeb. - Sportplatz Wahnbek
			9142426001	Sportplatzgeb. Loy (Clubhaus)
			9142426002	Gerätehaus - Sportplatz Loy
			9142427001	Umkleidegeb. Köttersweg
			9142428001	Sportplatz Nethen (Vereinshaus)
			9142428002	Garage Sportplatz Nethen
			9142432001	Sporthalle Kleibrok
			9142433001	Sporthalle Hahn-Lehmden
			9142434001	Sporthalle Wahnbek
			9142435001	Sportraum Loy
			9142436001	Turnhalle Feldbreite
			9142437001	Mehrzweckhalle Feldbreite
			9142438001	Turnhalle Wilhelmstraße
			9153816001	WC-Geb.Marktplatz

# Produkt- und Kostenstellenplan

Budget	Teilhaushalt	Produkt	Kostenstelle	Bezeichnung
			9153817001	WC-Geb. Kirche
			9153818001	WC-Geb. Rennplatz
			9155110050	Umkleidegebäude Rennplatz
			9155110070	Meldestelle Rennplatz
			9157323001	DGH Wapeldorf
			9157323002	DGH Nethen
			9157323003	Ger.sch.-DGH Net
			9157323050	DGH Bekhausen
			9157323070	DGH Südbäke
				<b>Grundstücke (Abfallbeseitigung, Trink- und Abwasser, Grundsteuer, Straßenreinigung)</b>
			9211123001	Rathaus
			9211160001	KVHS - Baumgartenstr.10
			9211160002	Marktplatzgebäude
			9211160003	Whs-Schlossstr. 29
			9211160007	Whs Wapelstr.15 -15 a
			9211160012	Garagenanlage-Beethovenstr.
			9211160013	Garagenanlage-Am Stratjebusch
			9211160014	Sozialstation mit Kinderkrippe Rastede
			9211160015	Clubh.Möwe,Spo- Str.
			9211160016	Lagerh.1,Spohler Str
			9211160017	Lagerh.2, Spohler St
			9211160020	Allgemeines Grundvermögen
			9211160021	Wohnh. Metjend. 337
			9211160030	Vergeb. Erbbaugrundstücke
			9211160050	Whs Mühlenstr. 58 (kein Betriebsgeb.)
			9211160052	Clubh. Mühlenstr. 44
			9211160053	Whs Uhlhornstraße 17
			9211160054	Geb. Nordermoordamm 4
			9211160055	Grundst. Mühlenstr. Flur 32, Flurst. 68/3
			9211160099	Auffangposition/Kostenstelle gesperrt
			9212610001	Löschwasserstellen
			9212621001	FW-Gerätehaus Rastede mit Wohnung
			9212622001	FW-Gerätehaus Hahn
			9212623001	FW-Gerätehaus Ipwege-Wahnbek
			9212625001	FW-Gerätehaus Loy-Barghorn
			9212626001	FW-Gerätehaus Neusüdende
			9212627001	FW-Gerätehaus Südbäke
			9212627002	Hist.Spritzenhaus-FW Südbäke
			9221110001	GS Feldbreite
			9221120001	GS Hahn-Lehmden mit 2 Wohnungen
			9221130001	GS Kleibrok
			9221140001	GS Leuchtenburg
			9221150001	GS Loy
			9221160001	GS Wahnbek mit Wohnung
			9221800001	KGS
			9221810001	Geb. Feldbreite-KGS (einschließlich Schulsportplatz Feldbreite)
			9222100001	Förderschulen
			9227200070	Bücherei - Villa Wächter
			9228110050	Z. Beisp. Ehrenmal Hahn
			9228120070	Palais
			9231540001	Soziale Einr. Wohnungslose (Grundstücke)
			9236510001	KiGa Loy
			9236520001	KiGa Marienstraße
			9236530001	KiGa Mühlenstraße
			9236550001	KiGa Voßb./Wohnung
			9236560001	KiGa Feldbreite
			9236590201	Spielkreis Delfshausen mit Wohnung

Produkt- und Kostenstellenplan

Budget	Teilhaushalt	Produkt	Kostenstelle	Bezeichnung
			9236590601	Krippe Rastede, Südender Str. 106 a
			9236610001	Jugendtreff Villa Hartmann
			9236610002	Jugendtreff Delfshausen
			9236620001	Kinderspielplätze ( nicht Schulen und Kita und Bad)
			9242411050	Freibad Rastede
			9242412001	Badeanstalt Hahn
			9242413001	Hallenbad mit Cafeteria u.Sauna
			9242421001	Sport-/Bolzpl. (Grundstücke)
			9242422001	Sportplatz Mühlenstr.
			9242423001	Sportplatz Kleibrok
			9242424001	Sportplatz Lerchenstraße
			9242425001	Sportplatz Wahnbek
			9242426001	Sportplatz Loy
			9242427001	Sportplatz Köttersweg
			9242428001	Sportplatz Nethen (Grundstücke)
			9242432001	Sporthalle Kleibrok
			9242433001	Sporthalle Hahn-Lehmden
			9242434001	Sporthalle Wahnbek (Grundstück)
			9242436001	Turnhalle Feldbreite
			9242437001	Mehrzweckhalle Feldbreite
			9242438001	Turnhalle Wilhelmstraße
			9252220001	Wohnbauflächen
			9252220002	Vorräte Wohnbauflächen
			9253816001	WC-Geb.Marktplatz
			9253817001	WC-Geb. Kirche
			9253818001	WC-Geb. Rennplatz
			9254110000	Str./Wege/Plätze/Brücken
			9255110000	Öffentl. Grün/Landschaftsbau
			9255110050	Umkleidegebäude Rennplatz
			9255110070	Schlosspark
			9255110071	Rennplatz - nur Sportplatz ab 2013
			9255400001	Kompensationsfl.
			9255500001	Wirtschaftswege
			9257310001	Gewerbeflächen
			9257310002	Vorräte-Gewerbeflächen
			9257313001	DGH Wapeldorf
			9257313002	DGH Nethen
			9257313003	Geräteschuppen - DGH Nethen
			9257313050	DGH Bekhausen
			9257313070	DGH Südbäke
			9911600050	Personalkosten
			9911600051	Sach- und Dienstleistungen
			9911600052	Regiekosten
			9911600053	Zusatzkosten
			9911600054	Kalk. Zinsen
			410500	
Bürgerdienste				
FB Arbeit und Soziales				
	Teil-HH	enthaltene Prod.	Bezeichnung	
510000	TH5_01	P1.05.01.111240.000	9111240000	Beirat für Senioren und Behinderte
510100			Überschrift	Grundversorgung und Hilfen (SGB XII)
		311100	Überschrift	Hilfe zum Lebensunterhalt (3. Kapitel SGB XII)
		P1.05.01.311110.000	9311110000	Laufende Leistungen
		P1.05.01.311120.000	9311120000	Einm. Leistungen an Empfänger lfd. Leistungen

# Produkt- und Kostenstellenplan

Budget	Teilhaushalt	Produkt	Kostenstelle	Bezeichnung
		P1.05.01.311130.000	9311130000	Einm. Leistungen an sonstige Leistungsberechtigte
		311200	Überschrift	<b>Hilfe zur Pflege (7. Kapitel SGB XII), örtlicher Träger</b>
		P1.05.01.311210.000	9311210000	Pflegegeld bei erheblicher Pflegebedürftigkeit
		P1.05.01.311220.000	9311220000	Pflegegeld bei schwerer Pflegebedürftigkeit
		P1.05.01.311230.000	9311230000	Pflegegeld bei schwerster Pflegebedürftigkeit
		311240	Überschrift	<b>Hilfe zur Pflege; andere Leistungen</b>
		P1.05.01.311241.000	9311241000	angem. Aufwendungen für Pflegeperson
		P1.05.01.311242.000	9311242000	angemessene Beihilfen
		P1.05.01.311243.000	9311243000	Beitr. Pflegeperson angem. Alterssicherung
		P1.05.01.311244.000	9311244000	Bes. Pflegekraft SoStation oder PD
		P1.05.01.311245.000	9311245000	Hilfsmittel
		311400	Überschrift	<b>Hilfen zur Gesundheit (5. Kapitel SGB XII)</b>
		P1.05.01.311410.000	9311410000	Hilfen zur Gesundheit: vorbeugende Gesundheitshilfe
		P1.05.01.311420.000	9311420000	Hilfen zur Gesundheit: Hilfe bei Krankheit
		P1.05.01.311430.000	9311430000	Hilfen zur Gesundheit: Hilfe zur Familienplanung
		P1.05.01.311440.000	9311440000	Hilfen zur Gesundheit: Hilfe bei Schwanger- und Mutterschaft
		P1.05.01.311450.000	9311450000	Hilfen zur Gesundheit: Hilfe bei Sterilisation
		311500	Überschrift	<b>Hilfe in anderen Lebenslagen (9. Kapitel SGB XII)</b>
		P1.05.01.311530.000	9311530000	Hilfe zur Weiterführung des Haushalts
		P1.05.01.311540.000	9311540000	Altenhilfe
		P1.05.01.311550.000	9311550000	Bestattungskosten
		P1.05.01.311560.000	9311560000	Hilfe in sonstigen Lebenslagen
		311600	Überschrift	<b>Grundsicherung im Alter und bei Erwerbsminderung (4. Kapitel SGB XII)</b>
		311610	Überschrift	<b>Leistungen der Grundsicherung im Alter und bei Erwerbsminderung</b>
		P1.05.01.311611.000	9311611000	Laufende Leistungen der Grundsicherung im Alter und bei Erwerbsminderung
		P1.05.01.311612.000	9311612000	Einmalige Leistungen der Grundsicherung
		P1.05.01.311620.000	9311620000	Kosten der abgeschlossenen Gutachten Grundsicherung
		P1.05.01.311900.000	9311900000	Verwaltung der Sozialhilfe (ohne Verwaltung der Einrichtungen)
		312000	Überschrift	<b>Grundsicherung für Arbeitsuchende nach dem Zweiten Buch Sozialgesetzbuch ( SGB II)</b>
	510200	P1.05.01.312100.000	9312100000	Leistungen für Unterkunft und Heizung (SGB II)
		P1.05.01.312110.000	9312110000	Wohnungsbeschaffungskosten, Mietkautionen, Umzugskosten (§ 22 Abs. 6 SGB II)
		P1.05.01.312300.000	9312300000	Einmalige Leistungen (§ 23 Abs. 3 SGB II)
		P1.05.01.312400.000	9312400000	Arbeitslosengeld II (ohne KdU)/Optionsgemeinden

# Produkt- und Kostenstellenplan

Budget	Teilhaushalt	Produkt	Kostenstelle	Bezeichnung
510300		P1.05.01.312410.000	9312410000	Arbeitslosengeld II (MAE; ohne KdU)/Optionsgemeinden
		P1.05.01.312600.000	9312600000	Leistungen für Bildung und Teilhabe nach § 28 SGB II
		P1.05.01.312900.000	9312900000	Verwaltung der Grundsicherung für Arbeitssuchende
		313000	Überschrift	<b>Leistungen nach dem Asylbewerberleistungsgesetz</b>
		P1.05.01.313100.000	9313100000	Leistungen in besonderen Fällen
		P1.05.01.313110.000	9313110000	Hilfe zum Lebensunterhalt ( § 2 AsylbLG)
		P1.05.01.313120.000	9313120000	Hilfe in besonderen Lebenslagen
		P1.05.01.313200.000	9313200000	Grundleistungen (§ 3 AsylbLG)
		P1.05.01.313300.000	9313300000	Leist.Krank/Schw.sch./Geb. (§ 4 AsylbLG)
		P1.05.01.313510.000	9313510000	Sonstige Leistungen - Sachleistungen
		P1.05.01.313520.000	9313520000	Sonstige Leistungen (§ 6 AsylbLG) Geldleistungen
		315000	Überschrift	<b>Soziale Einrichtungen</b>
510400		P1.05.01.315100.000	9315100000	Soz. Einricht. f. Ältere (ohne Pflegeeinrichtungen)
		P1.05.01.315400.000	entfällt	Soziale Einrichtungen für Wohnungslose Einrichtungen der Obdachlosenhilfe
			9315390001	Neutraler Aufwand
			9315390002	Neutrale Erträge
			9315400001	eigene Wohnungen
			9315400002	angemietete fremde Wohnungen
			9315400050	Personalkosten
			9315400051	Sach- und Dienstleistungen
			9315400052	Regiekosten

**Produkt- und Kostenstellenplan**

Budget	Teilhaushalt	Produkt	Kostenstelle	Bezeichnung
			9315400053	Zusatzkosten
			9315400054	Kalk. Zinsen
		P1.05.01.315500.000	9315500000	Soziale Einrichtungen für Aussiedler und Ausländer Durchgangswohnheim für Spätaussiedler, Übergangswohnheim für Aussiedler, Übergangsheim für Aussiedler Einrichtungen für Asylbewerber Unterbringung von Asylbewerbern
		P1.05.01.315600.000	9315600000	Andere soziale Einrichtungen (auch AIRa)
511100	TH5_011		Überschrift	<b>Förderung von Kindern in Tageseinrichtungen und in Tagespflege</b>
		P1.05.01.361200.000	9361200000	Förderung von Kinder in Tagespflege
		P1.05.01.362500.000	9362500000	Sonstige Jugendarbeit (ohne Einrichtungen)
		P1.05.01.363120.000	9363120000	Erzieherischer Kinder- und Jugendschutz
		P1.05.01.367500.000	9367500000	Familienservicebüro
511101				<b>Tageseinrichtungen für Kinder</b>
		P1.05.01.365100.000	entfällt	<b>KiGa Loy</b>
			9365090001	Neutraler Aufwand
			9365090002	Neutrale Erträge
			9365100000	KiGa Loy
			9365100053	Zusatzkosten
			9365100054	Kalk. Zinsen
511102		P1.05.01.365200.000	entfällt	<b>KiGa Marienstraße</b>
			9365190001	Neutraler Aufwand
			9365190002	Neutrale Erträge
			9365200000	KiGa Marienstraße
			9365200053	Zusatzkosten
			9365200054	Kalk. Zinsen
511103		P1.05.01.365300.000		<b>KiGa Mühlenstraße</b>
			9365290001	Neutraler Aufwand
			9365290002	Neutrale Erträge
			9365300000	KiGa Mühlenstraße
			9365300053	Zusatzkosten
			9365300054	Kalk. Zinsen
511105		P1.05.01.365500.000	entfällt	<b>KiGa Voßbarg (einschl. Gymnastikraum)</b>
			9365490001	Neutraler Aufwand
			9365490002	Neutrale Erträge
			9365500000	KiGa Voßbarg (einschl. Gymnastikraum)
			9365500053	Zusatzkosten
			9365500054	Kalk. Zinsen
511106		P1.05.01.365600.000	entfällt	<b>KiGa Feldbreite</b>
			9365590001	Neutraler Aufwand
			9365590002	Neutrale Erträge
			9365600000	KiGa Feldbreite
			9365600053	Zusatzkosten

Produkt- und Kostenstellenplan

Budget	Teilhaushalt	Produkt	Kostenstelle	Bezeichnung
511107		P1.05.01.365700.000	9365600054	Kalk. Zinsen
			entfällt	Hort Feldbreite
			9365690001	Neutraler Aufwand
			9365690002	Neutrale Erträge
			9365700000	Hort Feldbreite
			9365700053	Zusatzkosten
			9365700054	Kalk. Zinsen
511120				Förderung andere Kindertagesstätten
		P1.05.01.365900.001	entfällt	- Diakonisches Werk Hahn-Lehmden
			9365909001	Neutraler Aufwand
			9365909002	Neutrale Erträge
			9365910000	Diakonisches Werk Hahn-Lehmden
			9365910053	Zusatzkosten
		P1.05.01.365900.002	entfällt	- Diakonisches Werk Wahnbek
			9365919001	Neutraler Aufwand
			9365919002	Neutrale Erträge
			9365920000	Diakonisches Werk Wahnbek
			9365920053	Zusatzkosten
		P1.05.01.365900.003	entfällt	- Spielkreis Delfshausen
			9365929001	Neutraler Aufwand
			9365929002	Neutrale Erträge
			9365930000	Spielkreis Delfshausen
			9365930053	Zusatzkosten
			9365930054	Kalk. Zinsen
		P1.05.01.365900.004	entfällt	- Spielkreis Rastede-Nord
			9365939001	Neutraler Aufwand
			9365939002	Neutrale Erträge
			9365940000	Spielkreis Rastede-Nord
			9365940053	Zusatzkosten
		P1.05.01.365900.005	entfällt	- Spielkreis Wahnbek
			9365949001	Neutraler Aufwand
			9365949002	Neutrale Erträge
			9365950000	Spielkreis Wahnbek
			9365950053	Zusatzkosten
		P1.05.01.365900.006	entfällt	- Krippe Rastede
			9365959001	Neutraler Aufwand
			9365959002	Neutrale Erträge
			9365960000	Krippe Rastede
			9365960053	Zusatzkosten
			9365960054	Kalk. Zinsen
		P1.05.01.365900.007	entfällt	- Krippe Wiefelstede
			9365969001	Neutraler Aufwand
			9365969002	Neutrale Erträge
			9365970000	Krippe Wiefelstede
			9365970053	Zusatzkosten
		P1.05.01.365900.008	entfällt	- Krippe Feldbreite
			9365979001	Neutraler Aufwand
			9365979002	Neutrale Erträge
			9365980000	Krippe Feldbreite
			9365980053	Zusatzkosten
			9365980054	Kalk. Zinsen
		P1.05.01.365900.009	entfällt	Krippe Wahnbek (anderer Betreiber)
			9365989100	Neutraler Aufwand
			9365989200	Neutrale Erträge
			9365990000	Krippe Wahnbek
			9365990053	Zusatzkosten
			9365990054	Kalk. Zinsen

**Produkt- und Kostenstellenplan**

Budget	Teilhaushalt	Produkt	Kostenstelle	Bezeichnung
		P1.05.01.365900.010	entfällt	- <b>Personalkosten Förderung andere Kindertagesstätten</b>
			9365989001	Neutraler Aufwand
			9365989002	Neutrale Erträge
			9365999000	PK Förd. fremde Kita
				Regiekosten
		P1.05.01.365900.011	entfällt	<b>Krippe Hahn-Lehmden (anderer Betreiber)</b>
			9365999101	Neutraler Aufwand
			9365999102	Neutrale Erträge
			9365999111	Krippe Hahn-Lehmden
			9365999153	Zusatzkosten
			9365999154	Kalk. Zinsen
	FB Öffentliche Ordnung, Schule, Sport und Kultur			
	<b>Teil-HH</b>	<b>enthaltene Prod.</b>	<b>Bezeichnung</b>	
520000	TH5_02	P1.05.02.121000.000	9121000000	Statistik und Wahlen
		P1.05.02.122100.000	9122100000	Ordnungsangelegenheiten
		P1.05.02.122200.000	9122200000	Standesamt und Personenstandswesen
		P1.05.02.122300.000	9122300000	Obdachlosenangelegenheiten (ohne Einrichtungen der Unterkunft; s. 3154)
		P1.05.02.122400.000	9122400000	Meldeangelegenheiten
520050				Feuerwehren
		P1.05.02.126100.000	9126100000	Brandschutz; ohne Einzelfeuerwehr
		P1.05.02.126200.001	9126210000	Ortsfeuerwehr Rastede
		P1.05.02.126200.002	9126220000	Ortsfeuerwehr Hahn
		P1.05.02.126200.003	9126230000	Ortsfeuerwehr Ipwege-Wahnbek
		P1.05.02.126200.005	9126250000	Ortsfeuerwehr Loy-Barghorn
		P1.05.02.126200.006	9126260000	Ortsfeuerwehr Neusüdende
		P1.05.02.126200.007	9126270000	Ortsfeuerwehr Südbäke
		P1.05.02.126200.010	9126299000	Personalkosten Ortsfeuerwehren
520000		P1.05.02.128000.000	9128000000	Katastrophenschutz
		P1.05.02.561000.000	9561000000	Umweltschutzmaßnahmen
				Allgemeine Einrichtungen
		P1.05.02.573200.001	entfällt	<b>Wochenmarkt</b>
			9573209001	Neutraler Aufwand
			9573209002	Neutrale Erträge
			9573210000	Wochenmarkt
			9573210053	Zusatzkosten
			9573210054	Kalk. Zinsen
		P1.05.02.573200.002	9573220000	Märkte
		P1.05.02.573200.003	9573230000	Dorfgemeinschaftshäuser 3)
521000	TH5_021			Grundschule Feldbreite
		P1.05.02.211100.001	9211110000	Grundschule Feldbreite (ohne Schulbudget)
		P1.05.02.211100.002	9211120000	Grundschule Feldbreite (Schulbudget)
				Grundschule Hahn-Lehmden
		P1.05.02.211200.001	9211210000	Grundschule Hahn-Lehmden (ohne Schulbudget)
		P1.05.02.211200.002	9211220000	Grundschule Hahn-Lehmden (Schulbudget)
				Grundschule Kleibrok
		P1.05.02.211300.001	9211310000	Grundschule Kleibrok (ohne Schulbudget)
		P1.05.02.211300.002	9211320000	Grundschule Kleibrok (Schulbudget)
				Grundschule Leuchtenburg
		P1.05.02.211400.001	9211410000	Grundschule Leuchtenburg (ohne Schulbudget)
		P1.05.02.211400.002	9211420000	Grundschule Leuchtenburg (Schulbudget)
				Grundschule Loy
		P1.05.02.211500.001	9211510000	Grundschule Loy (ohne Schulbudget)

# Produkt- und Kostenstellenplan

Budget	Teilhaushalt	Produkt	Kostenstelle	Bezeichnung	
		P1.05.02.211500.002	9211520000	Grundschule Loy (Schulbudget)	
				Grundschule Wahnbek	
P1.05.02.211600.001		9211610000	Grundschule Wahnbek (ohne Schulbudget)		
P1.05.02.211600.002		9211620000	Grundschule Wahnbek (Schulbudget)		
521020				Kooperative Gesamtschule	
P1.05.02.218000.001		9218100000	Gesamtschulen Gebäude Wilhelmstraße (ohne Schulbudget)		
P1.05.02.218000.002		9218200000	Gesamtschulen Gebäude Feldbreite (ohne Schulbudget)		
P1.05.02.218000.003		9218300000	Gesamtschulen (Schulbudget)		
521030				Förderschulen	
P1.05.02.221000.001		9221100000	Förderschulen (ohne Schulbudget)		
P1.05.02.221000.002		9221200000	Förderschulen (Schulbudget)		
521040		P1.05.02.241000.000	9241000000	Schülerbeförderung	
P1.05.02.243000.000		9243000000	Sonstige schulische Aufgaben		
P1.05.02.244000.000		9244000000	Kreisschulbaukasse		
522000		TH5_022	P1.05.02.252100.000	9252100000	Archiv
P1.05.02.252200.000		9252200000	Ausstellungen/Veranstaltungen		
P1.05.02.261000.000		9261000000	Theater		
P1.05.02.262000.000		9262000000	Musikpflege		
P1.05.02.263000.000		9263000000	Musikschulen		
P1.05.02.271000.000		9271000000	Volkshochschulen		
P1.05.02.272000.000	9272000000	Büchereien (Schulbüchereien Zuordnung zur Schule)			
P1.05.02.281100.000	9281100000	Heimat- und sonstige Kulturpflege			
P1.05.02.281200.000	9281200000	Palais			
P1.05.02.291000.000	9291000000	Förderung von Kirchengemeinden und sonstigen Religionsgemeinschaften			
P1.05.02.366100.000	9366100000	Jugendtreff Villa Hartmann und Jugendräume			
523000	TH5_023	P1.05.01.411000.000	9411000000	Krankenhäuser (Ammerland-Klinik GmbH)	
523010		P1.05.02.421000.000	9421000000	Förderung des Sports	
				Bäder	
523050		P1.05.02.424100.001	9424110000	Freibad Rastede	
		P1.05.02.424100.002	9424120000	Badeanstalt Hahn	
523060		P1.05.02.424100.003	entfällt	Hallenbad	
			9424129001	Neutraler Aufwand	
			9424129002	Neutrale Erträge	
			9424130001	Schwimmhalle	
			9424130002	Sauna	
			9424130003	Cafeteria	
			9424130050	Personalkosten	
			9424130051	Sach- und Dienstleistungen	
			9424130052	Regiekosten	
			9424130053	Zusatzkosten	
			9424130054	Kalk. Zinsen	
523100				Sport- und Bolzplätze	
		P1.05.02.424200.001	9424210000	Sport- und Bolzplätze (soweit nicht nachfolgender Einzelsportplatz), auch Tennisanlage RTC	
		P1.05.02.424200.002	9424220000	Sportplatz Mühlenstraße alt und neu	
		P1.05.02.424200.003	9424230000	Sportplatz Kleibrok	
		P1.05.02.424200.004	9424240000	Sportplatz Lehmden Lerchenstraße	
		P1.05.02.424200.005	9424250000	Sportplatz Wahnbek (oben und unten)	
		P1.05.02.424200.006	9424260000	Sportplatz Loy	
		P1.05.02.424200.007	9424270000	Sportplatz Köttersweg	
		P1.05.02.424200.008	9424280000	Sportplatz Nethen	
		P1.05.02.424200.010	9424299000	Personalkosten Sport- und Bolzplätze	

# Produkt- und Kostenstellenplan

Budget	Teilhaushalt	Produkt	Kostenstelle	Bezeichnung	
523200				Sporthallen	
		P1.05.02.424300.001	9424310000	Sporthallen (soweit nicht nachfolgender Einzelsporthalle), Turnhalle Voßbarg, Gvmnastikhalle Loy	
		P1.05.02.424300.002	9424320000	Sporthalle Kleibrok	
		P1.05.02.424300.003	9424330000	Sporthalle Hahn-Lehmden	
		P1.05.02.424300.004	9424340000	Sporthalle Wahnbek	
		P1.05.02.424300.005	9424350000	Sportraum Loy	
		P1.05.02.424300.006	9424360000	Turnhalle Feldbreite	
		P1.05.02.424300.007	9424370000	Mehrzweckhalle Feldbreite	
		P1.05.02.424300.008	9424380000	Turnhalle Wilhelmstraße	
		P1.05.02.424300.010	9424399000	Personalkosten Sporthallen	
	Bauen und Verkehr				
	Teil-HH	enthaltene Prod.	Bezeichnung		
610000	TH6_01	P1.06.00.366200.000	9366200000	Kinderspielplätze (nicht Schulen, Kindergärten und Bad)	
		P1.06.00.511000.000	9511000000	Räumliche Planung und Entwicklungsmaßnahmen	
				Abfallwirtschaft	
		P1.06.00.537100.000	entfällt	Fäkalienabfuhr	
			9537109001	Neutraler Aufwand	
			9537109002	Neutrale Erträge	
			9537110000	Fakalienabfuhr	
			9537110053	Zusatzkosten	
			9537110054	Kalk. Zinsen	
				Abwasserbeseitigung	
		P1.06.00.538100.001	entfällt	Schmutzwasser	
			9538109001	Neutraler Aufwand	
			9538109002	Neutrale Erträge	
			9538110001	Klärwerk	
			9538110002	Pumpwerke	
			9538110003	Rohrnetz	
			9538110050	Personalkosten	
			9538110051	Sach- und Dienstleistungen	
			9538110052	Regiekosten	
			9538110053	Zusatzkosten	
			9538110054	Kalk. Zinsen	
			9538110060	Erträge	
		P1.06.00.538100.003	entfällt	Niederschlagswasser	
			9538129001	Neutraler Aufwand	
			9538129002	Neutrale Erträge	
			9538130001	Rohrnetz (NW)	
			9538130002	Gräben (Unterhaltung)	
			9538130003	RWRB	
			9538130004	Straßeneinlaufschächte (100 %)	
			9538130006	RW- nicht Gebührenhaushalt	
			9538130050	Personalkosten	
			9538130051	Sach- und Dienstleistungen	
			9538130052	Regiekosten	
			9538130053	Zusatzkosten	
			9538130054	Kalk. Zinsen	
			9538130060	Erträge	
				Bedürfnisanstalten (öffentliche Toiletten)	
			P1.06.00.538100.006	9538160000	WC-Marktplatz
			P1.06.00.538100.007	9538170000	WC-Kirche
			P1.06.00.538100.008	9538180000	WC-Rennplatz

Produkt- und Kostenstellenplan

Budget	Teilhaushalt	Produkt	Kostenstelle	Bezeichnung
				<b>Straßen und Brücken</b>
		P1.06.00.541100.001	9541110000	Gemeindestraßen
		P1.06.00.541100.002	9541120000	Brücken
		P1.06.00.545100.000	entfällt	<b>Straßenreinigung</b>
			9545090001	Neutraler Aufwand
			9545090002	Neutrale Erträge
			9545100001	Straßenreinigung (Fremdvergabe) nur gebührenrelevant
			9545100003	Straßenreinigung (Bauhof) - nur gebührenrelevant
			9545100006	Sonstige Reinigung(nicht Gebührenhaus.) - auch Winterdienst
			9545100050	Personalkosten
			9545100051	Sach- und Dienstleistungen
			9545100052	Regiekosten
			9545100053	Zusatzkosten
			9545100054	Kalk. Zinsen
			9545100060	Erträge
		P1.06.00.545200.000	9545200000	Straßenbeleuchtung
		P1.06.00.546000.000	9546000000	Parkeinrichtungen - nur Kögel-Willms-Platz, Marktplatz und Feldbreite
		P1.06.00.547000.000	9547000000	ÖPNV
		P1.06.00.551100.000	9551100000	Öffentliches Grün/Landschaftsbau
		P1.06.00.553000.000	9553000000	Friedhofs- und Bestattungswesen
		P1.06.00.554000.000	9554000000	Naturschutz und Landschaftspflege
		P1.06.00.555000.000	9555000000	Land- und Forstwirtschaft
620000	TH6_02	P1.06.00.573300.000		<b>Bauhof</b>
			B000000001	Neutraler Aufwand
			B000000002	Neutrale Erträge
				<b>Auftraggeber: Fremde</b>
			B000010000	Residenzort Rastede GmbH
			B000010001	Verkehrsverein Rastede e.V.
			B000010002	Renn- und Reitverein e.V.
			B000010003	Rasteder Musiktage e.V.
			B000010004	Rasteder Automobilclub e.V.
			B000010005	Oldenburger Landesrennverein e.V.
			B000010006	Old- & Youngtimer Club Rastede
			B000010007	Landkreis Ammerland
			B000010008	Ceres Projektmanagment
			B000010010	Profair GmbH
			B000010011	Mittelalterliches Phantasie Spectaculum
			B000010012	Parkfly Modellflieger
				Heinemann-Bohmann Ammerland
			B000010014	Entsorgungs mbH & Co.KG
			B000010016	Straßenmeisterei Oldenburg
			B000010017	Sonstige/einmalige Veranstaltungen
			B000010018	Kindergarten Diak. Werk Wahnbek
			B000010019	Kindergarten Diak. Werk Hahn-Lehmden
			B000010020	Tennissgemeinschaft Wahnbek
			B000010022	Schützenverein Nethen
			B000010023	Schützenverein Hahn-Lehmden
			B000010024	Schützenverein Rastede
			B000010025	Schützenverein Leuchtenburg
			B000010029	Sozialstation
			B000010032	Veranstaltung - Volkslauf
			B000010033	Veranstaltung - Stutenschau
			B000010034	Veranstaltung - Ammerländer Renntag
				Sonstige, Verkauf
			B000010035	Brennholz/Schreddergut

Produkt- und Kostenstellenplan

Budget	Teilhaushalt	Produkt	Kostenstelle	Bezeichnung
			B000010036	Schützenverein Neusüdende
				<b>Auftraggeber: Gemeinde</b>
			B111500004	Prod. Finanzverwaltung u. RPA
			B111230001	Geb. Rathaus
			B111230002	Grd. Rathaus
			B111601002	Grdst. KVHS Baumgartenstraße 10
			B111620002	Grundstück Metjendorfer Straße 337
			B111655002	Grundstück Mühlenstr. Flur 32, Flurst. 68/3
			B121000004	Prod. Statistik und Wahlen
			B122100004	Prod. Ordnungsangelegenheiten (Fundsachen, R-hof, Tiere, Wertstoffsammelstellen, usw.)
			B126100004	Prod. Brandschutz, ohne Einzelfeuerwehr (auch Feuerlöschteiche)
			B126210002	Grdst. Ortsfeuerwehr Rastede
			B126220002	Grdst. Ortsfeuerwehr Hahn
			B126230002	Grdst. Ortsfeuerwehr Ipwege-Wahnbek
			B126250002	Grdst. Ortsfeuerwehr Loy
			B126260002	Grdst. Ortsfeuerwehr Neusüdende
			B126270002	Grdst. Ortsfeuerwehr Südbäke
			B211110002	Grdst. Grundschule Feldbreite
			B211210002	Grdst. Grundschule Hahn-Lehmden
			B211310002	Grdst. Grundschule Klebrok
			B211410002	Grdst. Grundschule Leuchtenburg
			B211510002	Grdst. Grundschule Loy
			B211610002	Grdst. Grundschule Wahnbek
			B218010002	Grdst. KGS, Geb. Wilhelmstr.
			B218020002	Grdst. KGS, Geb. Feldbreite (einschließl. Sportplatz Feldbreite)
			B221010001	Geb. Schule Am Voßbarg
			B221010002	Grdst. Schule Am Voßbarg
			B315400002	Grdst. Tannenkrugsiedl.
			B365100002	Grdst. Kindergarten Loy
			B365200002	Grdst. Kindergarten Marienstraße
			B365300002	Grdst. Kindergarten Mühlenstraße
			B365500002	Grdst. Kindergarten Voßbarg
			B365600002	Grdst. Kindergarten Feldbreite
			B365930002	Grdst. Spielkreis Delfshausen
			B365940003	Kst. Spielkreis Rastede-Nord
			B365960002	Grdst. Krippe Rastede, Südender Straße 106 a
			B366100002	Grdst. Villa Hartmann
			B366200004	Prod. Kinderspielplätze
			B424110001	Geb. Freibad Rastede
			B424110002	Grdst. Freibad Rastede
			B424130002	Grdst. Hallenbad
			B424130003	Kst. Hallenbad
			B424210002	Grdst. Bolzplätze(Wapeldorf, Neus. Metjd.Str., Wahnb. Sandb. Straße)
			B424215002	Grdst. Sportplatz Rennplatz (nur Sportplatz)
			B424220002	Grdst. Sportplatz Mühlenstraße
			B424230002	Grdst. Sportplatz Kleibrok
			B424240002	Grdst. Sportplatz Lehmden
			B424250002	Grdst. Sportplätze Wahnbek
			B424260002	Grdst. Sportplatz Loy, Hankh. Weg
			B424280002	Grdst. Sportplatz Nethen
			B522201002	Wohnbauflächen
			B522202002	Vorräte Wohnbauflächen
			B538112003	Kst. SW Klärwerk

# Produkt- und Kostenstellenplan

Budget	Teilhaushalt	Produkt	Kostenstelle	Bezeichnung
			B538111003	Kst. SW Rohrnetz (einschl. Schächte)
			B538132003	Kst. RW Gräben (Unterhaltung)
			B538133003	Kst. RWRB (einschl. Ellern-, Krebs- u. Mönchsteich)
			B538134003	Kst. RW - Straßeneinlaufschächte
			B538136003	Kst. RW - nicht Gebührenhaushalt
			B538170002	Grdst. Öffentl. Toiletten - Kirche
			B541100004	Prod. Straßen, Wege, Plätze (einschl. Genossenschaftswege)
			B545110003	Kst. Straßenreinigung (nur gebührenrelevante Kosten)
			B545120003	Kst. Straßenreinigung, auch Winterdienst (nicht Gebührenhaushalt)
			B545200004	Prod. Straßenbeleuchtung
			B547000004	Prod. ÖPNV (auch Schulbushaltestellen)
			B551110002	Grdst. Parkanlage Schloßpark
			B551120002	Grdst. Öffentl. Grün/Landschaftsbau (Hostb., Hagend. Busch usw.)
			B553000004	Prod. Friedhofs- u. Bestattungswesen
			B561000004	Umweltschutzmaßnahmen (z.B. Krötenzaun)
			B573101002	Gewerbeflächen
			B573102002	Vorräte Gewerbeflächen
			B573220004	Prod. Märkte
			B573231002	Grdst. DGH Nethen
			B573232002	Grdst. DGH Bekhausen
				<b>Betriebskostenstellen</b>
			B900000001	sächlicher Verwaltungs- und Betriebsaufwand
			B900000002	Aufwand für Aufträge - nicht speziell zuzuordnen
			B900000003	Personalkosten (Rathaus)
			B900000004	Personalkosten (Bauhof)
			B900000005	Abschreibungen
			B900000006	Zusatzkosten
			B900000050	Erträge aus d. Auflösung v. Sonderposten
			B900000051	Erträge - nicht speziell zuzuordnen

## **Erläuterungen zum Stellenplan**

Im Stellenplan für das Haushaltsjahr 2015 wurden strukturelle Veränderungen, die Auswirkungen auf die stellenplanmäßige Darstellung haben, entsprechend berücksichtigt. Dabei können den Stellenplanübersichten ebenso solche Veränderungen entnommen werden, die sich aus organisatorisch bedingten Anpassungen von Stellen bzw. Stellenanteilen ergeben haben. Im Übrigen orientiert sich die Gesamtzahl der für das Haushaltsjahr 2015 im Stellenplan ausgewiesenen Planstellen (Beamte) und sonstiger Stellen der Tarifbeschäftigten an den entsprechenden Beschlussfassungen der politischen Gremien.

Vergleichend zum Haushaltsjahr 2014 ergeben sich im Zuge der Stellenplanungen für das Haushaltsjahr 2015 keine gewichtigen Veränderungen organisatorischer oder personeller Art. Der Schwerpunkt der stellenplanerischen Anpassungsnotwendigkeiten liegt dabei im Bereich der Kindertagesstätten, während sich Erhöhungen in der Kernverwaltung vereinzelt in geringfügigen Arbeitszeitveränderungen niederschlagen, ohne den Soll-Stellenbestand - abgesehen von den hierzu ergangenen politischen Beschlussfassungen - als solchen dauerhaft zu erhöhen.

Näheres hierzu und weitere Einzelheiten sind den nachfolgenden Anmerkungen zu entnehmen, die sich auf die jeweiligen Gliederungsnummern beziehen und in den tabellarischen Stellenplanübersichten optisch hervorgehoben werden.

## **Stellenplan Beamte**

### **Gemeindeorgane – Gliederungsnummer 101**

Das Land Niedersachsen als Besoldungsgesetzgeber hat durch Neufassung der Niedersächsischen Kommunalbesoldungsverordnung (kurz: NKBesVO) entsprechende materiellinhaltliche Veränderungen vorgenommen, die vorliegend die Besoldungsansprüche /-höhe des Hauptverwaltungsbeamten betreffen. Während die bislang und auch zukünftig nach Einwohnerzahlen gestaffelten Besoldungsgruppen für die Einreihung des Hauptverwaltungsbeamten im Bereich von 20.001 – 30.000 Einwohnern die Besoldungsgruppe „B 3“ vorsahen, gilt nunmehr eine gesetzesautomatische Zuordnung zur Besoldungsgruppe „B 4“. Die Stellenplanübersichten sind insoweit an den entsprechenden Positionen innerhalb der Stellenplanübersichten angepasst worden.

### **Stabsstelle Wirtschaftsförderung u. Finanzen / Verwaltungsleitung – Gliederungsnummer 301**

Mit Beschluss vom 21.07.2014 (Vorlage-Nr.: 2014/129) hat der Verwaltungsausschuss seine Zustimmung zur Einrichtung einer dem (ehemaligen) gehobenen Verwaltungsdienst zuzuordnenden Stelle innerhalb der Stabsstelle Wirtschaftsförderung u. Finanzen erteilt. In Anerkennnis des Umstandes, dass die Stelle zum Erstellungszeitpunkt des Stellenplanentwurfs 2015 noch nicht besetzt war und insoweit keine Klarheit darüber bestanden hat, ob ein/e Tarifbeschäftigte/r, eine Beamtin oder Beamter für den Einsatzbereich vorzusehen ist, wurde aus haushaltsrechtlichen Erwägungen heraus eine Planstellenausweisung mit den Besoldungsmerkmalen A 10 BBesO (analog zur Entgeltgruppe 9 TVöD) im Beamtenbereich vorgenommen.

Diese Variante berücksichtigt die Möglichkeit, über die haushaltsrechtliche Legitimation für die Einstellung von Beamten und Tarifbeschäftigten (gleichzeitig) zu verfügen. Mithin dürfen Tarifbeschäftigte haushaltsrechtlich übergangsweise auf (originär Beamten vorbehalten) Planstellen geführt werden, was umgekehrt nicht statthaft ist. Durch die Planstellenausweisung behält sich die für die Einstellungsentscheidung zuständige Stelle insoweit erweiterte Einstellungsalternativen vor. Je nach tatsächlich erfolgter Besetzungsvariante wäre im weiteren Zuge eine erneute redaktionelle Stellenplananpassung zum gegebenen Zeitpunkt vorzusehen, was gleichwohl die Stellenplanstruktur als solche unberührt lässt.

## **Stellenplan Beschäftigte**

### **Gemeindeorgane – Gliederungsnummer 101; Stabsstelle Wirtschaftsförderung u. Finanzen / Verwaltungsleitung – Gliederungsnummer 301**

Das Assistenz- und Sekretariatswesen für die Verwaltungsleitung bestehend aus dem Hauptverwaltungsbeamten und dem Allgemeinen Stellvertreter wird von 2 Tarifbeschäftigten erledigt und ist bislang mit einem Gesamtstundenkontingent von 60 Wochenstunden veranschlagt. Die Stundenaufteilung ermöglichte bislang eine Vollzeitauslastung und eine hälftige Teilzeitbeschäftigung für die beiden Mitarbeiterinnen. Eine interessensgerechte Neuaufteilung des Gesamtstundenumfanges mündet neuerdings in der arbeitsvertraglichen Zuweisung von jeweils 30 Wochenstunden, was stellenplanerisch entsprechend zu erfassen ist, die Gesamtsumme mithin unverändert lässt.

### **Geschäftsbereich 2 – Gliederungsnummer 501**

Nach mehrjährig in Anspruch genommener Elternzeit hat sich für eine Verwaltungsangestellte eine adäquate Beschäftigung im Geschäftsbereich 2 mit einem Stundenumfang von 19,5 Wochenstunden realisieren lassen. Die Mitarbeiterin übernimmt hier die Aufgabenbereiche „Kindergartenangelegenheiten / Wirtschaftliche Jugendhilfe / Wohnraumversorgung einschließlich Verwaltung Obdachlosenunterkünfte / Abrechnung mit örtlichem Träger“. Im Übrigen wird mit dieser Besetzungsvariante eine Vertretungslücke geschlossen, die bislang provisorisch, gleichwohl in nicht sachgerechter Weise auf der Geschäftsbereichsleitung lastete.

### **Geschäftsbereich 2 – Gliederungsnummer 502**

Vor dem Hintergrund veränderter rechtlicher Rahmenbedingungen und Zuständigkeitsregelungen infolge der Novellierung des Personenstandsrechts ist eine aktualisierte Arbeitsplatzbewertung der Standesbeamtenstellen vorgenommen worden. Die Novelle bezog insoweit Veränderungen inhaltlicher Art auf Bundesebene durch Neufassung des (Bundes-)Personenstandsgesetzes mit ein, wie auch verfahrenskonkretisierende Regelungen, die in der Länderregelungskompetenz liegen. Hinzu treten im Besonderen gestiegene Fallzahlen personenstandsrechtlich komplexer Ausländerangelegenheiten, die tarifrechtliche Bewertungsrelevanz haben. Die beiden bislang nach den Eingruppierungsmerkmalen der Entgeltgruppe 6 TVöD vergüteten Mitarbeiterinnen sind daher den Entgeltgruppen 8 TVöD zuzuweisen.

### **Geschäftsbereich 2 – Gliederungsnummer 502**

Der unter o. g. Gliederungsnummer geführten Stelle „Gewerbewesen / Ordnungsangelegenheiten“ sind überwiegend ordnungsrechtliche, gaststätten- und gaststättengewerberechtliche Aufgabenstellungen, als auch Wahlangelegenheiten zugeordnet. Hinsichtlich des Regelungsbereichs des Gaststättenrechts ist eine erneute Begutachtung der eingruppierungsrelevanten Tätigkeiten erforderlich geworden, um den Umstand zu berücksichtigen, dass die bis zuletzt in der Zuständigkeit des Bundes liegende Gesetzeskompetenz durch Änderung des Grundgesetzes in die jeweiligen Landesgesetzgebungskompetenzen übergegangen sind. Infolgedessen sind die den Gaststättenkonzessionen zugrunde liegenden Anzeigepflichten bzw. ehemaligen Zuständigkeiten der Landkreise auf die Gemeinden übertragen worden.

Neben erweiterten Zuständigkeitsbereichen der Stelle gilt dies ebenso für die Häufung der Anwendung / Durchsetzung ordnungsrechtlicher Vorschriften auf fachgesetzlicher Anwendungsgrundlage (hier: beispielsweise spezialgesetzliche Eingriffsnormen im Bereich des Kreislaufwirtschafts- u. Abfallgesetzes, Gülleverordnung, des NFeiertagsG, des NLöffVZG, Nds. NiRSG, immissionschutzrechtliche Maßnahmen), woraus ein verbreitertes Maß der Rechtsanwendung unter Einbezug komplexer werdender Sachverhalte resultiert, sodass die Stelle der Entgeltgruppe 6 TVöD zuzuordnen ist (bislang: Entgeltgruppe 5 TVöD).

### **Geschäftsbereich 2 – Gliederungsnummer 5011**

Um dem entsprechenden Nachfragebedarf gerecht zu werden, ist im Kindergarten Loy eine zusätzliche Ganztagskleingruppe und im Kindergarten Mühlenstraße eine zusätzliche Vormittagsgruppe einzurichten gewesen. In personeller bzw. stellenplanerischer Hinsicht ist die zusätzliche Ausweisung dieser Gruppen mit jeweils 2 Kräften in Teilzeitumfang zu berücksichtigen (siehe hierzu auch die mit den Vorlagen 2014/039 und 2014/089 erfolgte Berichterstattung).

### **Geschäftsbereich 2 – Gliederungsnummer 5022**

Entsprechend dem beschlussgegenständlichen Sitzungsbericht der Verwaltung (siehe Vorlage-Nr. 2014/034) ist der befristete personelle Unterstützungsbedarf für die Stammkräfte der Jugendpflege durch eine sozialpädagogische Fachkraft in Teilzeitumfang dargelegt worden, was stellenplanerisch entsprechend zu unterlegen ist.

### **Geschäftsbereich 2 – Gliederungsnummer 5021**

Infolge der Einrichtung eines Ganztagsschulbetrieb der Grundschule Kleibrok ergeben sich mit Blick auf das Vorhalten eines Mittagessensangebot erweiterte Zuständigkeiten der Gemeinde Rastede als Schulträger, so dass für Aufgabenstellungen, die im weitesten Sinne der Vor- und Nachbereitung der Essensausgabe dienen, gemeindliche Kräfte zu betrauen sind. Infolge dessen ist die entsprechende Teilzeitstelle für eine Küchenhilfe stellenplanerisch zu berücksichtigen. Dass sich der hierbei berechnete Personalbedarf als Bruchstundenwert äußert, ist dem Umstand geschuldet, den Stellenumfang im Lichte der jährlich „nur“ rund 40 Kalenderwochen umfassenden Schulöffnungszeiten zu sehen. Ausgehend von 52. Kalenderwochen pro Jahr und unter Abzug von durchschnittlich 6 Wochen bezahlter Urlaubsfreistellung verbleiben rund 6 Kalenderwochen, an denen der Küchenkraft kein Arbeitseinsatz abverlangt wird und sie insoweit freizustellen ist. Um für diesen Freistellungszeitraum eine ununterbrochene Fortzahlung der Vergütung zu gewährleisten, ist daher ein arbeitsvertraglich leicht unter dem tatsächlichen Arbeitseinsatz liegender Wochenstundensatz festzusetzen. Hierdurch können Mehrarbeitsstunden gebucht werden, die wiederum für (bezahlte) Freistellungszeiten genutzt werden können, die ansonsten wegen nicht mehr verfügbarer - weil bereits ausgeschöpft - Urlaubstage nicht ausgeglichen werden könnten oder aber in einer (nicht gewollten) unbezahlten Freistellung münden würden. Hierbei lassen sich insoweit Rundungsdifferenzen nicht vermeiden.

### **Geschäftsbereich 2 – Gliederungsnummer 5021**

Unterlegt durch entsprechende Beschlussfassung des Verwaltungsausschusses (siehe Vorlage-Nr. 2014/037) wurde ein vorerst übergangsweise zu gewährender Arbeitszeitmehrbedarf für die Schulsekretariate in 10%-iger bzw. pauschalierter Höhe zuerkannt. Da der endgültige Mehrbedarf erst nach der Aufstellung des Stellenplans festgestellt werden kann, wird der pauschale Erhöhungsfaktor aufsummiert und zentral mit 20 Wochenstunden unter dem tabellarischen Teil B – Beschäftigte, lfd. Nr. 35 ausgewiesen.

### **Geschäftsbereich 3 – Gliederungsnummer 601**

Bislang der Sphäre des Bauhofs zuzuordnende Verwaltungs- und Rechnungsaktivitäten lasteten stelleninhaltlich auf der Bauhofsleitung, dessen Stellvertretung und in Teilbereichen auf den Verwaltungsstellen des Geschäftsbereichs 3. Eine vor allem bedarfsgerechte Bündelung erfordert eine dauerhafte Ausweisung einer Teilzeitstelle unter entsprechender unmittelbarer Verortung dieser Stelle beim Bauhof selbst. Wahrzunehmen sind diese Aufgaben von einer bislang im Geschäftsbereich mit 19,5 Stunden zum Einsatz gekommenen Verwaltungsmitarbeiterin, deren Zuständigkeiten bislang in den Bereichen „Straßen und Verkehr“ lagen. Um hier keine unnötigen Vakanzen zu erzeugen, ist der Aufgabenübergang durch einen bislang im Steueramt zum Einsatz kommenden Verwaltungsmitarbeiter nahtlos sichergestellt worden.

In Anerkennung des Umstandes, den vollzeitbeschäftigten Mitarbeiter in qualitativer und quantitativer Hinsicht mit hinreichend ausfüllenden Arbeitsinhalten zu befassen, wird diesem u. a. das geschäftsbereichsinterne Controlling übertragen. Der Stelleninhaber hat insoweit dafür Sorge zu tragen, in dem haushaltsmittelmäßig bedeutsamen Bereich für entsprechende Transparenz zu sorgen, insbesondere auch als direkte und unmittelbare Unterstützung der Geschäftsbereichs- und Verwaltungsleitung, damit eine bessere Steuerung der Investitionsfolge und der Haushaltssituation zukünftig gewährleistet werden kann. Durch die Zusammenfügung bislang nicht bzw. in Teilen auch nicht bedarfsgerecht wahrgenommener Aufgabenstellungen ergeben sich zu gegebener Zeit stellenebewertungsrelevante Fragen, wobei die stellenplanerische Ausweisung als Entgeltgruppe-9-Stelle das bewertungsrechtliche Maximum darstellt.

### **Finanzielle Auswirkungen:**

Die Plandaten des Haushaltsjahr 2014 berücksichtigten mangels belastbarer Anhaltspunkte hinsichtlich der weiteren durchschnittlichen Entwicklung der Personalaufwendungen eine 2%-ige Steigerungsrate. Der für den Zeitraum März 2014 – Februar 2016 letztendlich erst im April 2014 verbindlich gewordene Tarifabschluss sieht eine Gesamterhöhung der Gehälter von 5,4% (für beide Jahre) vor. In vergleichender Betrachtung zu den Planwerten ergibt sich insoweit bereits aus dieser Differenz eine Steigerung von ca. 250.000,--EUR, die planerisch für das Haushaltsjahr 2015 zu berücksichtigen sind. Hinzu treten durch v. g. anteilige Arbeitszeiterhöhungen bzw. stellenbezogene Neuausweisungen Mehraufwendungen in ähnlicher Höhe.

Weitere etwaige haushaltsbelastende Faktoren im Bereich der umlagefinanzierten Systeme (Versorgungs-, Beihilfekasse, Gemeindeunfallversicherungsverband u. ä.) wie auch der Sozialversicherungssysteme sind bei der Kostenbetrachtung für das Haushaltsjahr 2015 - wie im Jahr 2014 - aufgrund der nicht hinreichenden Vorhersehbarkeit und Quantifizierbarkeit bewusst unberücksichtigt geblieben.

Weitere erläuternde Hinweise erfolgen im Rahmen der Sitzungsberatungen.

**Stellenplan 2015**
**Teil A: Beamte**

Lfd.Nr.	Laufbahngruppen und Amtsbezeichnung	Bes.-Gruppe	Zahl der Stellen im Haushaltsjahr 2015 insgesamt	Zahl der Stellen im Vorjahr				Vermerke, Erläuterungen
			insgesamt	davon am 30.06.2014 tatsächlich besetzt				
					mit Beamten	mit Beschäftigten	nicht besetzt	
1	2	3	4	5	6	7	8	9

**I. Gemeindeverwaltung**

<b>Beamte auf Zeit</b>								
1	Bürgermeister	B 4	1	1	1			
2	Erster Gemeinderat	B 2	1	1	1			
<b>Laufbahngruppe 2*</b>								
3	Gemeindeoberamtsrat	A 13	1	1	1			
4	Gemeindeamtmann/frau	A 11	2	2	2			1x25 Std.
5	Gemeindeoberinspektor/in	A 10	1	0				
6	Gemeindeinspektorin	A 9	1	1	1			
<b>Laufbahngruppe 1**</b>								
7	Gemeindeobersekretärin	A 7	2	2	2			1x20 Std.; 1x16 Std. bis 03.09.2016; 1xA6
		<b>insgesamt</b>	<b>9</b>	<b>8</b>	<b>8</b>	<b>0</b>	<b>0</b>	

\* erfasst sind Beamtinnen und Beamte i. S. von § 15 Abs. 3 NBesG

\*\* erfasst sind Beamtinnen und Beamte i. S. von § 15 Abs. 2 NBesG

**II. Sondervermögen mit Sonderrechnung, Unternehmen und Einrichtungen**

Aufführung jedes Sondervermögens, Unternehmens und jeder Einrichtung (§ 130 Abs. 1, § 136 Abs. 3 NKomVG) für sich. Die spaltenweise Aufteilung der Übersicht bleibt unberührt.

	<b>entfällt</b>						
--	-----------------	--	--	--	--	--	--

# Übersichten zum Stellenplan

## Teil A: Aufteilung nach der Verwaltungsgliederung

### I. Beamtinnen und Beamte

Gliederungs-Nr.	Teilhaushalte, Produktbereiche, Organisationseinheiten	Beamte auf Zeit		Laufbahngruppe 2*					Laufbahngruppe 1**				Vermerke, Erläuterungen
		B4	B2	A 13	A 12	A 11	A 10	A 9	A 9	A 8	A 7	A 6	
101	<b>Gemeindeorgane</b> Bürgermeister	1											Aufwandsentschädigung
	<b>Stabstelle Wirtschafts- förderung u. Finanzen</b>												
301	<b>Verwaltungsleitung</b> Erster Gemeinderat Gemeindeobersinspektor/in		1				1						Aufwandsentschädigung
302	<b>Personal u. Organisation</b> Gemeindeamtman					1							
303	<b>Haushalt u. Finanzen</b> Gemeindeoberamtsrat			1									
	<b>Geschäftsbereich Bürgerdienste</b>												
501	<b>Sozialamt</b> Gemeindesekretärin										1		1x16 Std. bis 03.09.2016; 1xA6
502	<b>Öfftl. Ordnung, Schule, Sport Kultur u. Jugend</b> Gemeindeobersekretärin										1		1x20 Std.
601	<b>Geschäftsbereich Bauen und Verkehr</b> Gemeindeamtfrau Gemeindeinspektorin					1		1					1x25 Std.

\* erfasst sind Beamtinnen und Beamte i. S. von § 15 Abs. 3 NBesG

\*\* erfasst sind Beamtinnen und Beamte i. S. von § 15 Abs. 2 NBesG

**Übersicht zum Stellenplan 2015**
**Teil A: Aufteilung nach der Verwaltungsgliederung**
**II. Arbeitnehmerinnen und Arbeitnehmer**

Glieder. Nr.	Teilhaushalte, Produktbereiche, Organisationseinheiten	Entgeltgruppen																							Vermerke, Erläuterungen
		E 12	E 11	E 10	E 9	E 8	E 7	E 6	E 5	E 4	E 3	E 2 Ü	E 2	E 1	S 15	S 13	S 11	S 10	S 7	S 6	S 4	S 3	Pauschale		
101	Organ Bürgermeister																								
	VA							1																1x30 Std.	
202	Gleichstellungsbeauftragte																							ehrenamtlich	
Stabstelle Wirtschaftsförderung u. Finanzen																									
und Finanzen																									
301	Verwaltungsleitung																								
	VA				1																				
	VA								1															1x30 Std.	
302	Personal u. Organisation																								
	VA				1																				
	VA					1																		1x19,5 Std.	
	VA								1																
	VA									2														1x19 Std.	
	Personalrat								1															1x4 Std.	
	EDV																								
	Systemadministrator		1																						
303	Haushalt u. Finanzen																								
	VA				1																				
	VA					2																			
	VA								3																
	VA								1															1x34 Std.	
Geschäftsbereich 1																									
Zentrale Gebäudewirtschaft																									
401	Leitung																								
	VA	1																							
	Liegenschaftswesen																								
	VA					2																			
	VA								1																
	Technische Gebäudewirtschaft																								
	TA			2																					
	TA				1																			1x30 Std.	
	VA								1															1x19,5 Std.	
	Hausmeister							2																	
	Hausmeister								4																
	GA/Hausmeistergehilfe									7														1x13 Std., 1x15 Std., 1x20 Std., 1x38 Std.	
	GA/Hausmeistergehilfe										3													1x4 Std., 1x6,5 Std., 1x9 Std.	
	GA/Hausmeistergehilfe																								
	Raumpflegerinnen												3											1x12 Std., 1x22 Std., 1x22,5 Std.	

Übersicht zum Stellenplan 2015

Teil A: Aufteilung nach der Verwaltungsgliederung

II. Arbeitnehmerinnen und Arbeitnehmer

Glieder. Nr.	Teilhaushalte, Produktbereiche, Organisationseinheiten	Entgeltgruppen																					Vermerke, Erläuterungen	
		E 12	E 11	E 10	E 9	E 8	E 7	E 6	E 5	E 4	E 3	E 2 Ü	E 2	E 1	S 15	S 13	S 11	S 10	S 7	S 6	S 4	S 3	Pauschale	
Geschäftsbereich 2																								
Bürgerdienste																								
501	Leitung																							
	VA	1																						
502	Standesamt																							
	VA					2																		1x19,5 Std., 1x25,32 Std.
502	Melde- u. Ordnungsamt																							
	VA			1																				30 Std.
	VA							2																1x5 Std.
	VA								6															1x26 Std., 1x19,5 Std., 1x23 Std., 2x30 Std.
502	Recyclinghof																							
	Platzwart											2												1x1 Std., 1x7 Std.
5021	Grundschule Kleibrok																							
	Schulsekretärin								1															1x12 Std.
	Küchenhilfe													1										1x5,2 Std.
5021	Schule Hahn-Lehmden																							
	Schulsekretärin								1															1x12,5 Std.
5021	Schule Wahnbek																							
	Schulsekretärin								1															1x8,5 Std.
5021	Grundschule Loy																							
	Schulsekretärin								1															1x5,0 Std.
5021	Schule Leuchtenburg																							
	Schulsekretärin								1															1x5 Std.
5021	Schule Feldbreite																							
	Schulsekretärin								1															1x10,0 Std.
5021	Schule am Voßbarg																							
	Schulsekretärin										1													1x16 Std.
5021	KGS																							
	Sozialpädagogin																1							1x20 Std. - kw ab 01.01.2016
	Schulsekretärin								6															1x29,58 Std., 1x22,79 Std., 1x14,69 Std., 1x12,5 Std., 1x7,5 Std.
5022	Bücherei																							
	Bibliothekarin				1																			
	B-Angestellte							2																2x19,5 Std.
	Angestellte												3											3x6 Std.
501	Sozialamt																							
	VA			1																				
	VA					8																		1x19,5, 1x30 Std.
	VA							1																1x19,5 Std.

**Übersicht zum Stellenplan 2015**
**Teil A: Aufteilung nach der Verwaltungsgliederung**
**II. Arbeitnehmerinnen und Arbeitnehmer**

Glieder. Nr.	Teilhaushalte, Produktbereiche, Organisationseinheiten	Entgeltgruppen																							Vermerke, Erläuterungen
		E 12	E 11	E 10	E 9	E 8	E 7	E 6	E 5	E 4	E 3	E 2 Ü	E 2	E 1	S 15	S 13	S 11	S 10	S 7	S 6	S 4	S 3	Pauschale		
5011	<b>Familienservicebüro</b>																								
	VA								1															1x10 Std.	
5022	<b>Jugendpflege</b>																								
	Jugendpflegerin																3							1x19,5 Std. kw zum 31.12.2015	
5011	<b>Kindergarten Rastede</b>																								
	Leiterin														1										
	stv. Leiterin															1								1x24 Std.	
	Erzieherin																			6				1x31 Std., 1x29 Std., 1x24,31 Std., 1x24 Std.	
	Kinderpflegerin																				2			1x26,5 Std., 1x34 Std.	
	Kinderpfleger/in																					6		1x37,5 Std., 1x32 Std., 1x29 Std., 1x 24 Std.	
	Küchenhilfe													1										1x32,5 Std.	
5011	<b>Kindergarten Voßbarg</b>																								
	Leiterin															1								1x34 Std.	
	stv. Leiterin																	1						1x37,5 Std.	
	Erzieherin																			7				1x14,68 Std., 1x24 Std., 1x24,31 Std., 1x28 Std., 1x29 Std., 1x30 Std., 1x32,41 Std.	
	Kinderpfleger																					4		1x10 Std., 1x26,5 Std., 1x29,5 Std., 1x38,5 Std.	
	Küchenhilfe													1										1x15 Std.	
5011	<b>Kindergarten Feldbreite</b>																								
	Leiterin															1								1x29 Std.	
	stv. Leiterin																	1						1x29,88 Std.	
	Erzieherin																			4				1x32,5 Std., 1x31,9 Std., 1x27,5 Std., 1x24 Std., 1x25 Std.	
	Kinderpfleger																					4		1x29 Std., 1x24,31 Std., 1x27,5 Std., 1x31,9 Std.	
	Küchenhilfe												1											1x15 Std.	
5011	<b>Kindergarten Loy</b>																								
	Leiterin																	1						1x34 Std.	
	Erzieherin																			4				1x31,9 Std., 2x32,5 Std., 1x33 Std.	
	Kinderpflegerin																				1			29,37 Std.	
	Kinderpfleger																					3		1x15 Std., 1x 20 Std., 1x31,5 Std.	
	Küchenhilfe												1											1x10,13 Std.	
5011	<b>Kindergarten Marienstr.</b>																								
	Leiterin																	1							
	stv. Leiterin																		1					1x34 Std.	
	Erzieherin																			3				1x29 Std., 1x32 Std., 1x32,41 Std.	
	Kinderpfleger																					2		1x33,93 Std, 1x29 Std.	
	Küchenhilfe												1											1x10,13 Std.	
5023	<b>Freibad Rastede</b>																								
	Schwimmmeisterin					1																			
	Schwimmmeistergh.								2															1x26 Std.	

# Übersicht zum Stellenplan 2015

## Teil A: Aufteilung nach der Verwaltungsgliederung

### II. Arbeitnehmerinnen und Arbeitnehmer

Glieder. Nr.	Teilhaushalte, Produktbereiche, Organisationseinheiten	Entgeltgruppen																							Vermerke, Erläuterungen
		E 12	E 11	E 10	E 9	E 8	E 7	E 6	E 5	E 4	E 3	E 2 Ü	E 2	E 1	S 15	S 13	S 11	S 10	S 7	S 6	S 4	S 3	Pauschale		
5023	Hallenbad																								
	Schwimmmeister					1																			
	Schwimmmeistergh.								1																
502	Toilettenanlagen																								
	Schließdienste												1											1x2,5 Std.	
Geschäftsbereich 3																									
601	Bauamt																								
	TA	1																							
	TA			2																					
	TA				1																			1x9 Std.	
	VA				1																				
	VA								1																
	Kläranlage																								
	Abwassermeister				1																				
	GA							2																1x35 Std.	
	GA								1																
602	Bauhof																								
	TA				2																				
	VA								1															1x19,5 Std.	
	GA								4																
	GA									8															

**Stellenplan 2015**
**Teil B: Arbeitnehmerinnen und Arbeitnehmer**

Lfd. Nr.	Funktionsbezeichnung	Entgeltgruppe, Sondertarif	Zahl der Stellen im Haushaltsjahr 2015	Zahl der insgesamt	Stellen im Vorjahr davon am 30.06.2014 tatsächlich besetzt	nicht besetzt	Vermerke, Erläuterungen
1	2	3	4	5	6	7	8

**Beschäftigte TVöD**

1	Bauingenieur	E 12	1	1	1	-	
2	Verwaltungsangestellte	E 12	2	2	2	-	
3	Systemadministrator	E 11	1	1	1	-	
4	Verwaltungsangestellte	E 10	2	2	2	-	1x30 Std.
5	Bauingenieur/in	E 10	4	4	4	-	
6	Kindergartenleiterin	S 15	1	1	1	-	
7	Kindergartenleiterin	S 13 / S 13 Ü	2	1	1	-	1x34 Std., 1x29 Std.
8	stv. Kindergartenleiterin	S 13	1	1	1	-	1x24 Std.
9	Jugendpflegerin	S 11 / S 11 Ü	3	2	2	-	1x19,5 Std. kw 31.12.2015
10	Sozialpädagogin	S 11	1	1	1	-	1x20 Std.
11	Kindergartenleiterin	S 10	2	2	1	-	1x34 Std.
12	stv. Kindergartenleiterin	S 10	2	1	1	-	1x37,5 Std., 1x29,88 Std.
13	Bibliothekarin	E 9	1	1	1	-	
14	Verwaltungsangestellte/r	E 9	4	3	3	-	
15	Technische/r Angestellte	E 9	3	3	3	-	
16	Leiter der Kläranlage	E 9	1	1	1	-	
17	stv. Kindergartenleiterin	S 7	1	1	1	-	1x34 Std.
18	Verwaltungsangestellte/r	E 8	15	15	15	-	3x19,5 Std., 1x25,32 Std., 1x30 Std.
19	Schwimmeister/in	E 8	2	2	2	-	
20	Erzieherin	S 6	24	22	22	-	2x24 Std., 2x24,31 Std., 1x31 Std., 1x32 Std., 2x32,41 Std., 3x32,5 Std., 2x31,9 Std., 1x30 Std., 3x29 Std., 1x28 Std., 1x14,68 Std., 1x24 Std., 1x25 Std., 1x33
21	Verwaltungsangestellte/r	E 6	7	6	6	-	1x5 Std., 1x19,5 Std., 1x30 Std.
22	Bibliotheksassistentin	E 6	2	2	2	-	2x19,5 Std.
23	Hausmeister	E 6	2	2	2	-	
24	Gemeindearbeiter	E 6	2	2	2	-	1x35 Std.
25	Kinderpflegerin	S 4	3	3	3	-	1x26,5 Std., 1x29,37 Std., 1x34 Std.
26	pädagogische Fachkraft	E 5	1	1	1	-	1x10 Std.
27	Schwimmeistergehilfe/in	E 5	3	3	3	-	1x26 Std.
28	Gemeindearbeiter	E 5	5	5	5	-	
29	Hausmeister	E 5	4	4	4	-	
30	Verwaltungsangestellte/r	E 5	14	14	14	-	1x1,26 Std., 1x10 Std., 3x19,5 Std., 1x23 Std., 3x30 Std., 1x34 Std.
31	Schulsekretärin	E 5	8	9	9	-	1x13,5 Std., 1x14,69 Std., 1x29,58 Std., 1x22,79 Std., 1x20 Std., 1x22,5 Std., 1x17,5 Std.
32	Kinderpfleger/in	S 3	19	19	19	-	1x10 Std., 1x15 Std., 1x20 Std., 1x24 Std., 1x24,31 Std., 1x26 Std., 1x27,5 Std., 3x29 Std., 1x 29,5 Std., 1x31,5 Std., 1x31,9 Std., 1x33,93 Std., 1x37,5
33	Gemeindearbeiter / Hausmeistergehilfen	E 4	16	13	13	-	1x13 Std. 1x15 Std., 1x38 Std.
34	Schulsekretärin	E 3	2	1	1	-	1x16 Std. 1x20 Std.
35	Platzwart	E 2Ü	2	2	2	-	1x1 Std., 1x7 Std.
36	Hausmeistergehilfe/in, Küchenhilfe Kindergärten	E 2Ü	3	4	4	-	1x4 Std., 1x6,5 Std., 1x9 Std.
37	Hausmeistergehilfe/in, Küchenhilfe Kindergärten	E 2	4	4	4	-	1x2,5 Std., 2x10,13 Std., 1x15,13 Std.
38	Büchereiverwalterin	E 2	3	4	3	1	3x6 Std.
39	Hausmeistergehilfe/in, Küchenhilfe Kindergärten / Ganztagssschulen	E 1	3	3	3	-	1x5,2 Std., 1x15 Std., 1x32,5 Std.
41	Reinigungskräfte	E 1	3	3	3	-	1x12 Std., 1x22 Std., 1x22,5 Std.
42	Freistellung Personalrat		1	1	1	-	1x4 Std.

**Teil B: Übersicht über die Planstellen der Beamtinnen und Beamten, die mit Arbeitnehmerinnen und Arbeitnehmern besetzt sind**

Lfd. Nr.	Funktions- bezeichnung	Entgeltgruppe	Bes.Gr. der Planstelle	Lfd. Nr. in Teil A Unterteil I	auf der Stelle geführt		Bemerkungen
					seit	bis voraus- sichtlich	
1	2	3	4	5	6	7	8
	entfällt						

insgesamt   0   Beschäftigte

**Stellenplan 2015****Anhang: Dienstkräfte in der Ausbildungszeit und informatorisch beschäftigte Kräfte**

Lfd. Nr.	Bezeichnung	Art des Entgelets	vorgesehen im Haushaltsjahr 2015	beschäftigt im Vorjahr am 01.10.2014	Erläuterungen
1	2	3	4	5	6
1	<b>Verwaltung</b> Verwaltungsfachangestellte/r	Ausbildungsentgelt	6	5	1xElternzeit
2	<b>Bäder</b> Fachangestellte/r für Bäderbetriebe	Ausbildungsentgelt	4	4	
3	<b>Kläranlagen</b> Fachkraft für Abwassertechnik	Ausbildungsentgelt	1	1	
		<b>insgesamt</b>	11	10	