



| KUNST | KULTUR | RASTEDE |

Bericht für den Sport- und Kulturausschuss des Gemeinderates

16. Januar 2017

Rathaus Rastede

Bericht des Vorstandes - Verein und Palais-



| KUNST | KULTUR | RASTEDE |

Beschaffungen

Blitzschutz

Beleuchtung im
Obergeschoss



Bericht des Vorstandes - Verein und Palais-

Palaisgarten

Umsetzung Nutzungskonzept: Anlage einer
Freifläche



Bilder: NWZ

Bericht des Vorstandes - Verein und Palais-



| KUNST | KULTUR | RASTEDE |

Palaisgarten

Gemeinde erwirbt Teilfläche des Palaisgartens



Bericht des Vorstandes - Verein und Palais-



| KUNST | KULTUR | RASTEDE |

Hochzeiten im Palais



Bericht des Vorstandes Ausstellungen

Maryam Motallebzadeh

Orient trifft Okzident



| KUNST | KULTUR | RASTEDE |

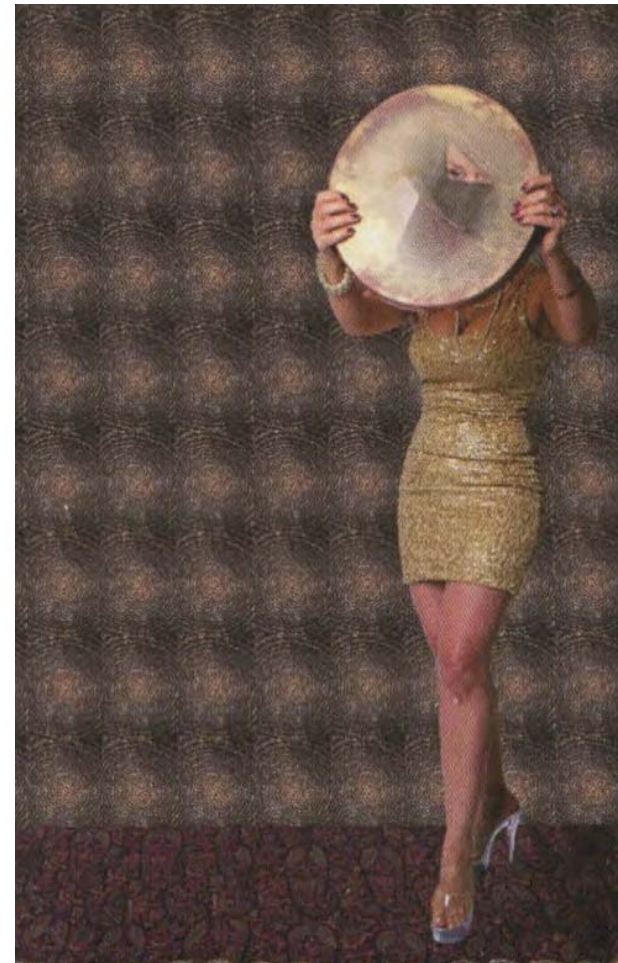

Bericht des Vorstandes Ausstellungen



| KUNST | KULTUR | RASTEDE |

Wilhelm M. Busch

Sofie Busch

BuschWERKe

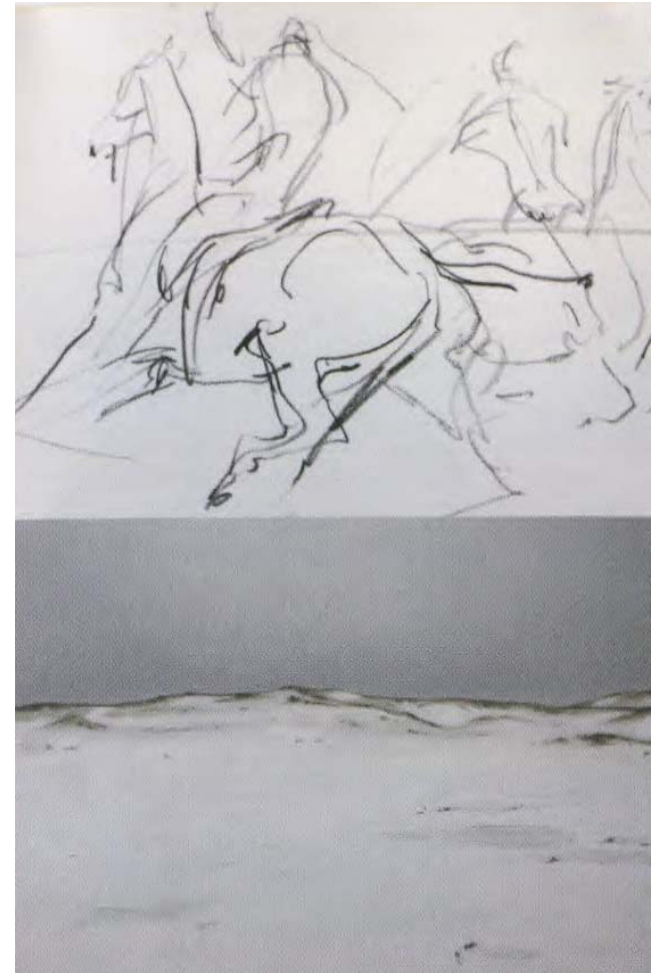

Bericht des Vorstandes Ausstellungen



| KUNST | KULTUR | RASTEDE |

Michaela Biet
Ralf Ehmann
Hans Otto Lohrengel
Ignacy Nowodworski

Bildhauerwerkstatt
reloaded



Bericht des Vorstandes

Ausstellungen



| KUNST | KULTUR | RASTEDE |

Maïke Kloss Kirschblütenköniginnenküsse Malerei



Bericht des Vorstandes

Ausstellungen



| KUNST | KULTUR | RASTEDE |

Wolfgang Nebel

In/or/out - Fotografie



Bericht des Vorstandes Ausstellungen



| KUNST | KULTUR | RASTEDE |

Kunst- und Jugendkunstpreis der Gemeinde

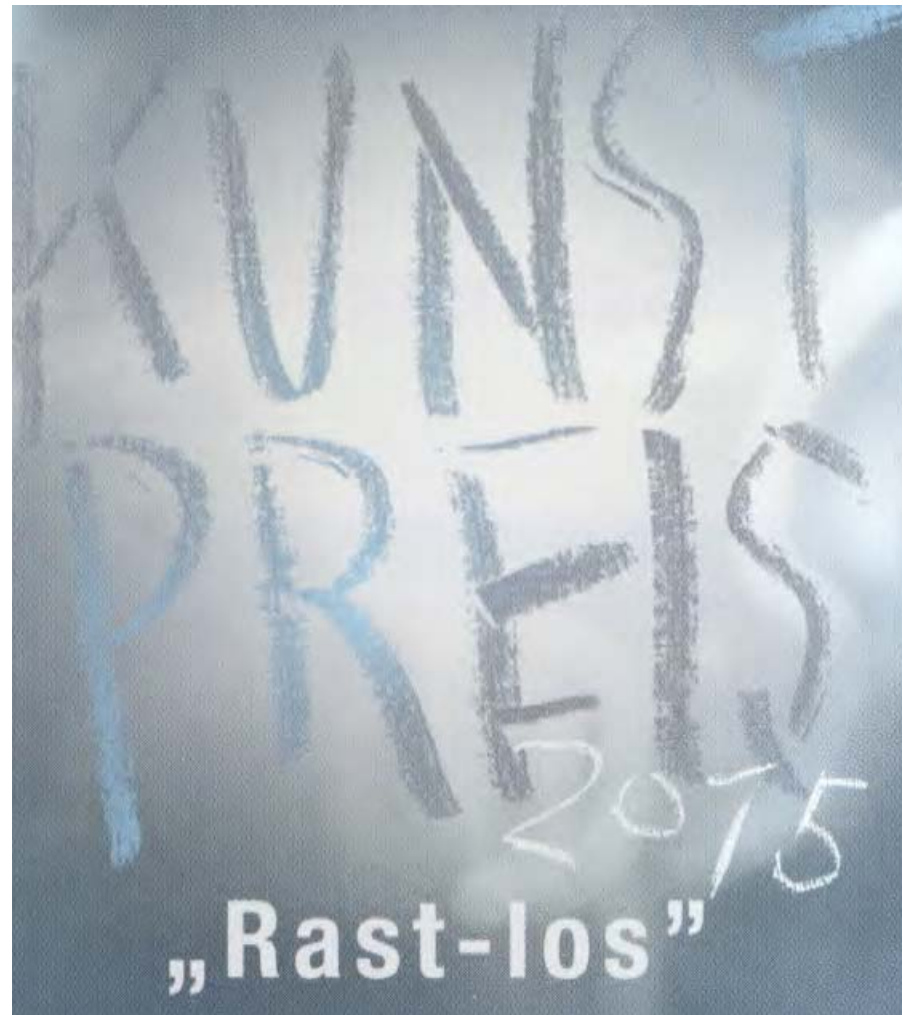

Bericht des Vorstandes Ausstellungen



| KUNST | KULTUR | RASTEDE |

13.9.2015, 11-17 Uhr
Tag des offenen
Denkmals

Freier Eintritt ins Palais!

An diesem Tag wird Erwin Früsemers (Restaurator im Handwerk) die alte Technik der Schablonenmalerei vorführen und zeigen, wie historische Farbmischungen hergestellt wurden.

Kinder können mit Schablonen malen und die Rätsel der Denkmalralley lösen



Bericht des Vorstandes

Lesungen



| KUNST | KULTUR | RASTEDE |

So. 6. September 2015

15.00 Uhr

**Lesung
aus eigenen Märchen**

Palaisgarten (bei Sonnenschein)
Palais (bei Regen)

**„Vom Kohlenprinzess-
chen, Prinz Goldherz
und der verwunsche-
nen Mühle“**

Dr. Friedrich Scheele

Bericht des Vorstandes -Angebote für Kinder -



| KUNST | KULTUR | RASTEDE |

Kinderkunstwerkstatt

- **Buchstaben und Zahlen, 31. 1. 2015**
- **Tiere im Zirkus, 21.3.2015**
- **„Verkehrte“ Bildhauerwerkstatt, 30. 5. 2015**
- **Kleine Muster werden groß, 22. 8. 2015**
- **Weitere Termine: 10.10 2015 und 28. 11. 2015**



Bericht des Vorstandes -Angebote für Kinder -



Ferienpass

Lichternacht

– am 6. November 2015



Bericht des Vorstandes - Fahrten -



24. März 2015, Kunsthalle Bremen

Am Puls der Moderne

Emile Bernard

1. Dezember 2015, Kunsthalle Emden

Ein Fest fürs Auge

Buchheims Expressionisten

Bericht des Vorstandes - Veranstaltungen -



| KUNST | KULTUR | RASTEDE |

Salonorchester Cappuccino 7. Neujahrskonzert



Foto: Wilhelm Meyer

Bericht des Vorstandes Veranstaltungen



Henning Pertiet Boogie- und Blues- Piano



**Soirée im
Palais Rastede**

**6. Februar 2015
20 Uhr**

**Eintritt: 16 €
ermäßigt: 14 €**



Bericht des Vorstandes Veranstaltungen



| KUNST | KULTUR | RASTEDE |

Jutta Seifert

Die Courasche

Soirée im Palais Rastede

29. März 2015
18 Uhr

Eintritt: 16 € ermäßigt: 14 €

| KUNST | KULTUR | RASTEDE |



Bericht des Vorstandes Veranstaltungen



| KUNST | KULTUR | RASTEDE |



Markus Kiefer

Du bist meine Mutter



**Soirée im
Palais Rastede**

**19. April 2015
18 Uhr**

**Eintritt: 16 €
ermäßigt: 14 €**



| KUNST | KULTUR | RASTEDE |

Bericht des Vorstandes Veranstaltungen

Duo Concerto Konzert für Violine und Klavier



Bericht des Vorstandes Veranstaltungen



| KUNST | KULTUR | RASTEDE |

Ritter Rost

**Theater für Kinder
im Palais Rastede**

**10. Mai 2015
15 Uhr**



**Erwachsene: 8 €
Kinder: 5 €**

KUNST | KULTUR | RASTEDE



Bericht des Vorstandes Veranstaltungen



| KUNST | KULTUR | RASTEDE |

Jaime Faulkner

Solokonzert Rock, Folk,
Soul und Blues



Bericht des Vorstandes Veranstaltungen



| KUNST | KULTUR | RASTEDE |

Achim Amme
Volkwin Müller

All you need is Love –
Lennons letzte Jahre



Bericht des Vorstandes Veranstaltungen



| KUNST | KULTUR | RASTEDE |

***Frank Haunschild,
Jörg Seidel,
Attila Mühl***

Three Guitars

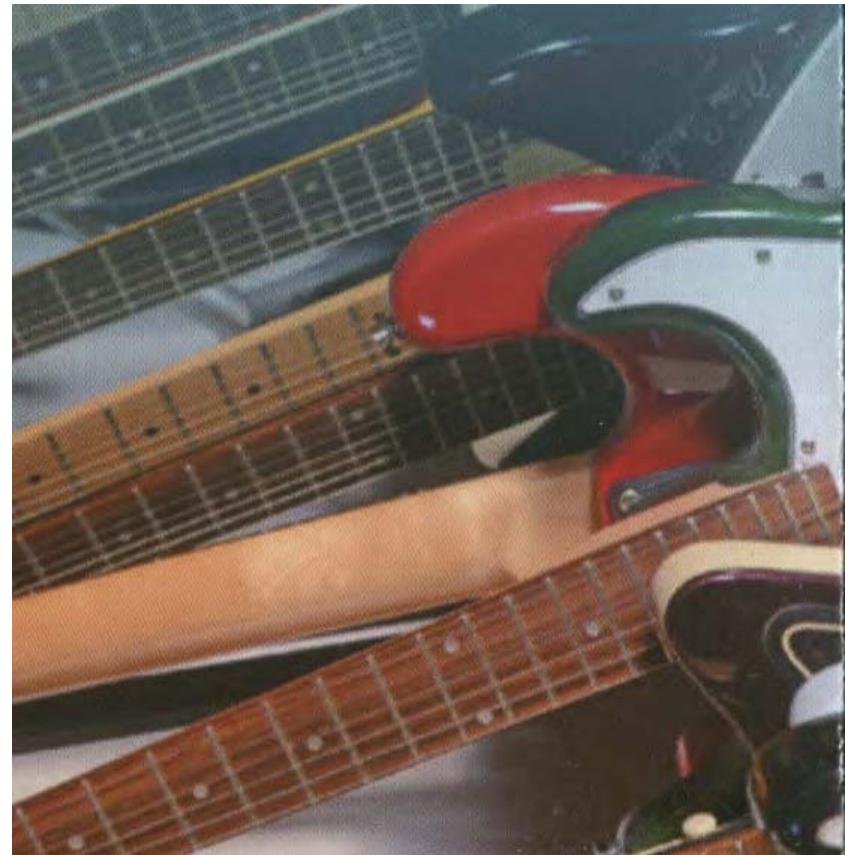

Bericht des Vorstandes Veranstaltungen



| KUNST | KULTUR | RASTEDE |

Cora Chilcott Nachtheller Tag, du bist mein Traumgesicht – Ein Shakespeare-Abend



Bericht des Vorstandes Veranstaltungen



| KUNST | KULTUR | RASTEDE |

Richetta Manager Liederabend im Advent



Kontierung Jahresabschluss		Erläuterung	2015
Umsatzerlöse und Gesamtleistung		Eintritt, Provision, Verkauf	20.411 €
Sonstige betriebliche Erträge	Zuschuss Gemeinde		149.000 €
	Spenden und Mitgliedsbeiträge		12.754 €
	Zuschüsse Dritter		37.563 €
	Grundstückserträge		9.642 €
Erträge aus Abgang von....			- €
Summe Einnahmen			231.385 €
Matrialaufwand		Gekaufte Waren	- 2.327 €
Personalaufwand	Löhne und Gehälter		- 91.472 €
	Sonstige Abgaben ...	Berufsgenossenschaft	- 195 €
Abschreibungen			- 2.582 €
Sonstige betriebliche Aufwendungen	Raumkosten	Pacht Palais	- 19.457 €
		Nebenkosten Palais	- 4.269 €
		Gas, Strom, Wasser	- 10.079 €
		Kosten Palaisgarten	- 12.394 €
		Sonstige Raumkosten	- 3.751 €
		Gebäudesicherung	- 11.542 €
	Versicherungen, Beiträge und Abgaben		- 2.659 €
	Reparaturen und Instandhaltungen		- 3.018 €
	Werbe- und Reisekosten		- 4.043 €
	Verschiedene betriebliche Kosten	Bildende Kunst	- 30.416 €
		Musik/Wort	- 21.764 €
		Bildhauerwerkstatt	7 €
		Sonstiges	- 8.662 €
Summe Ausgaben			- 228.623 €

Zahlen aus Jahresabschluss 2015
Finkeisen & Partner, Steuerberatung

Jan-17

Kassenbericht Verein 2015

KKR e. V. - Bericht 2015

Palais- betrieb

Kosten- planung 2015 - 2017

		IST 31.12.2015	Plan 2016	Forecast 2016	Plan 2017
Einnahmen	Zuschuss der Gemeinde	149.000,00 €	152.000,00 €	152.000,00 €	159.000,00 €
	Mieten und Aufwandsentschädigungen	5.423,90 €	6.500,00 €	5.000,00 €	5.000,00 €
	Gebühren Trauungen	4.590,00 €	4.000,00 €	4.000,00 €	4.500,00 €
	Erstattung Umsatzsteuer	13.262,70 €	11.000,00 €	12.000,00 €	12.500,00 €
	Spenden	490,00 €	250,00 €	150,00 €	250,00 €
	Übertragsverwendung	- 2.377,03 €		1.176,00 €	- 5.000,00 €
	Rückzahlung EWE	1.500,42 €			
	Erstattungen/Zuschüsse Lohnkosten	3.503,54 €		2.000,00 €	
	Zuschuss für die IP-Umstellung (Alarmanlage und Telefonie)				4.500,00 €
	Zuschuss für die Erneuerung der Blitzschutzanlage	2.720,74 €			
	Summe Einnahmen	178.114,27 €	173.750,00 €	174.326,00 €	180.750,00 €
Ausgaben	Mieten Palais und Palaisgarten	19.457,16 €	19.500,00 €	19.500,00 €	19.500,00 €
	Gebäudesicherung	2.220,16 €	3.000,00 €	3.000,00 €	3.000,00 €
	Nebenkosten Palais	4.477,59 €	4.500,00 €	4.500,00 €	4.500,00 €
	Betriebskosten (Gas, Strom)	13.563,02 €	15.000,00 €	12.800,00 €	13.000,00 €
	Instandhaltung Gebäude	8.411,10 €	7.000,00 €	7.500,00 €	7.500,00 €
	Instandhaltung Garten	5.811,98 €	7.000,00 €	6.500,00 €	9.500,00 €
	Abschluss der Erneuerung der Alarmanlage	295,36 €			
	Abschluss der Erneuerung der Blitzschutzanlage	4.877,14 €			
	IP-Umstellung (Alarmanlage und Telefonie)			4.500,00 €	
	Baumkontrolle	8.449,48 €	7.500,00 €	7.500,00 €	8.000,00 €
	Personalkosten	94.627,25 €	96.000,00 €	97.000,00 €	99.500,00 €
	Bürokosten	2.943,36 €	2.600,00 €	3.250,00 €	3.200,00 €
	Versicherungen	833,77 €	800,00 €	876,00 €	900,00 €
	Finanzabwicklung	3.688,33 €	3.500,00 €	4.000,00 €	4.000,00 €
	Kleinanschaffungen	606,15 €	730,00 €	730,00 €	480,00 €
	Sonstiges (Zinsen, Gebühren)	171,52 €	170,00 €	170,00 €	170,00 €
	Öffentlichkeitsarbeit	504,56 €	450,00 €	500,00 €	500,00 €
Ausstellungen im Palais	6.000,00 €	6.000,00 €	7.000,00 €	7.000,00 €	
	Summe Ausgaben	176.937,93 €	173.750,00 €	179.326,00 €	180.750,00 €
Übertrag		1.176,00 €		- 5.000,00 €	- €

Kostensteigerungen im Palaisbetrieb 2017

- Tariferhöhungen nach TvÖD (+ € 2000,-)
- Geringfügige Beschäftigung: Absenkung der Stundenzahl durch Erhöhung Mindestlohn, Absicherung der Betreuung der Hochzeiten (+ € 1500,-)
- Pflege neues Gartenstück (+ € 2500,-)
- Verbesserte Förderung der Ausstellungen (+ € 1000,-)

Investive Maßnahmen 2017



| KUNST | KULTUR | RASTEDE |

- Lichttechnik im Untergeschoss
 - Ausstattung von zunächst 5 von 9 Räumen
 - Einfügung eines Ringes mit „Spots“ zur Objektbeleuchtung in die vorhandenen Kronleuchter
 - Arbeitssicherheit bei der Einstellung der ausstellungsabhängigen Beleuchtung
 - Voraussichtliche Kosten: € 20000,-

2016

Ausstellungen



Volker Bartsch „Gemeinsam einsam“

Emil Schumacher (1912 – 1999) „Ich will in die Tiefe, durch das Material hindurch“

Ulrike Donié, Sabine Nasko und Sylvia Stölting

Gemeinschaftsausstellung

Ingelberga Scheffel „Tanzender Pinsel“

Josef Pollak (1912-1997) Malerei

2016

Veranstaltungen I



- **Jörg Hegemann** am Boogie Woogie Piano
- **Stefan Schael** Der Zauberlehrling und andere Balladen
- **Rena Schwarz** „Jung attraktiv... und übrig“, Comedy
- **Matthias Monka** „Abseits des Weges“ Pianokonzert
- **Hot Asphalt** Irish Folk

2016

Veranstaltungen II



- ***Carsten Langner*** „Davon kann ich ein Lied singen“
- ***Felix Janosa*** „ ... öffnet seinen Giftschränk“
- ***Markus Kiefer und Dorit Meyer-Gastell*** „Villon und Margot“
- ***Richetta Manager*** Liederabend
- ***Bremer Salonorchester*** 9. Neujahrskonzert

2016 Fahrten



- 19. Februar 2016, Hamburg: **Giselle**, Ballett, Musik Adolphe Adam, Inszenierung und Choreografie John Neumeier

2016

Kinderprogramme, Sonstiges



| KUNST | KULTUR | RASTEDE |

- Kinderkunstwerkstatt
- Denkmalralley



| KUNST | KULTUR | RASTEDE |

Wir danken für Ihre Aufmerksamkeit!