

Auftraggeber: RESIDENZORT RASTEDE	
Projekt: Ausbau der Gemeindefstraße Voßburg von der Schillerstraße bis zur August-Brötje-Straße	
Gemeinde Rastede Bauamt Sophienstraße 27 26180 Rastede	Maßstab: 1 : 5.000
Rastede, den	Unterlage 3
Übersichtslageplan	

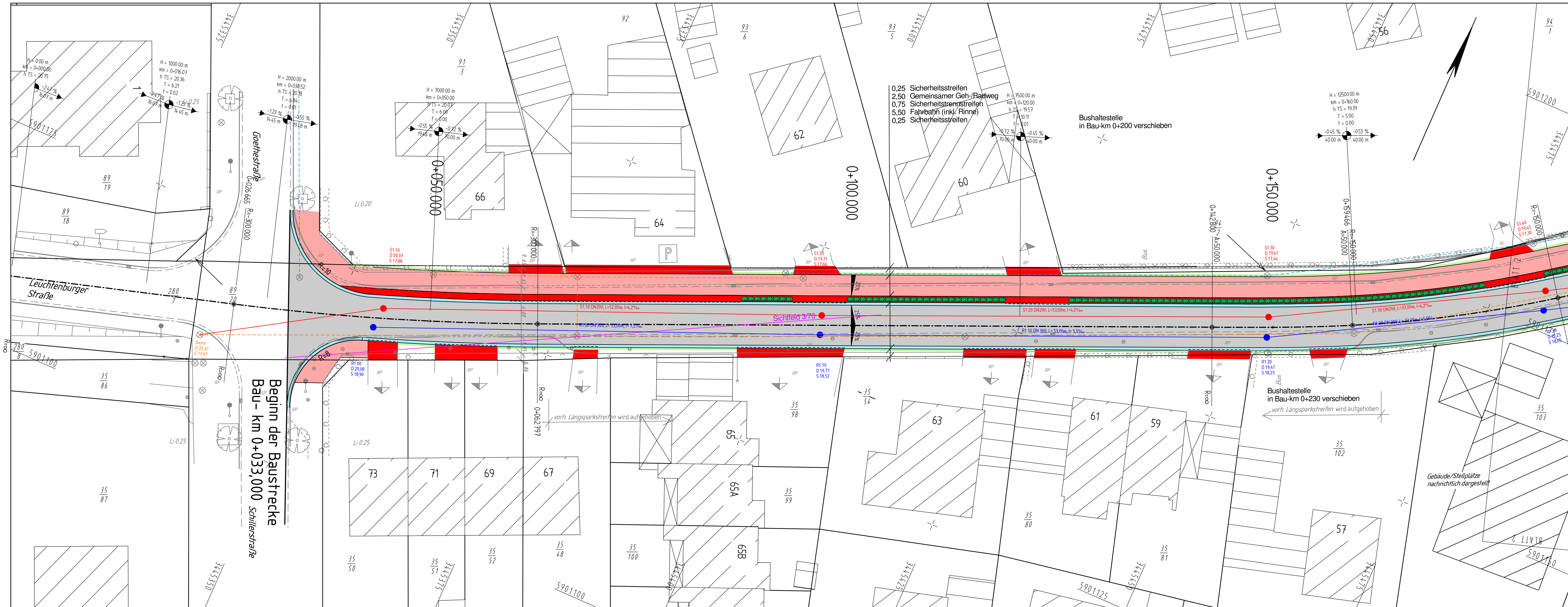

Legende Planung:

- Fahrbahn, bit.
- Sicherheitstrennstreifen/Zufahrt
- Geh- und Radweg
- Entwässerungsrinne
- Baum-/Heckenrodung
- Heckenneupflanzung
- RWK geplant
- SWK geplant

Legende Bestand:

- ASP Asphalt
- B Beton
- BP Betonplatten
- GR Granit
- KL Klinker
- RG Rasengitterplatten
- RP Rechteckpflaster
- SCH Schotter
- SKP Sechskantpflaster
- VB Verbundpflaster
- UNB Unbefestigt
- Laub-/Nadelbaum mit Stammdurchmesser in m
- Aufnahmepunkt in mNN
- Verkehrsschild, allg.
- Kilometer-Tafel/-Stein
- Straßenablauf
- A-Schacht Regen-/Schmutzwasserkanal
- Schieber
- Hydrant Unterflur-/Überflur
- Zufahrt/Zugang, befestigt
- Zufahrt/Zugang, unbefestigt
- Laterne

Unterirdische Ver- u. Versorgungsleitungen	Lage der erdüberdeckten Leitungen nicht vollständig. Eintragungen hinsichtlich der Lage sind unverbindlich.
- - - - -	- - - - -
- - - - -	- - - - -
- - - - -	- - - - -
- - - - -	- - - - -
- - - - -	- - - - -
- - - - -	- - - - -
- - - - -	- - - - -
- - - - -	- - - - -

**INGENIEURBÜRO
HORST PRANTE
DIPL.-ING.**

STRASSEN- UND VERKEHRSWESEN
SIEDLUNGSWIRTSCHAFT
VERMESSUNGSWESEN
UMWELTSCHUTZ
LANDESPFLEGE

AM STRALLENBUSCH 105 - 26180 RASTEDE
POSTFACH 1220 - 26170 RASTEDE

TELEFON 0 44 02 - 9 16 76-0
TELEFAX 0 44 02 - 9 16 76-6
E-MAIL MAIL@ING-PRANTE.DE

Projekt:	12-46	geprüft:	gez. Prante
bearbeitet:	09/2016	Schm	
gezeichnet:	09/2016	Schm	Datum: 08.12.2016

RESIDENZORT **R**ASTEDE

Projekt: **Ausbau der Gemeindestraße Voßberg
in der Gemeinde Rastede**

Gemeinde Rastede Sophienstraße 27 26180 Rastede	Maßstab: 1 : 250	Lageplan
Unterlage 5, Blatt 1		

Rastede, den	Grundplan Grundriß / Höhe: Topografische Aufnahme: 01/2013
	Grundplan Kataster: ALK, Stand: 01/2013

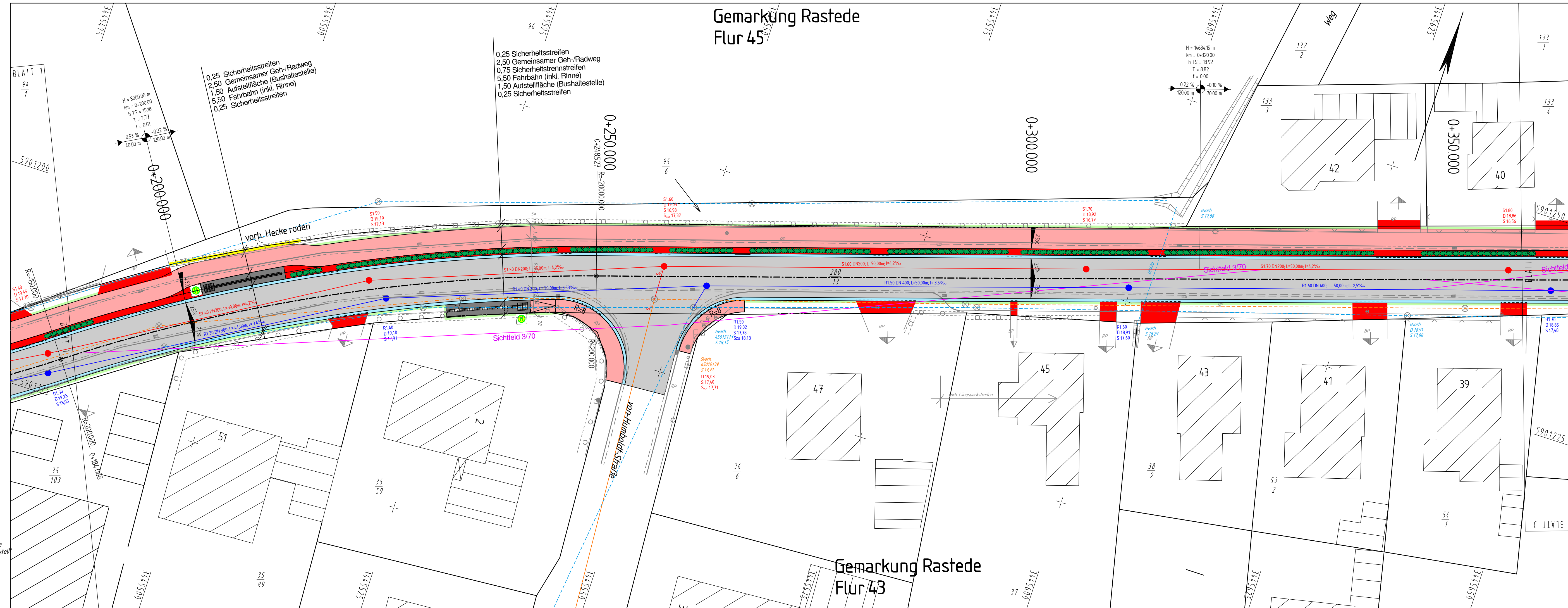

Legende Planung:

- Fahrbahn, bit.
- Sicherheitstrennstreifen/Zufahrt
- Heckeneupflanzung
- Geh- und Radweg
- Entwässerungsrinne
- Baum-/Heckenrodung
- RWK geplant
- SWK geplant

Legende Bestand:

- ASP Asphalt
- B Beton
- BP Betonplatten
- GR Granit
- KL Klinker
- RG Rasengitterplatten
- RP Rechteckpflaster
- SCH Schotter
- SKP Sechskantpflaster
- VB Verbundpflaster
- UNB Unbefestigt
- Aufnahmepunkt in mNN
- Verkehrsschild, allg.
- Kilometer-Tafel/-Stein
- Straßenablauf
- A Schacht Regen-/Schmutzwasserkanal
- Schieber
- Hydrant Unterflur/Überflur
- Zufahrt/Zugang, befestigt
- Zufahrt/Zugang, unbefestigt
- Laternen

Unterirdische Ver- u. Entsorgungsleitungen	Lage der erdberückten Leitungen nicht vollständig Erdtraggängen hinsichtlich der Lage sind unverbundlich.
Elektroleitung	Trinkwasserleitung
Gasleitung	Fernmeldeleitung
SWK vorh.	RWK vorh.

INGENIEURBÜRO HORST PRANTE DIPL.-ING.

STRASSEN- UND VERKEHRSWESEN
SIEDLINGSWASSERWIRTSCHAFT
VERMESSUNGSWESEN
UMWELTSCHUTZ
LANDESPFLEGE

AM STRATJEBUSCH 105 - 26180 RASTEDE
POSTFACH 1220 - 26170 RASTEDE

TELEFON 0 44 02 - 9 16 76-0
TELEFAX 0 44 02 - 9 16 76-6
E-MAIL MAIL@ING-PRANTE.DE

Projekt: 12-46 geprüft: gez. Prante

bearbeitet: 09/2016 Pra.

gezeichnet: 09/2016 Sta. Datum: 08.12.2016

RESIDENZORT **RASTEDE**

Projekt: **Ausbau der Gemeindestraße Voßberg in der Gemeinde Rastede**

Gemeinde Rastede
Sophienstraße 27
26180 Rastede

Maßstab: **1 : 250**

Unterlage **5, Blatt 2**

Lageplan

Rastede, den

Grundplan Grundriß / Höhe: Topografische Aufnahme: 01/2013

Grundplan Kataster: ALK, Stand: 01/2013

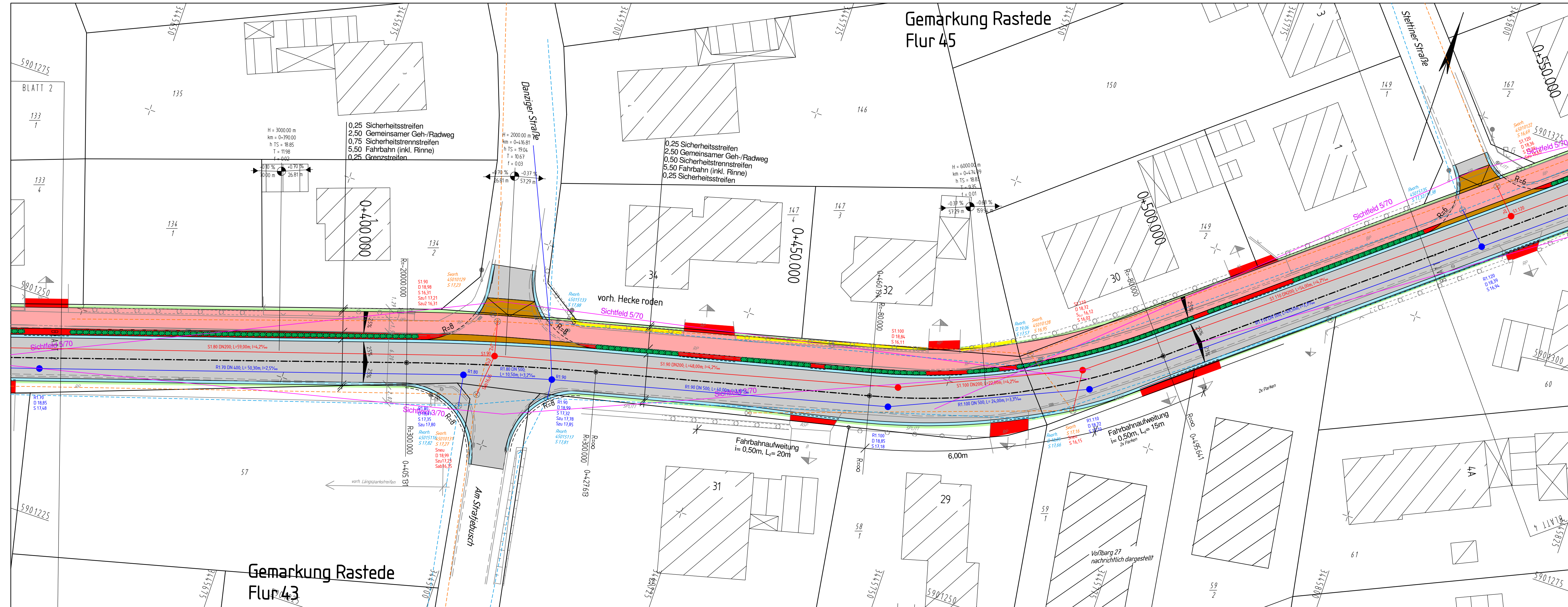

Legende Planung:

- Fahrbahn, bit.
- Sicherheitstreifen/Zufahrt
- Heckenneupflanzung
- Geh- und Radweg
- Entwässerungsrinne
- Baum-/Heckenrodung
- RWK geplant
- SWK geplant

Legende Bestand:

- ASP Asphalt
 - B Beton
 - BP Betonplatten
 - GR Granit
 - KL Klinker
 - RG Rasengitterplatten
 - RP Rechteckpflaster
 - SCH Schotter
 - SKP Sechskantpflaster
 - VB Verbundpflaster
 - UNB Unbefestigt
 - Laub-/Nadelbaum mit Stammdurchmesser in m
 - Aufnahmepunkt in mNN
 - Verkehrsschild, allg.
 - Kilometer-Tafel/-Stein
 - Straßenablauf
 - A Schacht Regen-/Schmutzwasserkanal
 - Schieber
 - Hydrant Unterflur-/Überflur
 - Zufahrt/Zugang, befestigt
 - Zufahrt/Zugang, unbefestigt
 - Laterne
- | Unterirdische Ver- u. Versorgungsleitungen | Lage der erdberücksichtigten Leitungen nicht vollständig. Eintragungen hinsichtlich der Lage sind unverbindlich. |
|--|--|
| Elektroleitung | Trinkwasserleitung |
| Gasleitung | Fernmeldeleitung |
| SWK vorh. | RWK vorh. |

**INGENIEURBÜRO
HORST PRANTE
DIPL.-ING.**

STRASSEN- UND VERKEHRSWESSEN
SIEDLUNGSWASSERWIRTSCHAFT
VERMESSUNGSWESSEN
UMWELTSCHUTZ
LANDESPFLEGE

AM STRALJEBUSCH 105 - 26180 RASTEDE
POSTFACH 1220 - 26170 RASTEDE

TELEFON 0 44 02 - 9 16 76-0
TELEFAX 0 44 02 - 9 16 76-6
E-MAIL MAIL@ING-PRANTE.DE

Projekt:	12-46	geprüft: gez. Prante
bearbeitet:	09/2016	Schm
gezeichnet:	09/2016	Schm

Datum: 08.12.2016

**Ausbau der Gemeindestraße Voßberg
in der Gemeinde Rastede**

Gemeinde Rastede Sophienstraße 27 26180 Rastede	Maßstab: 1 : 250	Lageplan
Rastede, den		Unterlage 5, Blatt 3

Grundplan Grundriß / Höhe: Topografische Aufnahme: 01/2013	Grundplan Kataster: ALK, Stand: 01/2013
---	--

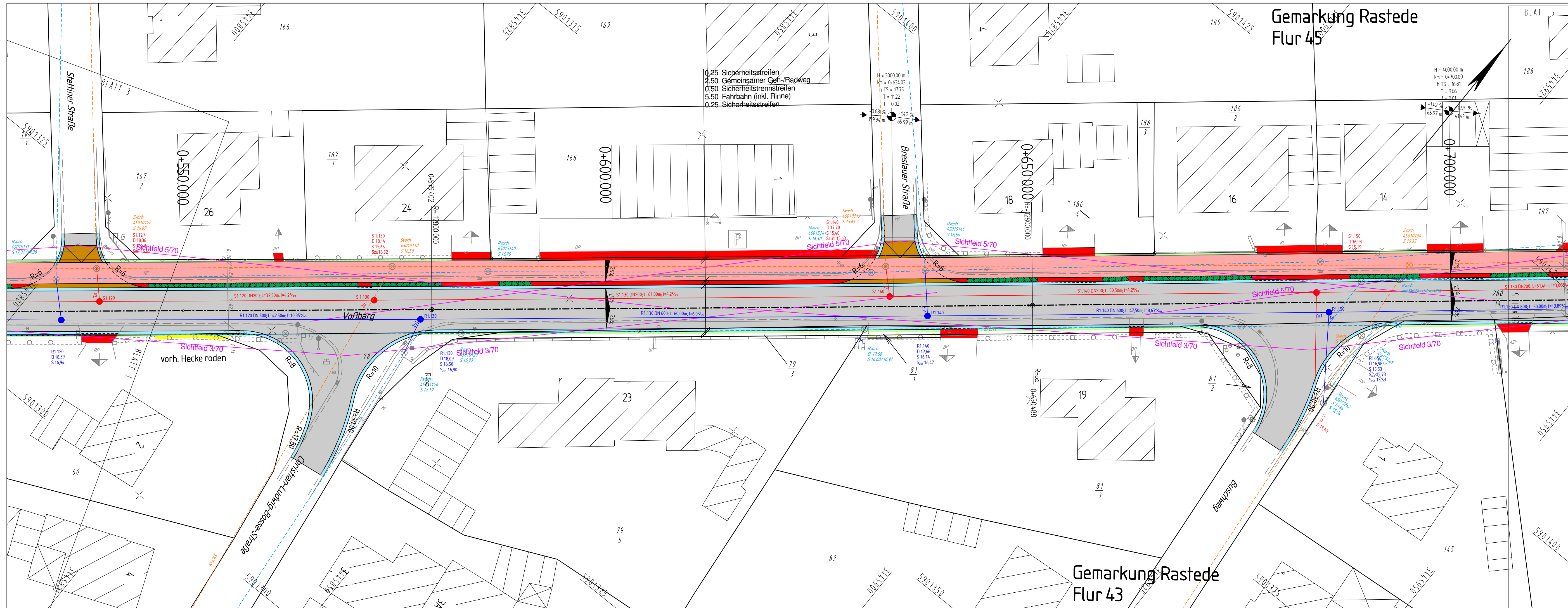

0,25 Sicherheitsstreifen
 2,50 Gemeinsamer Geh-/Radweg
 0,50 Sicherheitstrennstreifen
 5,50 Fahrbahn (inkl. Rinne)
 0,25 Sicherheitsstreifen

Legende Planung:

- Fahrbahn, bit.
- Sicherheitstrennstreifen/Zufahrt
- Heckenneupflanzung
- Geh- und Radweg
- Entwässerungsrinne
- Baum-/Heckenrodung
- RWK geplant
- SWK geplant

Legende Bestand:

- ASP Asphalt
 - B Beton
 - BP Betonplatten
 - GR Granit
 - KL Klinker
 - RG Rasengitterplatten
 - RP Rechteckpflaster
 - SCH Schotter
 - SKP Sechskantpflaster
 - VB Verbundpflaster
 - UNB Unbefestigt
 - Laub-/Nadelbaum mit Stammdurchmesser in m
 - Aufnahmepunkt in mNN
 - Verkehrsschild, allg.
 - Kilometer-Tafel/-Stein
 - Straßenauflauf
 - A Schacht Regen-/Schmutzwasserkanal
 - Schieber
 - Hydrant Unterflur/Überflur
 - Zufahrt/Zugang, befestigt
 - Zufahrt/Zugang, unbefestigt
 - Laterne
- | | |
|--|---|
| Unterirdische Ver- u. Versorgungsleitungen | Lage der erdberücksichtigten Leitungen nicht vollständig. Entwürfen hinsichtlich der Lage sind unverändert. |
| - - - - - Elektroleitung | - - - - - Trinkwasserleitung |
| - - - - - Gasleitung | - - - - - Fernmeldeleitung |
| - - - - - SWK vorh. | - - - - - RWK vorh. |

**INGENIEURBÜRO
HORST PRANTE
DIPL.-ING.**

STRASSEN- UND VERKEHRSWESSEN
 SIEDLUNGSWIRTSCHAFT
 VERMESSUNGSWESEN
 UMWELTSCHUTZ
 LANDESPFLEGE

AM STRALLENBUSCH 105 - 26180 RASTEDE
 POSTFACH 1220 - 26170 RASTEDE

Projekt:	12-46	geprüft:	gez. Prante
bearbeitet:	09/2016	Schm	
gezeichnet:	09/2016	Schm	Datum: 08.12.2016

TELEFON 0 44 02 - 9 16 76-0
 TELEFAX 0 44 02 - 9 16 76-6
 E-MAIL MAIL@ING-PRANTE.DE

RESIDENZORT

Ausbau der Gemeindestraße Voßberg
in der Gemeinde Rastede

Gemeinde Rastede Sophienstraße 27 26180 Rastede	Maßstab: 1 : 250	Lageplan
Rastede, den	Unterlage 5, Blatt 4	

Grundplan Grundriß / Höhe: Topografische Aufnahme: 01/2013	Grundplan Kataster: ALK, Stand: 01/2013
---	--

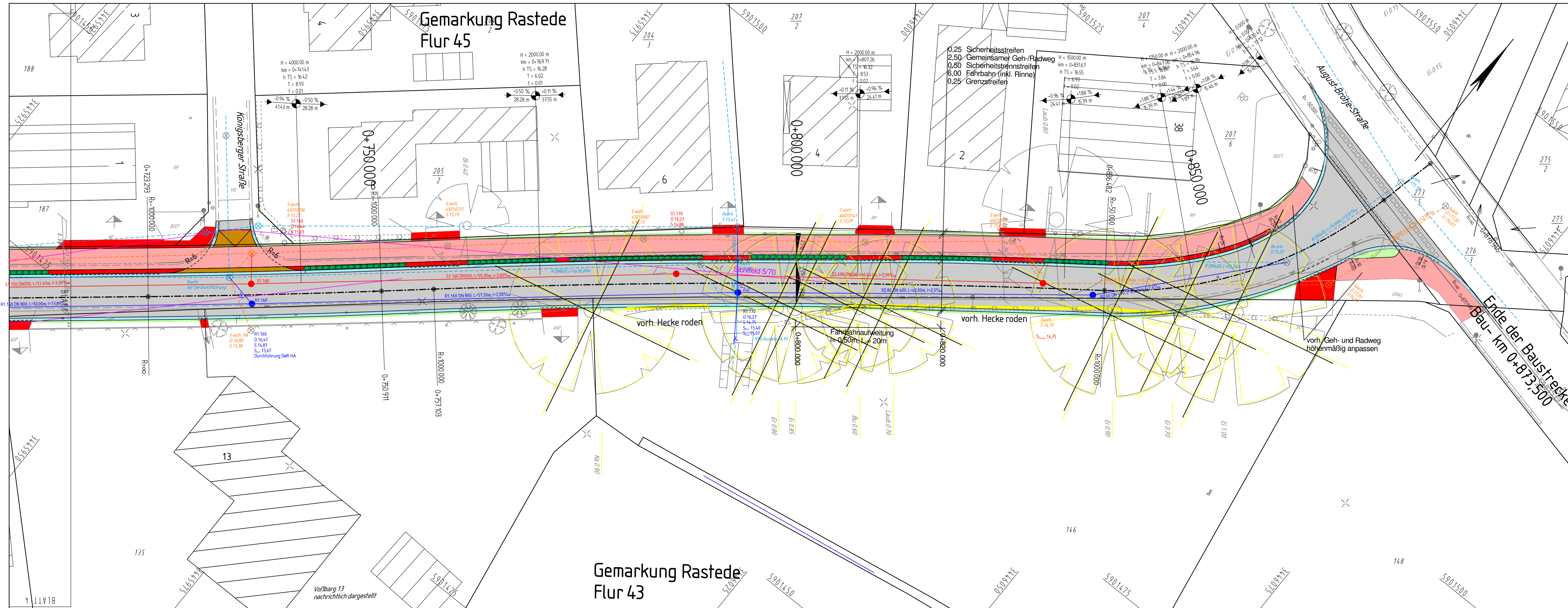

- Legende Planung:**
- Fahrbahn, bit.
 - Sicherheitstrennstreifen/Zufahrt
 - Heckenneupflanzung
 - Geh- und Radweg
 - Entwässerungsrinne
 - Baum-/Heckenrodung
 - RWK geplant
 - SWK geplant

- Legende Bestand:**
- Laub-/Nadelbaum mit Stammdurchmesser in m
 - Aufnahmepunkt in mNN
 - Verkehrsschild, allg.
 - Kilometer-Tafel/-Stein
 - Straßenablauf
 - A Schacht Regen-/Schmutzwasserkanal
 - Schieber
 - Hydrant Unterflur/Überflur
 - Zufahrt/Zugang, befestigt
 - Zufahrt/Zugang, unbefestigt
 - Laterne
- | | |
|--|---|
| Unterirdische Ver- u. Versorgungsleitungen | Lage der erdberücksichtigten Leitungen nicht vollständig. Entwürfen hinsichtlich der Lage sind unverbindlich. |
| - - - - - Elektroleitung | - - - - - Trinkwasserleitung |
| - - - - - Gasleitung | - - - - - Fernmeldeleitung |
| - - - - - SWK vorh. | - - - - - RWK vorh. |

**INGENIEURBÜRO
HORST PRANTE
DIPL.-ING.**

STRASSEN- UND VERKEHRSWESSEN
SIEDLUNGSWASSERWIRTSCHAFT
VERMESSUNGSWESSEN
UMWELTSCHUTZ
LANDESPFLEGE

AM STRALLENBUSCH 105 - 26180 RASTEDE
POSTFACH 1220 - 26170 RASTEDE

Projekt:	12-46	geprüft:	gez. Prante
bearbeitet:	09/2016	Schm	
gezeichnet:	09/2016	Schm	Datum: 08.12.2016

RESIDENZORT **RASTED E**

Ausbau der Gemeindestraße Voßberg
in der Gemeinde Rastede

Gemeinde Rastede Sophienstraße 27 26180 Rastede	1 : 250	Lageplan
Rastede, den	Unterlage 5, Blatt 5	

Grundplan Grundriß / Höhe: Topografische Aufnahme: 01/2013	Grundplan Kataster: ALK, Stand: 01/2013
---	--

Straßenquerschnitte "Voßberg"

Station 0+240.000

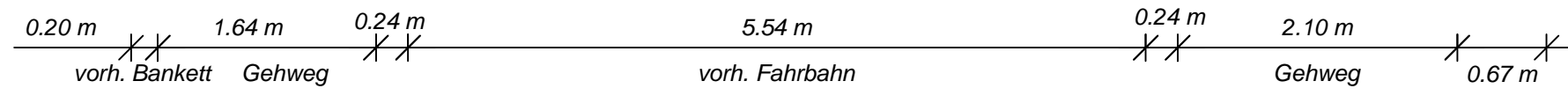

Nordseite Ausbau Südseite

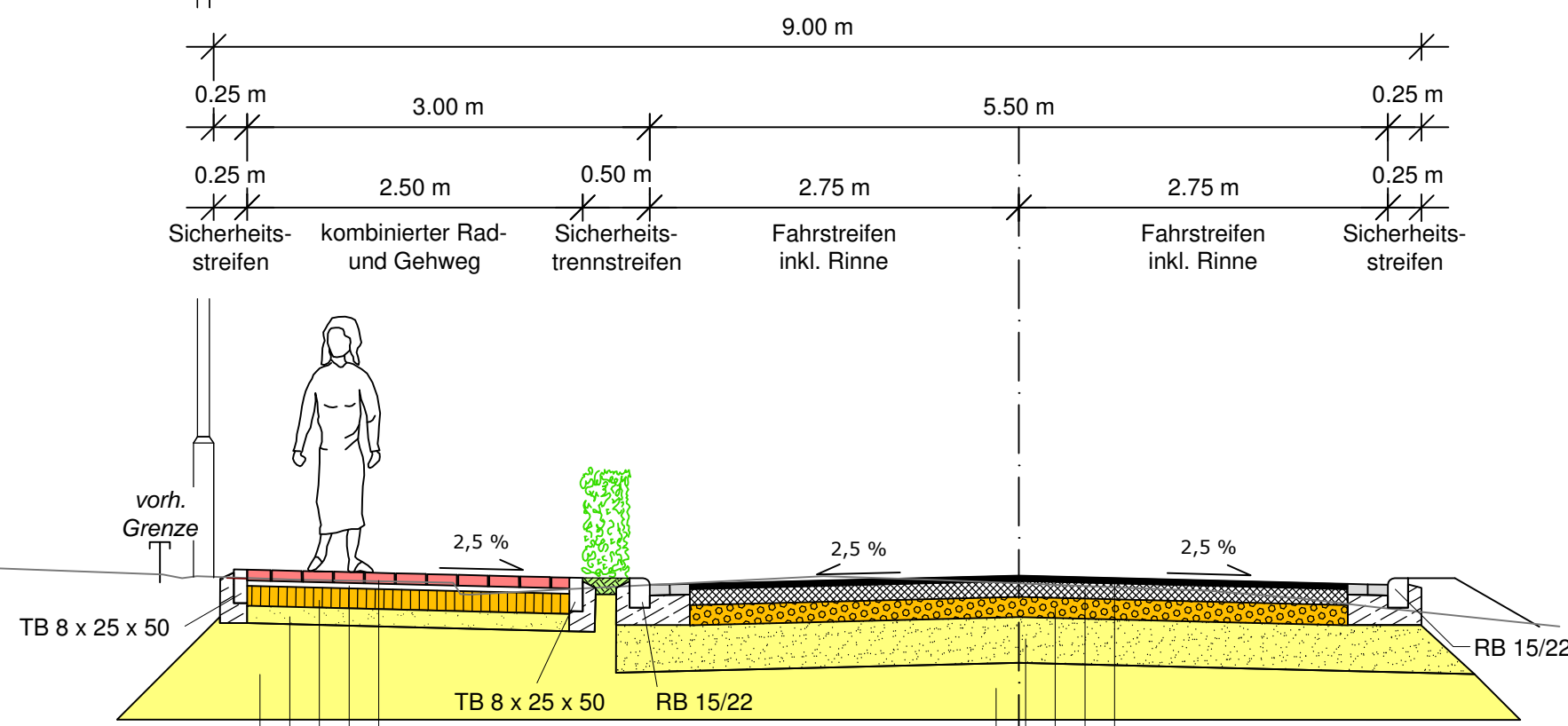

Aufbau gem. RStO 12 Tafel 6, Zeile 1, Pflaster
 8 cm Betonsteinpflaster
 4 cm Pflastersplitt
 15 cm Schottertragschicht (in Überfahrten 20 cm)
 Ø 13 cm Schicht aus frostunempfindlichem Material
 60 cm Bodenaustausch
 100 cm Dicke des frostsicheren Oberbaues

Aufbau gem. RStO 12 Tafel 1, Zeile 3, Bk 1.8
 4 cm Asphaltdeckschicht
 12 cm Asphalttragschicht
 15 cm Schottertragschicht 0/32 mm
 34 cm Frostschuttschicht
 35 cm Bodenaustausch
 100 cm Dicke des frostsicheren Oberbaues

Station 0+800.000

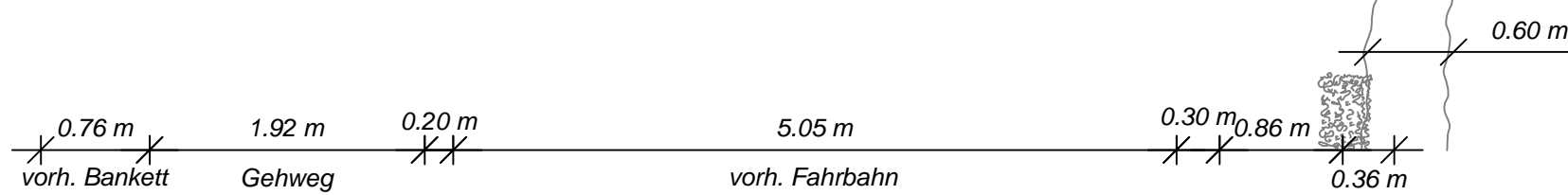

Nordseite Ausbau Südseite

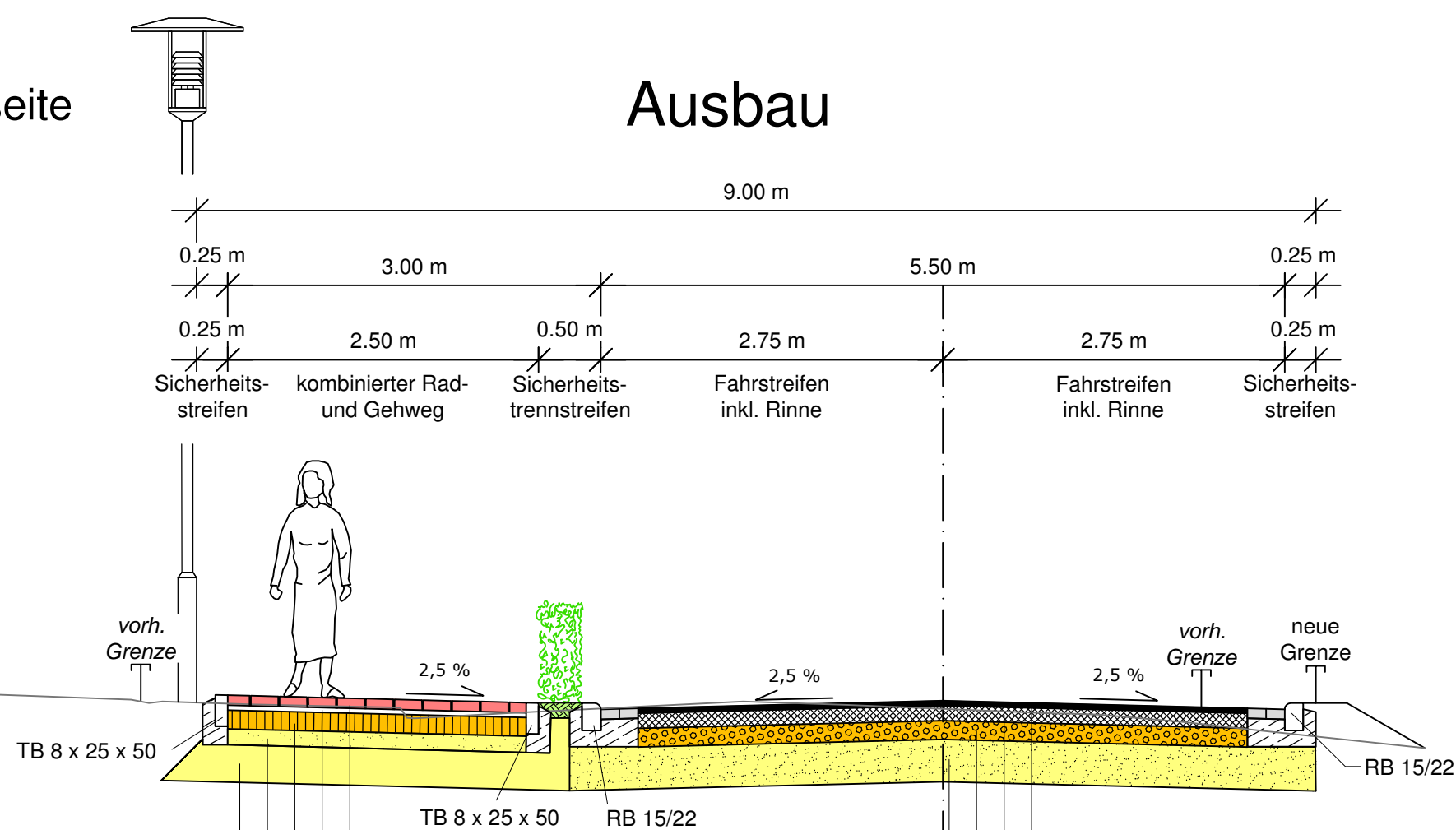

Aufbau gem. RStO 12 Tafel 6, Zeile 1, Pflaster
 8 cm Betonsteinpflaster
 4 cm Pflastersplitt
 15 cm Schottertragschicht (in Überfahrten 20 cm)
 Ø 13 cm Schicht aus frostunempfindlichem Material
 20 cm Bodenaustausch
 60 cm Dicke des frostsicheren Oberbaues

Aufbau gem. RStO 12 Tafel 1, Zeile 3, Bk 1.8
 4 cm Asphaltdeckschicht
 12 cm Asphalttragschicht
 15 cm Schottertragschicht 0/32 mm
 34 cm Frostschuttschicht
 65 cm Dicke des frostsicheren Oberbaues



**INGENIEURBÜRO
HORST PRANTE
Dipl.-Ing.**

STRASSEN- UND VERKEHRSWESSEN
SIEDLUNGSWASSERWIRTSCHAFT
VERMESSUNGSWESEN
UMWELTSCHUTZ
LANDESPFLEGE

AM STRATJEBUSCH 105 - 26180 RASTEDE
POSTFACH 1220 - 26170 RASTEDE

TELEFON 0 44 02 - 9 16 76-0
TELEFAX 0 44 02 - 9 16 76-6
E-MAIL MAIL@ING-PRANTE.DE

Projekt:	12-46	geprüft: gez. Prante	
bearbeitet:	04/2016	Sch.	
gezeichnet:	04/2016	Sta.	Datum: 08.12.2016

Auftraggeber:



RESIDENZORT RASTEDE

Projekt:

**Ausbau der Gemeindestraße "Voßberg"
in der Gemeinde Rastede**

Gemeinde Rastede Bauamt Sophienstraße 27 26180 Rastede Rastede, den	Maßstab: <h2 style="margin: 0;">1 : 50</h2>	Straßenquerschnitte <h2 style="margin: 0;">Unterlage 14</h2>
---	--	---

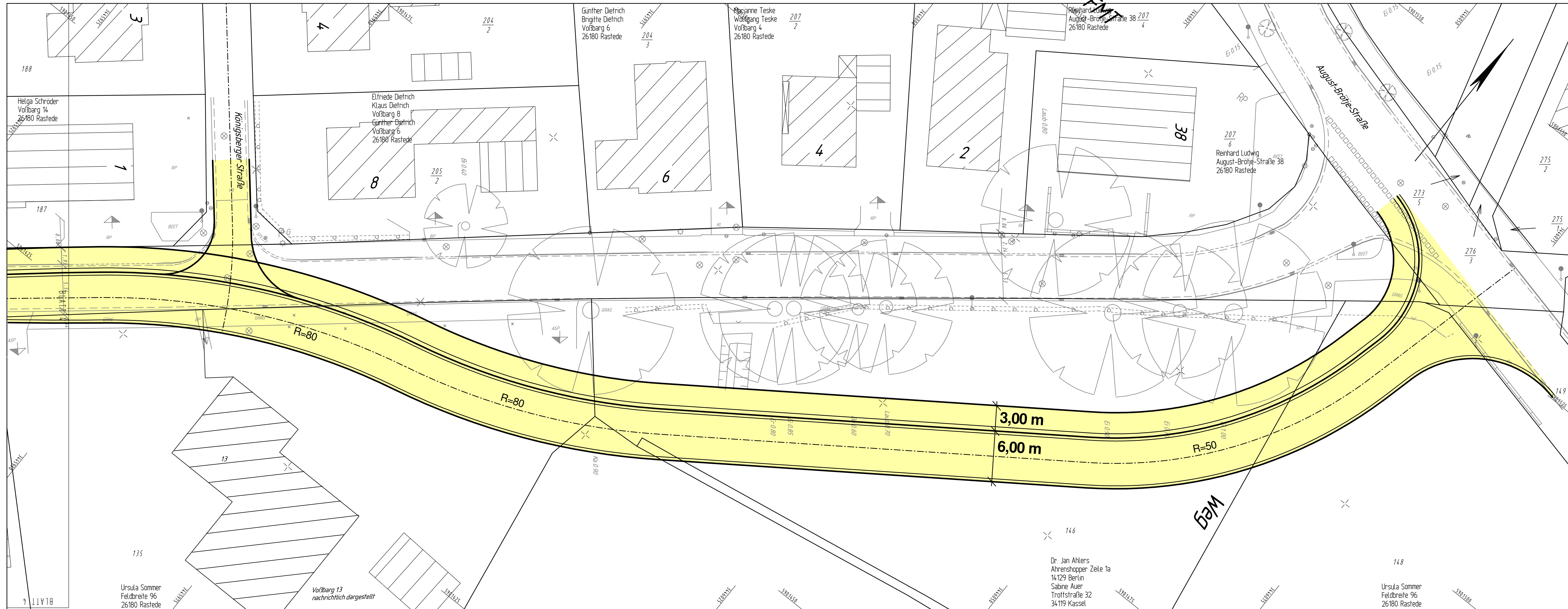

Legende Planung:

- Fahrbahn, bit.
- Sicherheitstrennstreifen/Zufahrt
- Heckenneupflanzung
- Geh- und Radweg
- Entwässerungsrinne
- Baum-/Heckenrodung

Legende Bestand:

- ASP Asphalt
- B Beton
- BP Betonplatten
- GR Granit
- KL Klinker
- RG Rasengitterplatten
- RP Rechteckpflaster
- SCH Schotter
- SKP Sechskantpflaster
- VB Verbundpflaster
- UNB Unbefestigt
- Laub-/Nadelbaum mit Stammdurchmesser in m
- Aufnahme punkt in mNN
- Verkehrsschild, allg.
- Kilometer-Tafel/-Stein
- Straßenablauf
- A-Schacht Regen-/Schmutzwasserkanal
- Schieber
- Hydrant Unterflur/Überflur
- Zufahrt/Zugang, befestigt
- Zufahrt/Zugang, unbefestigt
- Laterne

Stand: 25.11.2016

Unterirdische Ver- u. Versorgungsleitungen	Lage der erdberücksichtigten Leitungen nicht vollständig. Eintragungen hinsichtlich der Lage sind unverbindlich.
Elektroleitung	Trinkwasserleitung
Gasleitung	Fernmeldeleitung
Schmutzwasserleitung	



**INGENIEURBÜRO
HORST PRANTE
DIPL.-ING.**

AM STRALIEBUSCH 105 - 26180 RASTEDE
POSTFACH 1220 - 26170 RASTEDE

STRASSEN- UND VERKEHRSWESEN
SIEDLUNGSWASSERWIRTSCHAFT
VERMESSUNGSWESEN
UMWELTSCHUTZ
LANDESPFLEGE

TELEFON 0 44 02 - 9 16 76-0
TELEFAX 0 44 02 - 9 16 76-6
E-MAIL MAIL@ING-PRANTE.DE

Projekt:	12-46		Datum:
bearbeitet:	11/2013	Pra.	
gezeichnet:	11/2013	Sta.	

RESIDENZORT



Ausbau der Gemeindestraße Voßberg
in der Gemeinde Rastede

Gemeinde Rastede Sophienstraße 27 26180 Rastede	Maßstab: 1 : 250	Einmündung Ostseite
Rastede, den	Unterlage 18, Blatt 5	

Grundplan Grundriß / Höhe: Topografische Aufnahme: 01/2013
 Grundplan Kataster: ALK, Stand: 01/2013

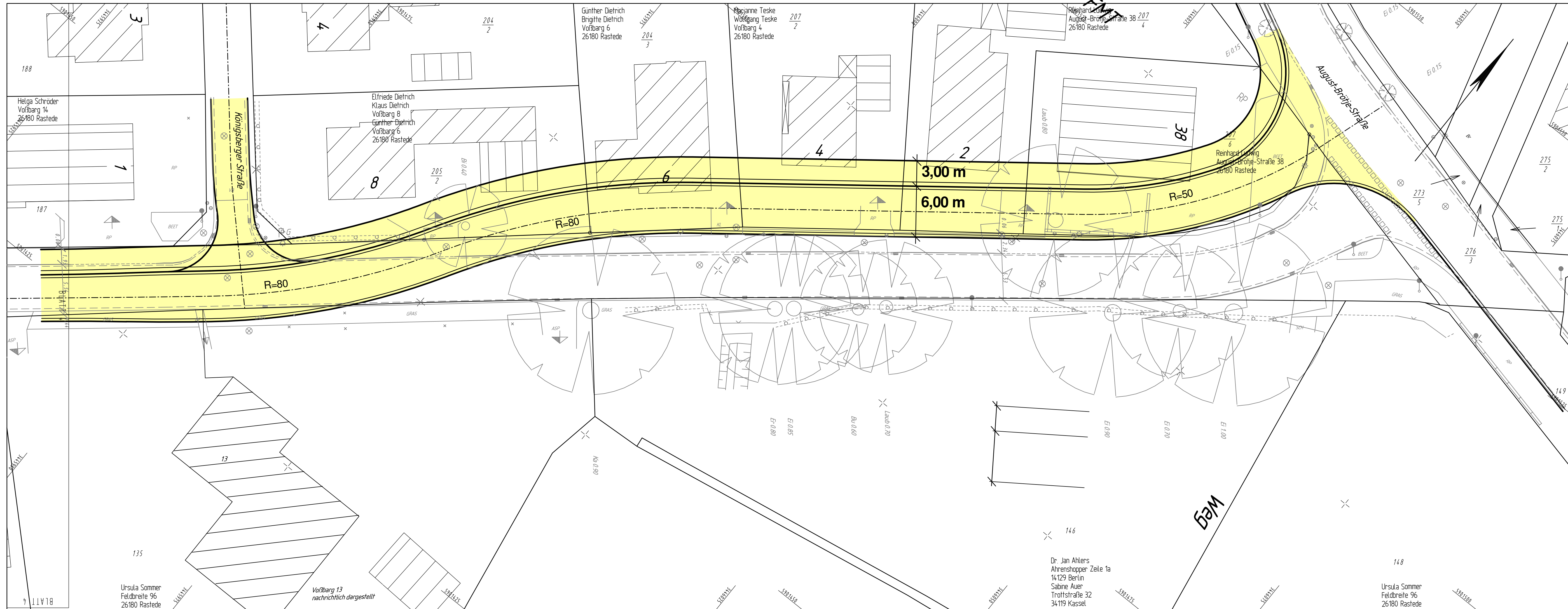

Legende Planung:

- Fahrbahn, bit.
- Sicherheitstrennstreifen/Zufahrt
- Heckenneupflanzung
- Geh- und Radweg
- Entwässerungsrinne
- Baum-/Heckenrodung

Legende Bestand:

- ASP Asphalt
- B Beton
- BP Befonplatten
- GR Granit
- KL Klinker
- RG Rasengitterplatten
- RP Rechteckpflaster
- SCH Schotter
- SKP Sechskantpflaster
- VB Verbundpflaster
- UNB Unbefestigt
- Laub-/Nadelbaum mit Stammdurchmesser in m
- Aufnahmepunkt in mNN
- Verkehrsschild, allg.
- Kilometer-Tafel/-Stein
- Straßenablauf
- A Schacht Regen-/Schmutzwasserkanal
- Schieber
- Hydrant Unterflur/Überflur
- Zufahrt/Zugang, befestigt
- Zufahrt/Zugang, unbefestigt
- Laterne

Stand: 25.11.2016

Unterirdische Ver- u. Versorgungsleitungen	Lage der erdberücksichtigten Leitungen nicht vollständig. Eintragungen hinsichtlich der Lage sind unverbindlich.
Elektroleitung	Trübwasserleitung
Gasleitung	Fernmeldeleitung
Schmutzwasserleitung	

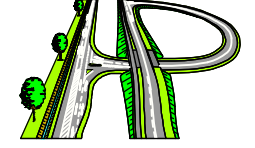

**INGENIEURBÜRO
HORST PRANTE
DIPL.-ING.**

STRASSEN- UND VERKEHRSWESSEN
SIEDLUNGSWASSERWIRTSCHAFT
VERMESSUNGSWESEN
UMWELTSCHUTZ
LANDESPFLEGE

AM STRATJEBUSCH 105 - 26180 RASTEDE
POSTFACH 1220 - 26170 RASTEDE

TELEFON 0 44 02 - 9 16 76-0
TELEFAX 0 44 02 - 9 16 76-6
E-MAIL MAIL@ING-PRANTE.DE

Projekt:	12-46		
bearbeitet:	11/2013	Pra.	
gezeichnet:	11/2013	Sta.	Datum:

RESIDENZORT 

Projekt:

**Ausbau der Gemeindestraße Voßberg
in der Gemeinde Rastede**

Gemeinde Rastede Sophienstraße 27 26180 Rastede	Maßstab: 1 : 250	Einmündung Westseite
Rastede, den	Unterlage 18, Blatt 5	

Grundplan Grundriß / Höhe: Topografische Aufnahme: 01/2013	Grundplan Kataster: ALK, Stand: 01/2013
---	--

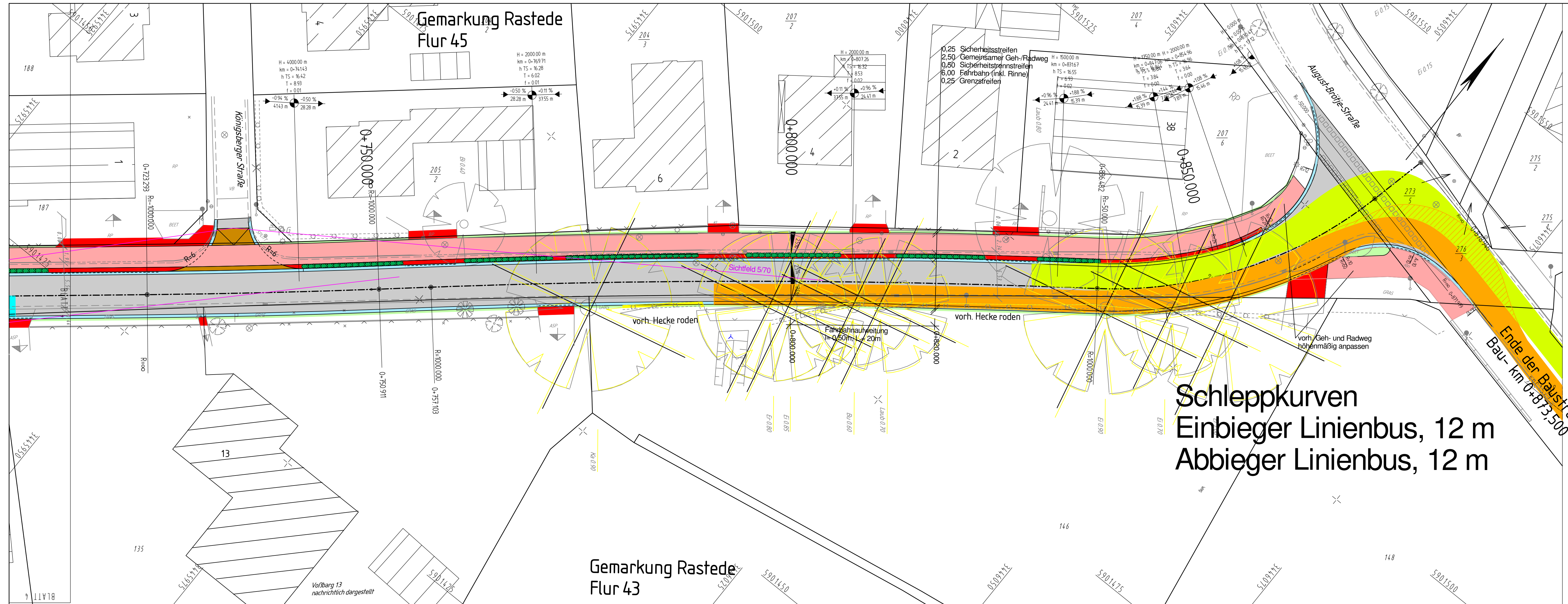

- Legende Planung:**
- Fahrbahn, bit.
 - Sicherheitstrennstreifen/Zufahrt
 - Heckenneupflanzung
 - Geh- und Radweg
 - Entwässerungsrinne
 - Baum-/Heckenrodung
 - RWK geplant
 - SWK geplant

- Legende Bestand:**
- Laub-/Nadelbaum mit Stammdurchmesser in m
 - ASP Asphalt
 - B Beton
 - BP Befestigung
 - GR Granit
 - KL Klinker
 - RG Rasengitterplatten
 - RP Rechteckpflaster
 - SCH Schotter
 - SKP Sechskantpflaster
 - VB Verbundpflaster
 - UNB Unbefestigt
 - Aufnahmepunkt in mNN
 - Verkehrsschild, allg.
 - Straßenablauf
 - A Schacht Regen-/Schmutzwasserkanal
 - Schieber
 - Hydrant Unterflur/Überflur
 - Zufahrt/Zugang, befestigt
 - Zufahrt/Zugang, unbefestigt
 - Laterne

INGENIEURBÜRO HORST PRANTE DIPL.-ING.

STRASSEN- UND VERKEHRSWESEN
SIEDLUNGSWASSERWIRTSCHAFT
VERMESSUNGSWESEN
UMWELTSCHUTZ
LANDESPFLEGE

AM STRALLENBUSCH 105 - 26180 RASTEDE
POSTFACH 1220 - 26170 RASTEDE

TELEFON 0 44 02 - 9 16 76-0
TELEFAX 0 44 02 - 9 16 76-6
E-MAIL MAIL@ING-PRANTE.DE

Projekt:	12-46	geprüft:	gez. Prante
bearbeitet:	09/2016	Schm	
gezeichnet:	09/2016	Schm	Datum: 08.12.2016

RESIDENZORT RASTEDE

Projekt: **Ausbau der Gemeindestraße Voßberg in der Gemeinde Rastede**

Gemeinde Rastede Sophienstraße 27 26180 Rastede	Maßstab: 1 : 250	Schleppkurve Einmündung August-Brötje-Straße
Rastede, den	Unterlage 17, Blatt 5	

Grundplan Grundriß / Höhe: Topografische Aufnahme: 01/2013
Grundplan Kataster: ALK, Stand: 01/2013

Schleppkurven
Einbieger Linienbus, 12 m
Abbieger Linienbus, 12 m

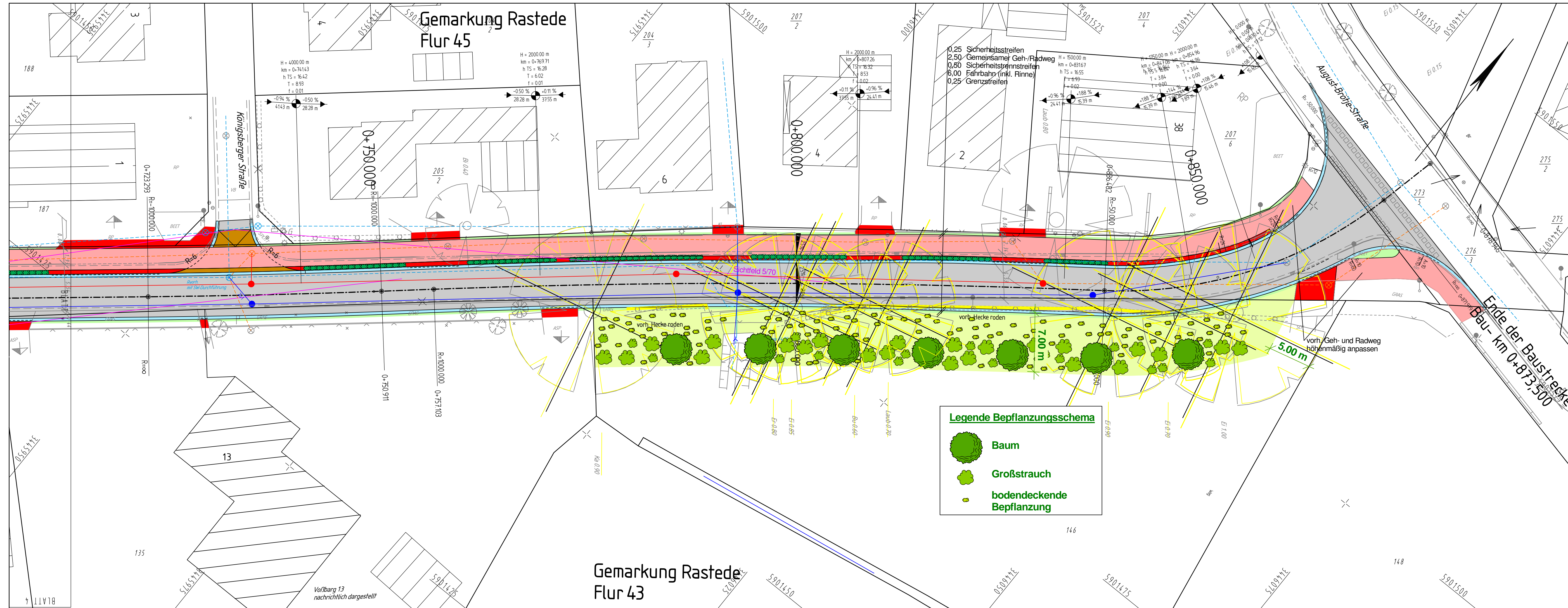

Legende Planung:

- Fahrbahn, bit.
- Sicherheitstrennstreifen/Zufahrt
- Heckenneupflanzung
- Geh- und Radweg
- Entwässerungsrinne
- Baum-/Heckenrodung
- RWK geplant
- SWK geplant

Legende Bestand:

- ASP Asphalt
- B Beton
- BP Betonplatten
- GR Granit
- KL Klinker
- RG Rasengitterplatten
- RP Rechteckpflaster
- SCH Schotter
- SKP Sechskantpflaster
- VB Verbundpflaster
- UNB Unbefestigt
- Laub-/Nadelbaum mit Stammdurchmesser in m
- Aufnahmepunkt in mNN
- Verkehrsschild, allg.
- Kilometer-Tafel/-Stein
- Straßenablauf
- A Schacht Regen-/Schmutzwasserkanal
- Schieber
- Hydrant Unterflur/Überflur
- Zufahrt/Zugang, befestigt
- Zufahrt/Zugang, unbefestigt
- Laternen

Unterirdische Ver- u. Entsorgungsleitungen	Lage der ersichtlichen Leitungen nicht vollständig. Eintragungen hinsichtlich der Lage sind unvollständig.
Elektroleitung	Trinkwasserleitung
Gasleitung	Fernmeldeleitung
SWK vorh.	RWK vorh.

Legende Bepflanzungsschema

- Baum
- Großstrauch
- bodendeckende Bepflanzung

INGENIEURBÜRO HORST PRANTE
DIPL.-ING.

STRASSEN- UND VERKEHRSWESSEN
SIEDLUNGSWASSERWIRTSCHAFT
VERMESSUNGSWESEN
UMWELTSCHUTZ
LANDESPFLEGE

AM STRAßENBUSCH 105 - 26180 RASTEDE
POSTFACH 1220 - 26170 RASTEDE

TELEFON 0 44 02 - 9 16 76-0
TELEFAX 0 44 02 - 9 16 76-6
E-MAIL MAIL@ING-PRANTE.DE

Projekt:	12-46	geprüft:	
bearbeitet:	09/2016	Schm	
gezeichnet:	09/2016	Schm	Datum:

Auftraggeber:

RESIDENZORT RASTEDE

Projekt:

Ausbau der Gemeindestraße Voßberg
in der Gemeinde Rastede

Gemeinde Rastede Sophienstraße 27 26180 Rastede	1 : 250	Lageplan (Bepflanzungsschema)
Rastede, den	Unterlage 5, Blatt 5	

Grundplan Grundriß / Höhe: Topografische Aufnahme: 01/2013	Grundplan Kataster: ALK, Stand: 01/2013
---	--

Verteilung Geschwindigkeit

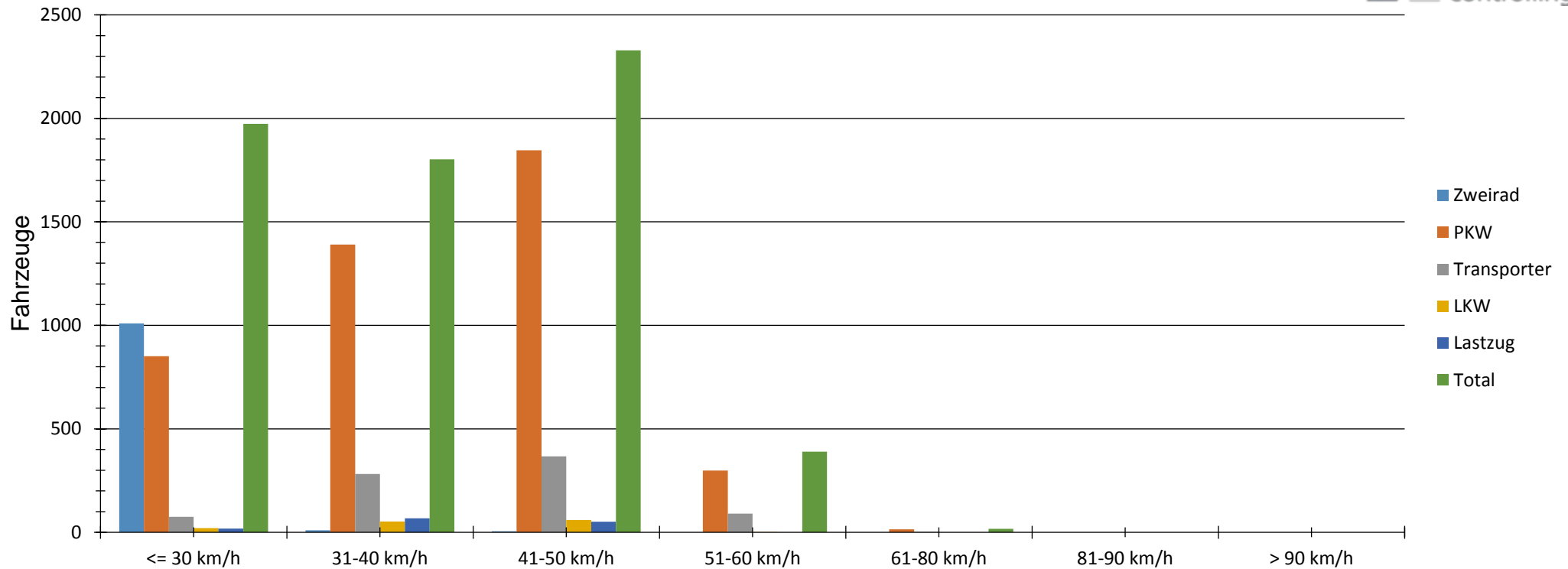

Auswertezeit		Montag, 7. März 2016,08:00 - Freitag, 11. März 2016,16:00				
Tempolimit	50 km/h		Anzahl	Vd[km/h]	Vmax[km/h]	V85 [km/h]
Geschwindigkeitsübertretung	6,25 %	Zweirad	1024	13	48	21
Durchschnittl. Abstand	43,86 s	PKW	4399	38	69	48
Kolonnenverkehr	15,02 %	Transporter	817	41	67	49
DTV	1502	LKW	133	39	57	45
DJV	548230	Lastzug	137	38	50	42
Schwerlastverkehrsanteil	4,15 %	Total	6510	35	69	47
Fahrtrichtung	Ankommend					
Bearbeiter:	von Seggern					
Kommentar:						
Messort:	Voßbarg					
Ankommende Fahrzeuge Richtung:	Leuchtenburger Str.					
Abfahrende Fahrzeuge Richtung:						

Verteilung Geschwindigkeit

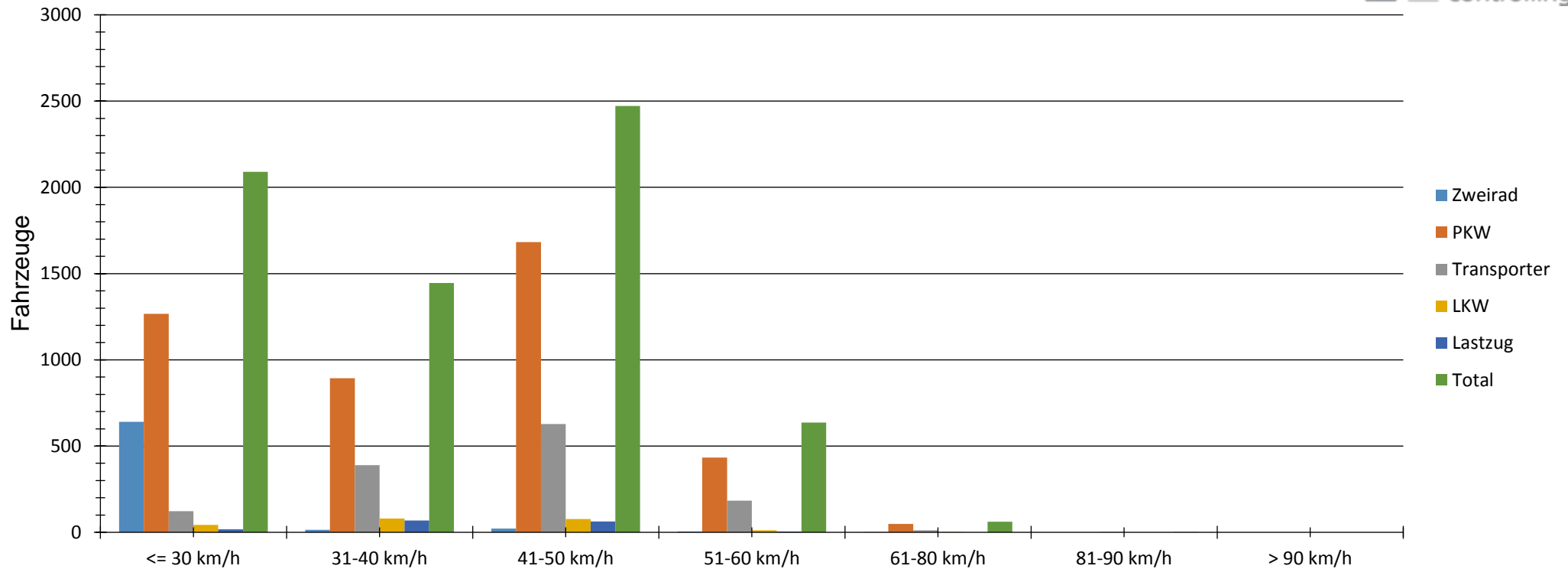

Auswertezeit		Montag, 7. März 2016,08:00 - Freitag, 11. März 2016,16:00				
Tempolimit	50 km/h	Anzahl	Vd[km/h]	Vmax[km/h]	V85 [km/h]	
Geschwindigkeitsübertretung	10,44 %	Zweirad	680	11	61	18
Durchschnittl. Abstand	42,28 s	PKW	4326	37	78	49
Kolonnenverkehr	11,02 %	Transporter	1337	42	81	50
DTV	1548	LKW	212	37	62	47
DJV	565020	Lastzug	153	38	55	45
Schwerlastverkehrsanteil	5,44 %	Total	6708	35	81	49
Fahrtrichtung	Abfahrend					
Bearbeiter:	von Seggern					
Kommentar:						
Messort:	Voßbarg					
Ankommende Fahrzeuge Richtung:						
Abfahrende Fahrzeuge Richtung:	Schlosstraße					

Verlauf V85, V50, V30

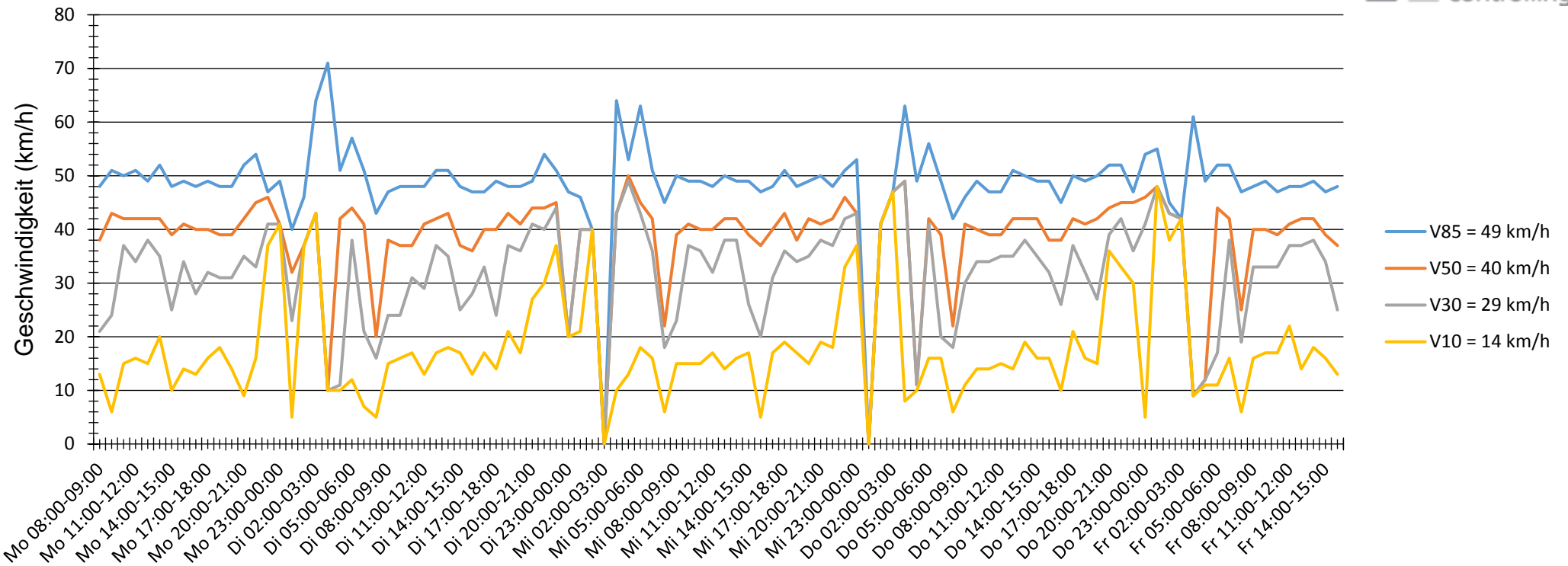

Auswertezeit		Montag, 7. März 2016,08:00 - Freitag, 11. März 2016,16:00				
Tempolimit	50 km/h	Anzahl	Vd[km/h]	Vmax[km/h]	V85 [km/h]	
Geschwindigkeitsübertretung	10,44 %	Zweirad	680	11	61	18
Durchschnittl. Abstand	42,28 s	PKW	4326	37	78	49
Kolonnenverkehr	11,02 %	Transporter	1337	42	81	50
DTV	1548	LKW	212	37	62	47
DJV	565020	Lastzug	153	38	55	45
Schwerlastverkehrsanteil	5,44 %	Total	6708	35	81	49
Fahrtrichtung	Abfahrend					
Bearbeiter:	von Seggern					
Kommentar:						
Messort:	Voßbarg					
Ankommende Fahrzeuge Richtung:						
Abfahrende Fahrzeuge Richtung:	Schlosstraße					

Verlauf V85, V50, V30

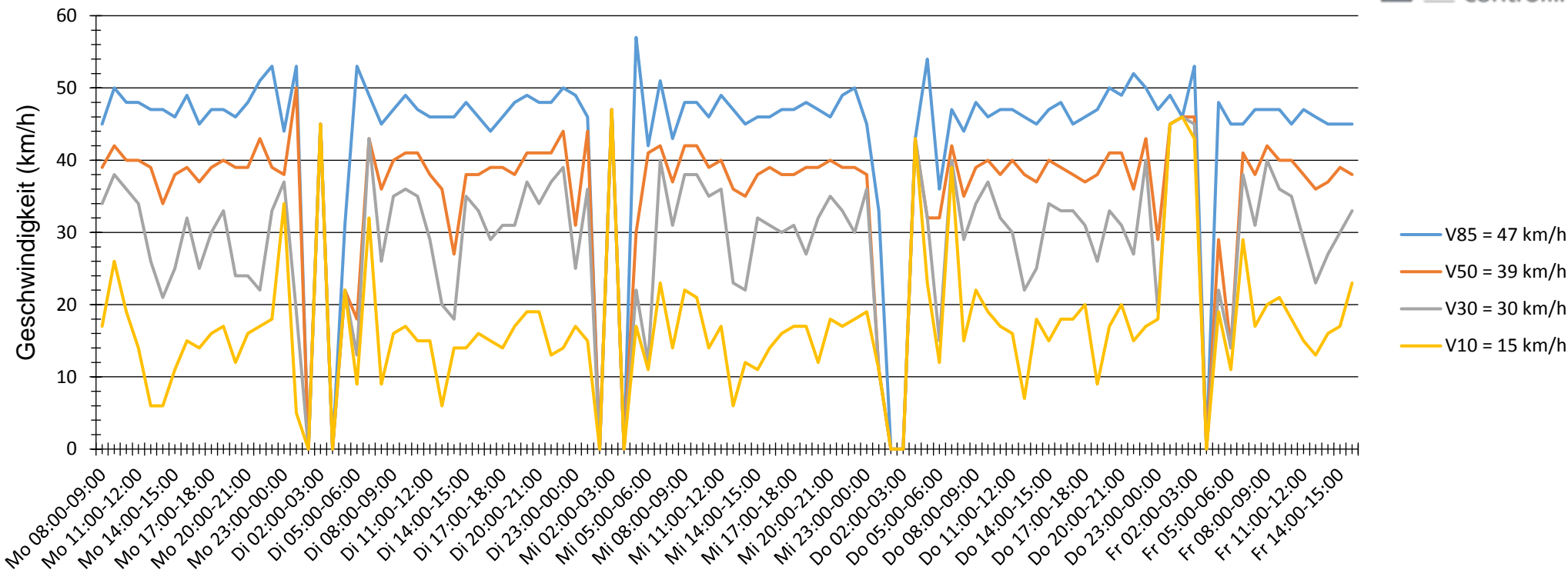

Auswertezeit		Montag, 7. März 2016,08:00 - Freitag, 11. März 2016,16:00				
Tempolimit	50 km/h	Anzahl	Vd[km/h]	Vmax[km/h]	V85 [km/h]	
Geschwindigkeitsübertretung	6,25 %	Zweirad	1024	13	48	21
Durchschnittl. Abstand	43,86 s	PKW	4399	38	69	48
Kolonnenverkehr	15,02 %	Transporter	817	41	67	49
DTV	1502	LKW	133	39	57	45
DJV	548230	Lastzug	137	38	50	42
Schwerlastverkehrsanteil	4,15 %	Total	6510	35	69	47
Fahrtrichtung	Ankommend					
Bearbeiter:	von Seggern					
Kommentar:						
Messort:	Voßbarg					
Ankommende Fahrzeuge Richtung:	Leuchtenburger Str.					
Abfahrende Fahrzeuge Richtung:						

Ausbau Voßbarg

Titel	Herstellkosten	Zuwendungsfähig
Grunderwerb	34.238,64 €	
Straßenbau	626.871,03 €	614.504,10 €
G-/R-Weg	485.540,08 €	471.789,33 €
Regenwasserkanal	396.441,36 €	385.478,25 €
Schmutzwasserkanal	398.328,11 €	- €
Beleuchtung	53.322,41 €	- €
Seitenstreifen	8.965,16 €	8.965,16 €
Beweissicherung	28.394,89 €	28.394,89 €
Baunebenkosten	241.570,00 €	- €
Zwischensumme:	2.273.671,68 €	1.509.131,73 €
Ausbaubeiträge:	492.183,04 €	492.183,04 €
Zuwendungsfähige Kosten:		1.016.948,69 €

40%-Förderung		437.287,94 €
60%-Förderung		610.169,21 €