

## Einladung

**Gremium:** Kultur- und Sportausschuss - öffentlich  
**Sitzungstermin:** Dienstag, 14.11.2017, 16:00 Uhr  
**Ort, Raum:** Ratssaal des Rathauses

Rastede, den 02.11.2017

1. An die Mitglieder des Kultur- und Sportausschusses
2. nachrichtlich an die übrigen Mitglieder des Rates

Hiermit lade ich Sie im Einvernehmen mit dem Ausschussvorsitzenden zu einer Sitzung mit öffentlichen Tagesordnungspunkten ein.

### Tagesordnung:

#### Öffentlicher Teil

- TOP 1 Eröffnung der Sitzung
- TOP 2 Feststellung der ordnungsgemäßen Einladung, der Beschlussfähigkeit und der Tagesordnung
- TOP 3 Genehmigung der Niederschrift über die Sitzung vom 12.09.2017
- TOP 4 Einwohnerfragestunde
- TOP 5 Jahresbericht 2016/2017 des Kunst- und Kulturkreis Rastede e.V. zum Palais und Haushaltsplanung 2018  
Vorlage: 2017/204
- TOP 6 Erweiterung der Sporthalle Wahnbek um einen Gymnastikraum  
Vorlage: 2017/208
- TOP 7 Anmietung von Hallenräumen/Freiflächen für die Showband Rastede - Antrag der FDP  
Vorlage: 2017/210
- TOP 8 Haushaltssatzung und Haushaltsplan 2018  
Vorlage: 2017/172
- TOP 9 Einwohnerfragestunde

## Einladung

---

TOP 10 Schließung der Sitzung

Mit freundlichen Grüßen  
gez. von Essen  
Bürgermeister

## Beschlussvorlage

**Vorlage-Nr.: 2017/204**

freigegeben am **02.11.2017**

**GB 2**

Sachbearbeiter/in: Düring, Andre

**Datum: 26.10.2017**

### **Jahresbericht 2016/2017 des Kunst- und Kulturkreis Rastede e.V. zum Palais und Haushaltsplanung 2018**

#### **Beratungsfolge:**

<u>Status</u>	<u>Datum</u>	<u>Gremium</u>
Ö	14.11.2017	Kultur- und Sportausschuss
N	28.11.2017	Verwaltungsausschuss

#### **Beschlussvorschlag:**

Der Jahresbericht 2016/2017 und das Ausstellungsprogramm des Kunst- und Kulturkreis Rastede e.V. (KKR) werden zur Kenntnis genommen.

Für das Haushaltsjahr 2018 werden im Ergebnishaushalt Finanzmittel in Höhe von 150.000 Euro, davon 143.000 Euro als Zuschuss für die Bewirtschaftung des Palais und 7.000 Euro als Zuschuss für die Ausstellungen im Palais zur Verfügung gestellt.

#### **Sach- und Rechtslage:**

Der Kunst- und Kulturkreis Rastede e. V. (KKR) hat zum Stichtag 30.06.2017 seinen Jahresbericht Palais Rastede fertig gestellt. In diesem Bericht werden durchgeführte Maßnahmen beschrieben und Erläuterungen zu Einnahmen und Ausgaben für das Jahr 2016 dargestellt. Weiterhin enthält der Bericht einen Ausblick für das aktuelle Jahr und das Jahr 2018 sowie die kulturellen Veranstaltungen in diesen Zeiträumen. Der Bericht ist dieser Vorlage als Anlage beigefügt. Eine Übersicht der Kostenplanungen von 2016 bis 2018 ist in der Anlage enthalten.

Für das Jahr 2018 beantragt der KKR einen Zuschuss der Gemeinde für die Abwicklung des Kunst- und Kulturbetriebes im Palais in Höhe von 168.000 Euro. Der Mehrbedarf gegenüber dem Vorjahr wird vom KKR mit Steigerungen bei den Personalkosten und der laufenden Unterhaltung des Gebäudes begründet.

Darüber hinaus werden als investive Maßnahmen die Erneuerung von zwei Parkbänken, samt Unterbau, für rd. 5.000 Euro und der Ersatz für abgängige Vitrinen für rd. 10.000 Euro beantragt.

Die Darstellung der Finanzplanung wurde durch den KKR abrechnungstechnisch bedingt gegenüber den Vorjahren verändert. In der Finanzplanung sind laut Auskunft des KKR nach wie vor sowohl die Kosten für die Bewirtschaftung des Palais als auch für die Ausstellungen im Palais enthalten.

In den zurückliegenden Jahren wurden folgende Zuschüsse zur Verfügung gestellt:

- Für das Jahr 2017 wurden 152.000 Euro für die Bewirtschaftung des Palais und 7.000 Euro für die Ausstellungen bereitgestellt. Zusätzlich wurde ein einmaliger Zuschuss zur IP-Umstellung in Höhe von 4.500 Euro gewährt, insgesamt für 2017 somit 163.500 Euro.
- Für das Jahr 2016 wurden 146.000 Euro für die Bewirtschaftung des Palais und 6.000 Euro für die Ausstellungen bereitgestellt, insgesamt für 2016 somit 152.000 Euro.
- Für das Jahr 2015 wurden 143.000 Euro für die Bewirtschaftung des Palais und 6.000 Euro für die Ausstellungen bereitgestellt, insgesamt für 2015 somit 149.000 Euro.

### **Personal**

Die Mitarbeiter/innen des KKR werden in Anlehnung an den Tarifvertrag für den öffentlichen Dienst (TVöD) entlohnt. In 2016 wurde die letzte, bis 28.02.2018 laufende, Tarifrunde durchgeführt. Anfang 2018 wird eine neuerliche Tarifrunde beginnen, die erwartungsgemäß eine Erhöhung der Entgelte nach sich ziehen wird. Diese Erhöhung wurde im jetzigen Budget, auf Grundlage der Tarifrunde 2016, mit eingeplant.

### **Laufende Unterhaltung**

Hierunter fallen die Nebenkosten des Palais, Gas, Strom, Wasser, die Pflege des Palaisgartens, die sonstigen Raumkosten und die Gebäudeinstandhaltung. Hier wurde sich stark an den Ist-Werten des Jahresabschlusses 2016 orientiert sowie Preissteigerungen eingeplant.

### **Investive Maßnahmen**

Für 2018 beantragt der KKR die finanziellen Mittel für zwei investive Maßnahmen. Zum einen sollen zwei Parkbänke ersetzt werden, welche durch Vandalismus gänzlich zerstört wurden und zum anderen sollen abgängige Vitrinen ersetzt werden. Für die Durchführung dieser Maßnahmen beantragt der KKR 15.000 Euro.

Es bleibt festzuhalten, dass die Unterstützung des KKR eine rein freiwillige Aufgabe ist, die die Gemeinde Rastede, im Rahmen ihrer finanziellen Mittel, stets gefördert hat. Die derzeitige finanzielle Situation der Gemeinde Rastede macht es jedoch erforderlich, auf diese Art der Aufgaben ein besonderes Augenmerk, mit Blick auf eventuelles Einsparpotenzial, zu legen.

Um das Erreichen des Haushaltsausgleiches zu unterstützen, konnten im jetzigen Entwurf des Ergebnishaushaltes in Anlehnung an das Budget in den Jahren 2015 und 2016 lediglich 150.000 Euro für die laufende Abwicklung des Kunst- und Kulturbetriebes im Palais eingeplant werden. Hierbei wurde vorausgesetzt, dass vergleichbar zum Unterhaltungsaufwand bei den sonstigen gemeindlichen Liegenschaften auch beim Palais im kommenden Jahr der Aufwand auf das Notwendigste reduziert wird.

Die investiven Maßnahmen konnten für 2018 keine Berücksichtigung finden.



Vertreter des Kunst- und Kulturkreises werden für weitere Fragen in der Sitzung des Kultur- und Sportausschusses zur Verfügung stehen.

**Finanzielle Auswirkungen:**

Im Haushaltsplanentwurf 2018 wurden im Ergebnishaushalt 150.000 Euro als Zuschuss für die Bewirtschaftung des Palais und für die Ausstellungen im Palais eingeplant. Im Rahmen der Maßnahmen zur Erreichung des Haushaltsausgleiches konnten im Ergebnishaushalt keine weiteren finanziellen Mittel berücksichtigt werden. Ebenfalls konnten die investiven Maßnahmen in Höhe von 15.000 Euro für 2018 keine Berücksichtigung finden.

**Anlagen:**

Jahresbericht 2016 inkl. Haushalt 2018

Gemeinde Rastede  
Geschäftsbereich 2  
Herrn André Düring  
Sophienstr. 27  
26180 Rastede



## Jahresbericht Palais Rastede zum 30. Juni 2017

Sehr geehrter Herr Düring, sehr geehrte Mitglieder des Gemeinderats,

Sie erhalten den Jahresbericht für das Jahr 2016, der die Arbeit des Kunst- und Kulturkreises im Palais Rastede dokumentiert. Der Jahresbericht gliedert sich wie gewohnt in drei Teile:

1. **Durchgeführte Maßnahmen, Erläuterungen zu Einnahmen und Ausgaben 2016**
2. **Ausblick auf die Maßnahmen 2017 und 2018**
3. **Kulturelle Veranstaltungen**

1. **Durchgeführte Maßnahmen**  
Erläuterungen zu Einnahmen und Ausgaben 2016 (Anlage 1)

### 1.1. Einnahmen

Für das Jahr 2016 erhielt der Kunst- und Kulturkreis Rastede von der Gemeinde Rastede für die Abwicklung des Kunst-/Kulturbetriebs im Palais nebst Palaisgarten einen Zuschuss in Höhe von 152.000 Euro. Als investiver Zuschuss für das Beleuchtungssystem im Obergeschoss wurden 10.200 Euro zur Verfügung gestellt.

Eine wichtige Einnahmequelle sind die Aufwandsentschädigungen für die standesamtlichen Trauungen, von denen im vergangenen Jahr über Hundert im Palais stattfanden. Durch die Vermietung von Stehtischen, Gläsern und einem Empfangsraum erzielt das Palais weitere Einnahmen.

Vermietet wurde das Palais an das Theater Orlando für die Spielzeit 2015/16, in der sehr erfolgreich das Stück "Tour de Farce" gespielt wurde.

Desweiteren fanden Empfänge statt.

### 1.2. Ausgaben (s. Anlage 1)

#### Palais-Gebäude

Für die Instandhaltung, Sicherung und Unterhaltung des Gebäudes wurden im Jahr 2016 über 12.000 Euro aufgewendet.

Im Erdgeschoss erhielt ein Raum einen neuen Anstrich. Weiterhin wurden aufgetretene Risse, vor allem im Stuck an der Decke des Salons, gefüllt und kaschiert. Die Rissbildungen im Palaisgebäude wurden zuvor gutachterlich aufgenommen und dokumentiert.

Durchgeführt wurden neben zahlreichen kleineren Reparaturen und Reinigungsarbeiten die Wartung der Alarmanlage, der Feuerlöscher, der elektrischen Geräte und der Heizungsthermen.

Wie bereits berichtet, musste die Umstellung der Telekommunikation von ISDN auf IP (Digitale Übertragung) durchgeführt werden. Die vorhandenen Telefone, der Router und das Übertragungsgerät der Alarmanlage mussten ausgetauscht werden, da sie nicht IP-



fähig waren. Da die Ausstellungsversicherung eine alleinige Übertragung über das Internet nicht akzeptiert, musste ein weiterer Übertragungsweg geschaffen werden, für den bislang nur eine provisorische Lösung gefunden wurde. Wir rechnen nach Abschluss der Maßnahme mit ca. 4.500 Euro Kosten.

Als investive Maßnahme wurde die Erneuerung der Beleuchtung im Obergeschoss abgeschlossen. Nun ist das ausgewählte Lichtsystem auch im Flur durchgängig angebracht und der vordere Bereich durch einen modernen Leuchter akzentuiert.

### **Der Palaisgarten**

wurde routinemäßig gepflegt.

Im August und Oktober wurde der Sicherungsschnitt, der die Verkehrssicherheit gewährleistet, auch im Flurstück angrenzend zum neuen Baugebiet, durchgeführt. Dort wurde auch eine Buchenhecke gepflanzt und so der vom Bauherrn neu angelegte Übergang gestaltet.

Das nicht mehr funktionstüchtige Stauwehr an der Bäche zur Oldenburger Straße wurde erneuert. Es steht noch aus die Aufreinigung der Bäche, die dem Bauherrn des Neubaugebiets nach Abschluss der Bauarbeiten zur Auflage gemacht ist.

Am Eingang Schloss-Straße/Oldenburger Straße musste eine große Buche gefällt werden, da sie nicht mehr verkehrssicher war.

### **Personal**

Im Palais Rastede waren im Berichtszeitraum tätig:

Wissenschaftliche Leiterin (30 Wochenarbeitsstunden): Dr. Claudia Thoben

2 Verwaltungskräfte auf 450-Euro-Basis.

Tanja Lüers, die seit 2009 unser Team verstärkt hat, verließ uns leider zum 15.10.2016, um in ihren erlernten Beruf zurückzukehren. Ihre Stelle hat seit 1.11.2016 Renate Janssen inne.

Die zweite Stelle im Büro wird seit 2012 von Adelheid Steenemann ausgefüllt.

Das Arbeitsverhältnis mit dem seit 1.2.2015 als Gärtner beschäftigten Wilhelm Häring wurde zum 31.10.2016 beendet. Ab 1.12.2016 hat seine Stelle André Stindt angetreten.

Die schwierige Personalsituation bei der Gärtnerstelle machte es notwendig, zeitweilig einen Aushilfsgärtner auf 450-Euro Basis einzustellen, um die notwendigen Arbeiten erledigen zu können.

Ca. 60 ehrenamtliche Helfer und Helferinnen gewährleisteten die Ausstellungswache, den Schließdienst, den Ab- und Aufbau der Ausstellungen und die Aufsicht bei Trauungen und Veranstaltungen. Dieser ehrenamtliche, mit Herzblut ausgeübte Einsatz wird von unseren Gästen sehr geschätzt. Ohne diese Hilfe müssten mehrere weitere Personen eingestellt werden, um den Betrieb aufrecht erhalten zu können.

## 2 Ausblick auf die Maßnahmen 2017

Für das Jahr 2017 erhält der Kunst- und Kulturkreis einen Zuschuss in Höhe von 163.500 Euro für die Abwicklung des Kunst-/Kulturbetriebs im Palais Rastede nebst Palaisgarten.

Ein investiver Zuschuss in Höhe von 20.000 Euro wurde für ein Beleuchtungssystem im Erdgeschoss gewährt. Für dieses System wurde ein weiterer Zuschuss in Höhe von 50.000 Euro beim Niedersächsischen Ministerium für Wissenschaft und Kultur beantragt. Möglich wurde dies durch ein erstmalig aufgelegtes Ausstattungs- und Investitionsprogramm für kleine Kulturträger in Niedersachsen. Sollte dieser Zuschuss gewährt werden, wird es möglich sein, die unzureichende Beleuchtung in den Ausstellungsräumen im Erdgeschoss in 2017/18 komplett zu ersetzen.

Als bauliche Instandsetzungsmaßnahme ist geplant die Tapete im sog. Herrenzimmer im Erdgeschoss zu erneuern. Dazu muss ein Hersteller gefunden werden, der diese Tapete originalgetreu produzieren kann. Im Obergeschoss soll der in einer Abseite vorhandene Wasseranschluss so ausgebaut werden, dass er für die "Kinderkunstwerkstatt" und weitere pädagogische Angebote nutzbar gemacht werden kann. Die Abseite soll als Lager für Materialien hergerichtet werden.

Das EDV-Netzwerk und die einzelnen Rechner werden komplett neu aufgesetzt und die Datensicherung verbessert.

Im Palaisgarten wurden die Wege, die entlang der Oldenburger Straße und im Abschnitt zur Feldbreite bei Nässe sehr aufweichten, mit feinem Kies aufgeschüttet und ein leichtes Gefälle zu den Seiten hin aufgebaut, damit das Regenwasser abfließen kann. Diese ursprüngliche Gestaltung hatte sich im Laufe der Jahre seit der Wegerestauration fast eingeebnet. Diverse Gartengeräte (u.a. Schredder, Freischneider und eine Motorsäge) werden angeschafft bzw. erneuert.



Seit dem Frühjahr 2017 ist ein zunehmender Vandalismus im Palaisgarten besorgniserregend. Bäume wurden beschädigt, Bänke und Mülleimer zerstört. Die Polizei hat zwar erhöhte Aufmerksamkeit angekündigt, jedoch versprechen die Weitläufigkeit des Gartens und der Personalmangel der Polizei wenig Erfolg.

Im Herbst beginnen wir in Abstimmung mit der unteren Denkmalschutzbehörde und in Zusammenarbeit mit dem Freundeskreis Schlosspark die Neugestaltung der Fläche zwischen Feldbreite, Torhäusern und Weg. Aufwuchs und Wildwuchs werden beseitigt und es sollen sieben Eichen gepflanzt werden, um den ehemaligen Waldcharakter wiederherzustellen.

### **Beantragung des Zuschusses für das Jahr 2018 (s. Anlage 1 und 2)**

Der Kunst- und Kulturkreis Rastede beantragt für das Jahr 2018 einen Zuschuss für die Aufrechterhaltung des Palaisbetriebes von 168 000 Euro.

Die Mittelerhöhung begründet sich mit der allgemeinen Kostensteigerung und Erhöhungen im Tarifbereich. Im Personalbereich rechnen wir mit gleichem Personalstand wie 2017 und haben zu erwartende tarifliche Erhöhungen eingeplant. Zwei Mitarbeiter auf 450-Euro für Büro und Garten werden wie bereits 2017 bei Bedarf eingestellt, um Krankheits- und Urlaubszeiten zu überbrücken.

Im Sachkostenbereich gehen wir ebenfalls von ähnlichen Ausgaben wie 2017 aus und haben inflationsbedingte Kostensteigerungen eingeplant. Bezüglich der Grundstückserträge erwarten wir gleiche Beträge wie 2017.

Der Kunst- und Kulturkreis Rastede beantragt für das Jahr 2018 einen Zuschuss von 15 000 Euro für investive Maßnahmen im Palais und im Palaisgarten:

Die zerstörten Bänke müssen ersetzt werden. Angeschafft werden sollen solide Bänke mit Fundamentierung.

Die seit Beginn der Ausstellungstätigkeit im Palais verwendeten Glasvitrinen müssen ersetzt werden, da sie sehr unansehnlich und nicht zweckdienlich sind. Die einfache Verglasung dieser Vitrinen ist aufgrund der kleinteiligen Metall-Rahmenkonstruktion an vielen Stellen gebrochen. Diese Gläser müssten ersetzt, die Rahmen aufwändig neu lackiert werden. Für viele Ausstellungsobjekte ist die Höhe zu gering und gerade für Papierarbeiten und historische Dokumente, die vorrangig dort ausgestellt werden, ist kein UV-Schutz vorhanden. Der Blick auf die Ausstellungsgegenstände ist an den Seiten durch Metallrahmen gestört.

Gesucht wird nach einem flexiblen System, das der Präsentation von unterschiedlichsten Objekten dient, leicht zu transportieren und zu lagern ist. Zur Diskussion stehen die klassischen Museums-Tischvitrinen, zu deren Ergänzung noch (Plexi-)Glashauben angeschafft werden, die auf die vorhandenen Podeste gesetzt werden können. Alternativ gibt es flexible System, die mit einem entsprechenden Unterbau nach Bedarf als Hoch- oder Längsvitrinen arrangiert werden können. Ein Beispiel findet sich im Anhang.

### 3 Kulturelle Veranstaltungen im Palais Rastede (s. Anlagen)

#### 3.1. Programm 2016

##### Ausstellungsprogramm

Im Palais wurden 2016 fünf Ausstellungen gezeigt.



Vom 24.1. bis 10.4. zeigte der Berliner Künstler **Volker Bartsch** unter dem Titel "Gemeinsam einsam" Arbeiten aus den Bereichen Skulptur, Malerei und Grafik.

Übergeordnetes Thema der Ausstellung im Palais war der Mensch mit seinem Wunsch und Bedürfnis, in Gemeinschaft zu leben und gleichzeitig in seiner Einzig- und Andersartigkeit gesehen, bewundert oder angenommen zu werden.

Vom 24. April bis 3. Juli 2016 wurde eines der umfangreichsten Projekte des Kunst- und Kulturkreises verwirklicht. Arbeiten von **Emil Schumacher (1912-1999)** - einem der herausragenden deutschen Künstler des 20. Jahrhunderts - kamen als Leihgabe der "Stiftung Kunst und Recht" nach Rastede. Zur Ausstellung wurde ein umfangreiches Begleitprogramm mit fast vierzig Aktionen angeboten. Es umfasste Führungen, Lesungen, Konzerte und verschiedene Aktionen zum Mitmachen.

Diese Ausstellung wurde ermöglicht durch die großzügige Unterstützung der Stiftung Kunst und Kultur der Landessparkasse zu Oldenburg, der Kulturstiftung der Öffentlichen Versicherungen Oldenburg, der EWE Stiftung, der Oldenburgischen Landschaft mit Mitteln des Landes Niedersachsen, dem Landkreis Ammerland und der Gemeinde Rastede.







Die hohen Erwartungen in Bezug auf die Besucherzahl der Ausstellung selbst wurden leider nicht erfüllt. Sehr gut besucht waren vor allem die Konzerte und Führungen. In einem Zelt konnten sich die Besucher an einem "Hammerbild" verausgaben und für Kinder wurde jeden Freitagnachmittag ein Malatelier angeboten.

Die Besucherumfrage zeigt, dass diese Ausstellung das Palais Rastede – und damit auch den Ort – überregional ins Bewusstsein gebracht und das Palais als Ausstellungshaus an Renommee gewonnen hat. Viele Besucher nahmen eine Anreise von weit mehr als einer Stunde in Kauf, um die

Ausstellung zu besuchen. Langfristig wird das Palais Rastede von dieser Ausstellung und den vielen Kooperationen profitieren.

Partner waren neben den Förderern das Evangelische Bildungshaus Rastede, die evangelische Kirchengemeinde, die Vorwerk Garten Welt, die Heilpädagogische Hilfe Osnabrück, die AWO Trialog Weser-Ems und zahlreiche Künstler und Künstlerinnen der Region.

Vom 10.7. bis 28.8. folgte eine **Gemeinschaftsausstellung** unter dem Titel "**Aus dem Wasser**" von drei Künstlerinnen, die auf unterschiedliche Weise und in verschiedenen Techniken zum Thema Wasserwelt arbeiten.



Die malerischen Arbeiten von **Ulrike Donié** irritieren durch ungewöhnliche Formate, ihre teils grelle Farbgebung und durch bizarre, rätselhafte Formen. Nach längerer Betrachtung gelingt eine Annäherung an die Wesen und Pflanzen, die diese mysteriöse Welt, die als Chaos oder Paradies zu deuten ist, bevölkern.

Zweite Position in dieser Ausstellung waren die im Raku-Brand entstandenen Keramiken von **Sabine Nasko**. Ihre Quallen, Stacheligel und "Meerlinge" mit Beinen und Tentakeln sind voller Energie und Neugierde. Sie erinnern in ihrer Form an konkrete Lebewesen und sind doch abstrakt.

Dritte Position bildeten die zarten "Algenbilder" von **Sylvia Stölting**. Getrocknete Algen werden zu Kompositionen geformt, auf PVC-Folie fixiert und eingefärbt. Erkennbar werden Formen und Gestalten, Gesichter und Figuren.



Einen Einblick in die ostasiatische Tradition der Tuschnmalerei gab die sehr erfolgreiche Ausstellung von **Ingelberga Scheffel** vom 4.9. bis 23.10.2016. Gezeigt wurden unter dem Titel "Tanzender Pinsel" Kalligraphie, ZEN-Kreise, Abstraktes und Figürliches. Diese eher unbekannt Kunst stieß auf großes Publikumsinteresse. Sowohl die von der Künstlerin angebotenen Führungen



und ein Workshop als auch das in Zusammenarbeit mit der Deutsch-Japanischen Gesellschaft Nordwest zu Oldenburg e.V. angebotene Begleitprogramm mit Veranstaltungen zu der Kunst des Papierfaltens (Origami), zu Ikebana und zur Haiku-Dichtung waren gut besucht.

**"Ich halte mich für einen brauchbaren und ehrlichen Maler"**: Die letzte Ausstellung des Jahres vom 30.10. bis 18.12.2016 war dem Delmenhorster Künstler **Josef Pollak** (1912-1997) gewidmet. Aus seinem umfangreichen Werk aus 1000 Ölbildern und 900 Aquarellen, die die Josef-Pollak-Stiftung in Delmenhorst verwahrt, zeigte das Palais Rastede eine Auswahl. In bescheidenen Umständen lebend und ohne akademische Ausbildung war das Leben dieses Einzelgängers vom Malen und Zeichnen bestimmt. Schwerpunkt liegt auf der Landschaftsmalerei, die sich an der Formensprache expressiver Malerei mit dunklen Konturen und gestischer Pinselführung orientierte und immer dem Gegenständlichen verhaftet blieb. Seine stimmungsvollen Landschaften sind harmonisch und gründen in einer romantischen Naturauffassung.



### **Kinderkunstwerkstatt**

Zu jeder Ausstellung findet eine **Kinderkunstwerkstatt** statt, die sich an Mädchen und Jungen im Alter von 9 bis 12 Jahren richtet. Dort werden verschiedene Techniken ausprobiert und Themen der Ausstellung aufgegriffen. Die entstehenden Arbeiten werden in einer kleinen Ausstellung präsentiert. Im Rahmen des Ferienpasses der Gemeinde Rastede bot der Kunst- und Kulturkreis eine Töpferwerkstatt an, die auf sehr große Nachfrage stieß.



## Soireeprogramm



Das **Soireeprogramm** wurde in gewohnter Weise fortgeführt. Die Karten für die im Salon stattfindenden Abende sind sehr begehrt, weil es ein Erlebnis ist die Künstler und Künstlerinnen fast hautnah erleben zu können. Das Jahr 2016 startete mit Boogie-Woogie und einem das Publikum mitreißenden Jörg Hegemann. Der zweite Soiree-Abend entführte die Zuhörer in die Welt geheimnisvoller Balladen, die von Stefan Schael vorgetragen wurden. Rena Schwarz erfrischte mit ihrem Comedy-Programm. Es folgten drei Konzerte, emotional, feurig und nachdenklich, mit Matthias Monka am Klavier, dem irischen Folk Trio "Hot Asphalt" und dem Songwriter Carsten Langner. Im Oktober wurde es wieder böse, als der Kabarettist Felix Janosa unter dem Titel "Giftschrank – Alles muss raus" auftrat und mit viel schwarzem Humor seine Alltagserfahrungen zum Besten gab. Die letzten beiden Soiree-Abende mussten leider wegen Erkrankung der Künstler kurzfristig abgesagt werden.

### 3.2. Programm 2017

#### Ausstellungsprogramm

Im Palais Rastede sind für das Jahr 2017 sechs Ausstellungen geplant.

#### 29.1. bis 12.3.2017

##### Berlinickes Ansichtssachen

##### Hartmut R. Berlinicke - Grafik

Der lebt seit vielen Jahren in Wildeshausen lebende Hartmut R. Berlinicke arbeitet vorzugsweise im Bereich Druckgrafik und dabei schwerpunktmäßig in der Technik der Farbaquatintaradierung. Diese Technik erlaubt es einen Farbton in verschiedenen Abstufungen flächig wiederzugeben und erzeugt damit ein malerisches Bild. Hartmut Berlinickes Arbeiten sind gegenständlich. Seine Motive sind spontane Reaktionen auf aktuelle Geschehnisse, gesellschaftliche, literarische und historische Themen. Während der Ausstellung bot der eloquente Künstler eine Einführung in druckgraphische Techniken an, in der er der großen Zuhörerzahl einige Geheimnisse und persönliche Tricks des Druckens verriet.

#### 19.3. bis 14.5.2017

##### Zwischen Jade und Dollart

##### Aus dem Sammlungsbestand des Kunsthauses Leer

Erstmals präsentierte das Kunsthaus Leer einen Teil seiner Sammlungen auch außerhalb Ostfrieslands. Sieben zeitgenössische Künstlerinnen und Künstler der hiesigen Region gewährten einen faszinierenden wie vielfältigen Einblick in den Reichtum heutiger Kunstproduktion zwischen Jade und Dollart.

Zur Ausstellung wurde ein Begleitprogramm angeboten mit Führungen und einer Tagesfahrt nach Leer. Neben der regulären Kinderkunstwerkstatt, in der Künstlerbücher hergestellt wurden, bot der in der Ausstellung vertretene Rasteder Künstler Ahlrich van Ohlen eine Kinderkunstwerkstatt zum Thema "Stempeln" an, in der kleine Bilder und Karten entstanden.





**21.5. bis 16.7.2017**

**Peter Zimmer**

**Cartoons**

Seit 2007 lebt der Cartoonist Peter Zimmer, der unter dem Pseudonym SOBE arbeitet, in Edewecht. In seinen Cartoons widmet sich der Künstler unterschiedlichen Themen: neben politischen und gesellschaftlichen Themenschwerpunkten zeigen sie sein Faible für Dracula und Gartenzwerge.

**Im Obergeschoss:**

**28.5. bis 25.6.2017**

**Angekommen in der Fremde**

**Projekt des Kunstpfades Ammerland**

In der vom Kunstpfad Ammerland organisierten Ausstellungsreihe, die in allen Gemeinden des Ammerlandes gezeigt wurde, vermittelten Künstlerinnen und Künstler aus allen Weltengegenden ihre Eindrücke, Erlebnisse, Hoffnungen oder Enttäuschungen mit unterschiedlichen Techniken.



Im Palais zeigte die argentinische Künstlerin Teréz Fóthy neue Arbeiten aus der Serie "Metaphern". Als Malgrund dienen ihr ausgediente Jutesäcke, in denen Kaffeebohnen oder andere Güter transportiert wurden. In Öl gemalten Alltagsgegenständen wie einem Teekessel, einer Milchkanne oder

einem Flacon fügt die Künstlerin Bildtitel hinzu, die eine neue gedankliche Ebene eröffnen. Gefäße werden so zu Orten, in denen starke Gefühle, Wünsche und Sehnsüchte ihren Platz gefunden haben.

Der zweite Künstler – Flatter Zenda – zeigt in farbtintensiven Arbeiten Szenen des Lebens in seinem Heimatland Simbabwe. Leider wurde das Visum des Künstlers kurz vor der Ausstellungseröffnung nicht verlängert, so dass er Deutschland vorerst verlassen musste.



**23.7. bis 17.9.2017**

**"andererseits"**

**Malerei und Objekte von Eduard Schumacher**

Eduard Schumacher hat Architektur studiert und war seit 1988 Professor für Architekturgeschichte und Entwerfen an der Jade-Hochschule. Neben seiner Vorliebe fürs Zeichnen, die sich schon während seines Studiums entwickelte, wandte er sich seit Ende der 80er Jahre auch der Malerei zu. Stadtansichten, Häuser und Interieurs sind seine bevorzugten Themen, in denen er mit Räumlichkeit und Perspektive spielt. Neben malerischen Arbeiten zeigt die Ausstellung vorrangig dreidimensionale Objekte, die er aus Fundstücken und Alltagsgegenständen gestaltet.



**22.10. bis 17.12.2017**

**"Auf den ersten Blick"**

**Kunstpreis und Jugendkunstpreis der Gemeinde Rastede 2017**

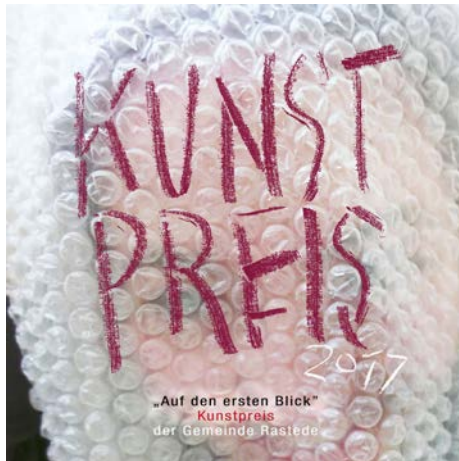

Für das Jahr 2017 wird der Kunstpreis der Gemeinde Rastede, der 1986 ins Leben gerufen wurde und im zweijährlichen Rhythmus verliehen wird, erneut ausgelobt. Es können Arbeiten aus dem Bereich Malerei, Grafik, Fotografie, Objektkunst und Neue Medien eingereicht werden. Der Preis ist mit 5.000 Euro dotiert. Eine Aufteilung auf mehrere Preisträgerinnen und Preisträger ist möglich.

Zeit- und themengleich lobt die Gemeinde einen Jugendkunstpreis aus. Das Preisgeld beträgt 500 Euro und kann auf mehrere Preisträgerinnen und Preisträger aufgeteilt werden.

Der Bewerbungsschluss für die Einreichung der Unterlagen zum Kunstpreis ist der 21.8.2017.

Die Arbeiten zum Jugendkunstpreis können in der Zeit vom 13.9. bis 15.9.2017 eingereicht werden. In diesem Jahr wurden besondere Anstrengungen unternommen, um die Beteiligung von Jugendlichen anzuregen. Am 11.8.2017 wird im Palais ein Informationsnachmittag angeboten, an dem u.a. Künstler vor Ort sind, um mit Jugendlichen über Ideen und Techniken zu sprechen und Fragen zu beantworten.

### **Kinderkunstwerkstatt**

Zu jeder Ausstellung findet weiterhin eine **Kinderkunstwerkstatt** statt, die sich an Mädchen und Jungen im Alter von 9 bis 12 Jahren richtet.

Am **Tag des offenen Denkmals** am 10.9. wird unter dem Titel "Es ist nicht alles Gold was glänzt" für Kinder (und Erwachsene) eine Mit-mach-Aktion angeboten, in der Gegenstände prachtvoll verziert werden können.

### **Dauerausstellung "Rastede – eine Sommerresidenz"**

Nachdem der Flur im Obergeschoss mit der neuen Beleuchtung ausgestattet ist, wird in diesem Bereich auch die Dauerausstellung umgestaltet.

Im Flur ist nun "Eine Wand für Rastede" aufgebaut. Die Künstlerin Birgit Fruhner hat ihre Eindrücke von Rastede auf dieser über 4,50 m langen Wand in Skizzen und Zeichnungen wiedergegeben. Es bleibt aber genügend Raum, auf dem Besucher ebenfalls zeichnen können, um ihre Fantasien und Wünsche für Rastede zu hinterlassen.

Akzentuierungen und aktuelle Ergänzungen der Dauerausstellung sind geplant.

### **Soiree-Programm**

In gewohnter Weise wird das Soiree-Programm mit einer bunten Mischung aus Musik und



Theater fortgesetzt. Fünf Konzerte sind für das Jahr 2017 geplant: Boogie Woogie, französische Chansons, sehnsuchtsvolle Lieder von Knef bis Alexandra, Gipsy-Swing und das 2016 abgesagte Konzert von Richetta Manager.

Ein Abend war dem Leben Erich Kästners gewidmet und eine Soiree der Künstlerin Frida Kahlo. Für die zweite Jahreshälfte stehen neben den Konzerten ein Abend mit einem Luther-Kabarett und Geschichten und Gedichte von Wilhelm Busch auf dem Programm.

## **3.3. Programm 2018**

### **Soiree-Programm**

Für die erste Jahreshälfte sind bereits fünf Veranstaltungen in Planung, die die vom Publikum erwartete Mischung aus Musik und Theater beinhalten. Nach der Sommerpause wird dann wieder monatlich ein Soiree-Abend stattfinden.

### **Kinderkunstwerkstatt**

Die Kinderkunstwerkstatt wird auf neue Füße gestellt. Aus den bisherigen Erfahrungen heraus und durch Gespräche mit Künstlern und Pädagogen wird ein neues Format entwickelt und umgesetzt.

Zum einen soll es einen festen Ort für das pädagogische Programm geben. Das Arbeiten in der Ausstellung ist immer mit einem erheblichen Aufwand verbunden, da Tische aufgebaut und das Material bereitgestellt werden muss. Geplant wird deshalb, im Obergeschoss den südlich gelegenen Raum aus der Dauerausstellung herauszunehmen und dort dauerhaft einen pädagogischen Raum einzurichten. Dieser Raum ist dafür

besonders geeignet, da er in der angrenzenden Abseite einen Wasseranschluss besitzt. Den Anforderungen entsprechend wird dort ein spezielles Wasserbecken (Absetzbecken) installiert. Weitere notwendige Anschaffungen sind ein Bodenbelag zum Schutz der Dielen und ein mobiler Schrank zur Aufbewahrung der Materialien.

Für den Ausbau des pädagogischen Programms erhielten wir eine Spende der Firma Ulla Popken und planen zum Tag des offenen Denkmals einen Bücherbasar.

Das für 2018 geplante Programm wird in Form von Kursen gestaltet. Verschiedene Künstler und Künstlerinnen werden über mehrere Termine hinweg spezielle Themen anbieten. Dies hat den Vorteil, dass man tiefer in eine Technik und ein Thema einsteigen kann und Zeit für Trocknungsprozesse bleibt. Durch einen Pool an Dozenten kann das Spektrum von der Malerei und Zeichnung, über Drucktechnik hin zum Töpfern und anderen Techniken erweitert werden.

## **Ausstellungsprogramm**

### **6.1.2018 bis 25.2.2018**

#### **Jochen Kusber und Schawan**

##### **Zeichnungen**

Anlässlich seines 90. Geburtstages richtet der Kunst- und Kulturkreis Rastede dem Künstler Jochen Kusber eine Ausstellung im Palais Rastede aus. Schwerpunkt der Ausstellung liegt auf aktuell entstandenen Zeichnungen mit Motiven der norddeutschen Landschaft.

Schawan - einer seiner Schüler – wird ebenfalls mit Zeichnungen in der Ausstellung vertreten sein. Der irakische Kurde zeichnet seit seiner Kindheit mit Begeisterung. Die Kunst ist für ihn ein Mittel seine Erfahrungen als Flüchtling mitzuteilen. Beeindruckend sind vor allem seine ausdrucksstarken Porträts.

### **11.3-21.5.2018**

#### **Fünf Holzbildhauer**

##### **Ulrike Goelner, Klaus Hack, Reinhard Osiander, Ilka Rautenstrauch und Lothar Seruset**

Die Ausstellung zeigt fünf zeitgenössische Holzbildhauer, die ihren Schwerpunkt in figürlichen, großformatigen Arbeiten gefunden haben. Ulrike Goelners aufstrebende an Naturformen erinnernde Arbeiten sind geprägt durch wellenförmige, fein geschliffene Lamellen, die den Blick in Verborgenes auf feinfühlig Weise frei geben.

Fast grob dagegen wirken die Figuren und Architekturen von Klaus Hack. Die weiß gefassten Arbeiten lassen Raum, die nicht ausgearbeiteten Partien der Werke in der Fantasie zu komplettieren. Kindheitserinnerungen wecken die Arbeiten von Reinhard Osiander. Lebensgroße Figuren aus verschiedenen Hölzern, die zum Teil mit farbigen Lasuren koloriert sind, bilden Gruppen, wie z.B. von "Rabauken" und Kindern in einer Schneelandschaft.

Ilka Rautenstrauchs Figuren sind vor allem Akte. Während Sockel und Unterkörper mit der Kettensäge gearbeitet sind, stellen sich die Oberkörper sehr fein geschliffen, weich und geschmeidig dar. Die Widersprüchlichkeit der Bearbeitung findet ihre Fortsetzung in den Figuren selbst, die zwischen Männlichkeit und Weiblichkeit, Mensch und Tier wechseln. Der fünfte Künstler, Lothar Seruset, präsentiert uns fragile Positionen, die auf die Vergänglichkeit des Menschen, auf Zerstörung und Krieg verweisen. Menschliche Figuren

balancieren auf Türmen und Totenköpfen und sind Belastungen und Bedrohungen des Fortschritts ausgesetzt.

### **3.6.-22.7.2018**

**Anka Kröhnke**

**Materialkunst**

Anka Kröhnke gehört einer Familie an, deren Mitglieder seit drei Generationen Künstler sind. Während sich ihre Großeltern und Eltern unter großen Schwierigkeiten im späten 19. Jahrhundert und der ersten Hälfte des 20. Jahrhunderts der Malerei verschrieben, wurde Anka Kröhnke eine weithin geschätzte Textilkünstlerin. Gezeigt werden von ihr neuere Arbeiten aus dem Bereich Objekt- und Materialkunst. Technik, Form und Farbe bilden eine untrennbare, ästhetisch aufeinander bezogene Einheit. So entstehen z.B. aus Schweißstäben, Alufolienstreifen, Holzstücken oder zerschnittenen und geflochtenen Getränkedosen harmonische, aber spannungsreiche Kompositionen.

### **5.8. bis 30.9.2018**

**Ulrik Happy Dannenberg**

"Kann man gute Laune mittels bildender Kunst kreieren? Matisse konnte es. Und auch – obwohl Lichtjahre entfernt – Ulrik Happy Dannenberg kann es." (Arie Hartog)

Ulrik Dannenberg formt und gießt bunte Süßigkeiten, die Kindheitserinnerungen wecken, in Kunstharz. Es entstehen daraus durchsichtige Gemälde und Objekte, die man nicht nur berühren, sondern deren (scheinbar süße) Einzelteile man schmecken möchte. Uns werden Erinnerungen und süße Versprechungen in einer großartigen Opulenz präsentiert, und doch wird das Glücksversprechen nicht eingelöst. Kann es sein, dass die visuelle Reizüberflutung, mit der uns die Konsumwelt konfrontiert, uns doch nicht glücklich macht?

### **14.10-9.12.2018**

**Norddeutsche Realisten**

**Till Warwas, Ulf Petermann, Lars Möller, Tobias Duwe, Frank Suplie**

Aus der seit 25 Jahren bestehenden Künstlergruppe "Norddeutsche Realisten" sind fünf Künstler zu dieser Ausstellung eingeladen. Geplant ist in Rastede vor der Ausstellung ein Pleinair-Symposium – also ein gemeinsames Malen in freier Natur und das Festhalten der typischen Merkmale und Reize dieser Region. Die Ergebnisse werden dann u.a. in der Ausstellung zu sehen sein. Das Malen in freier Natur, das seine Ursprünge in der realistischen und naturalistischen französischen "Schule von Barbizon" der 1830er Jahre hat, besitzt einen besonderen Reiz. Unter den schnell wechselnden Bedingungen von Licht, Wetter und Bewegung des Motivs wird ein Moment festgehalten.



## Schlussbemerkungen

Der Kunst- und Kulturkreis Rastede hat die Verantwortung für das Palaisgebäude und den Palaisgarten übernommen und füllt das Haus mit kulturellem Leben.

Organisiert wird ein vielseitiges Programm - Kunstausstellungen, Kleinkunst, Konzerte, Theater, ein Kinderprogramm, Aktionen zum Mitmachen und Rückblicke in die Rasteder Geschichte. Dies gelingt mit hohem Einsatz vieler ehrenamtlicher Helferinnen und Helfer und der Unterstützung und Kooperation mit vielen Einrichtungen.

Wir freuen uns über den Zuspruch und die Wertschätzung, den das Haus und die Veranstaltungen finden. Für viele Menschen sind das Palais und der Palaisgarten neben dem kulturellen Angebot ein Ort der Erholung und des Auftankens. Die besondere Atmosphäre im Palais macht es zu einem begehrten Ort für die standesamtliche Trauung und für Empfänge.

Wir bemühen uns für unser Programm Zuwendungen von Stiftungen und aus der öffentlichen Hand zu erhalten. Vor allem die örtlich vertretenen Banken mit ihren Stiftungen, der Landkreis und in hohem Maße die Gemeinde Rastede unterstützen uns dabei maßgeblich.

Im Namen des KKR und auch persönlich möchten wir uns bei den Mitgliedern des Gemeinderats und bei allen Mitarbeitern und Mitarbeiterinnen der Gemeindeverwaltung für das Vertrauen in unsere Arbeit und für die sehr gute Zusammenarbeit und Unterstützung bedanken.

Mit freundlichen Grüßen

-----  
Dr. Bernd Meyer

-----  
Dr. Claudia Thoben

Kontierung Jahresabschluss		Erläuterung KKR	Zuordnung	2016 (Ist)*	2017 (Plan)	2018 (Antrag)
Sonstige betriebliche Erträge	Zuschuss Gemeinde		Palais	152.000 €	163.500 €	168.000 €
	Grundstückserträge	Hochzeiten, Vermietungen, Theater Orlando	Palais	9.500 €	9.500 €	9.500 €
<b>Summe Einnahmen</b>				<b>161.500 €</b>	<b>173.000 €</b>	<b>177.500 €</b>
Personalaufwand	Löhne und Gehälter		Palais	- 93.478 €	- 99.500 €	- 101.500 €
	Sonstige Abgaben ...	Berufsgenossenschaft	Palais	- 190 €	- 200 €	- 200 €
Abschreibungen		Anschaffungen Geräte	Palais	- 1.983 €	- 2.000 €	- 2.000 €
Sonstige betriebliche Aufwendungen	Raumkosten	Pacht Palais	Palais	- 19.457 €	- 19.500 €	- 19.500 €
		Nebenkosten Palais	Palais	- 4.016 €	- 4.000 €	- 4.100 €
		Gas, Strom, Wasser	Palais	- 10.759 €	- 11.300 €	- 12.000 €
		Kosten Palaisgarten	Palais	- 12.499 €	- 12.000 €	- 12.500 €
		Sonstige Raumkosten	Palais	- 2.986 €	- 3.000 €	- 3.100 €
		Gebäudeinst. u. sich.	Palais	- 12.199 €	- 11.400 €	- 12.500 €
	Werbekosten		Palais	- 471 €	- 500 €	- 500 €
	Versicherungen, Beiträge, Abgaben		Palais	- 834 €	- 800 €	- 800 €
	Reparaturen und Instandhaltungen		Palais	- 3.484 €	- 3.000 €	- 3.000 €
Verschiedene betriebliche Kosten	Sonstiges	Palais	- 5.981 €	- 5.800 €	- 5.800 €	
<b>Summe Ausgaben</b>				<b>- 168.338 €</b>	<b>- 173.000 €</b>	<b>- 177.500 €</b>

\*)Zahlen aus Jahresabschluss 2016, Gewinn- und Verlustrechnung, Steuerberatung Finkeisen & Partner, Rastede,

<b>Maßnahme</b>	<b>2017</b>	<b>2018</b>
Lichttechnik im Untergeschoss	20.000 €	
2 Parkbänke mit Fundamentierung, Ersatz für Vandalismusschäden		5.000 €
Ersatz für abgängige Vitrinen		10.000 €

# ST-KUBUS

## Produkt-Highlight

### EINZEL-ELEMENTE

#### WÜRFEL

B×H×T [mm] 500 × 500 × 500  
Allseitig ESG-Sicherheitsglas, staubdicht versiegelt  
Sicherheitsschloss mit 2 Schlüsseln  
Einflügelige Drehtür, Schloßposition je nach  
Aufstellungsart an der rechten oder linken Seite.  
Glas-Einlegeboden: siehe Zubehör



KU08 - EINZELELEMENT - WÜRFEL

#### QUADER

B×H×T [mm] 1000 × 500 × 500  
Allseitig ESG-Sicherheitsglas, staubdicht versiegelt  
2 Sicherheitsschlösser mit je 2 Schlüsseln  
Zweiflügelige Drehtüren, Schloßposition je nach  
Aufstellungsart oben oder unten möglich.  
Glas-Einlegeboden: siehe Zubehör



KU09 - EINZELELEMENT - QUADER

### ZUBEHÖR

#### GLAS-EINLEGEBODEN

Zusätzlicher Zwischenboden aus Glas (5mm),  
Kanten geschliffen und poliert.  
Die Glasbodenträger sind höhenverstellbar.

#### BELEUCHTUNG

Senkrechte Niedervolt-Stromschiene an Edelstahl-  
Ständer, inkl. Trafo und 4 Strahlern à 10 Watt.  
Weitere Einzelstrahler mit Halteklammern sind als  
Zubehör lieferbar.

#### FARB-EINLEGEBODEN

Durchsichtig eingefärbtes VSG-Sicherheitsglas in  
den Standard-Farben: Blaugrün - Magenta - Gelb -  
Grau. Weitere Farben sind auf Anfrage lieferbar.  
Die Böden werden passgenau auf den Boden des  
jeweiligen Vitrinen-Elements eingelegt.



KU10 - ZUBEHÖR - FARBIGER EINLEGEBODEN

#### BLICKDICHTER EINLEGEBODEN

Einlegeböden aus HDF-Platte (4mm) mit beidseitig  
hellgrauer, kratzfester Beschichtung.  
Die Böden werden passgenau auf den Boden des  
jeweiligen Vitrinen-Elements eingelegt.

Mit zusätzlichen Halteclips können alle Einlege-  
böden auch an den senkrechten Scheiben  
eingesetzt werden, z. B. um farbige Akzente zu  
setzen, oder um einzelne Elemente als nicht  
einsehbar Unterschränke zu nutzen.

#### IHR ANSPRECHPARTNER

ST-Vitrinen Trautmann GmbH & Co. KG

Grafenheider Str. 100  
33729 Bielefeld

Tel.: 0521 97704-0

Fax: 0521 97704-44

Mail: [info@st-vitrinen.de](mailto:info@st-vitrinen.de)

Web: [www.st-vitrinen.de](http://www.st-vitrinen.de)

Sprechen Sie mit uns, wir beraten Sie gern  
und erstellen Ihnen ein individuelles Angebot  
für Ihren Anwendungsfall.

Weitere Produktkataloge senden wir Ihnen  
gern kostenfrei und unverbindlich zu.

#### WEITERE PRODUKTKATALOGE

- **AUSSENVITRINEN**  
Hauptkatalog für Schaukästen,  
Werbevitrinen und Boulevardvitrinen
- **INNENVITRINEN**  
Hauptkatalog für Plakatschaukästen,  
Exponatvitrinen und Stellwand-Systeme
- **UHREN + ANZEIGEN**  
Hauptkatalog für Aussenuhren, Werbe-  
uhren, Anzeigetechnik und Gehäuse
- **INFORMATIONSSYSTEME**  
Sonderkatalog für Bahn u. Verkehrsbetriebe
- **STÄDTE UND GEMEINDEN**  
Preiskatalog mit spez. Produktauswahl
- **SCHULEN UND UNIVERSITÄTEN**  
Preiskatalog mit spez. Produktauswahl



KU11 - ZUBEHÖR - BELEUCHTUNG



## Gestalten Sie Ihre individuelle Vitrinenlandschaft

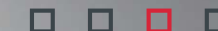

## KUBUS ÖFFNET RÄUME

Noch nie war eine Vitrinen-Serie so flexibel und so verwandlungsfähig wie unsere neue KUBUS-Serie. Aus zwei Grundelementen, einem Würfel und einem Quader, lassen sich beliebige Vitrinen-Formen selbst aufbauen, miteinander kombinieren und immer wieder verändern. Der Gestaltungsvielfalt und Ihrer Phantasie sind dabei kaum Grenzen gesetzt. Von der schlichten, schlanken Vitrinen-Säule bis zu raumgreifenden Vitrinen-Landschaften - KUBUS eröffnet Ihnen ganz neue Freiheiten bei der Gestaltung von Wohnräumen, Ausstellungen und Messeständen. Lassen Sie sich inspirieren.



## ENTDECKEN SIE GANZ NEUE ANWENDUNGEN

### IM WOHNBEREICH

Mit KUBUS gestalten Sie Räume neu und nutzen die transparenten Vitrinen-Elemente als Raumteiler, Regal und Ausstellungsvitrine zugleich. Kombinieren Sie Sammelobjekte, Pflanzen oder Kunstgegenstände in Ihrer ganz persönlichen Vitrinen-Landschaft aus Aluminium und Glas.

### FÜR IHREN MESSEAUFTRITT

Auf Ihrem Messestand zeigt KUBUS alle Vorteile des Systems. Die leichten Elemente lassen sich von einer Person transportieren und die variable Gestaltung des Systems ermöglicht die perfekte Anpassung an Ihre Standsituation. Robustheit und hohe Qualität der Konstruktion garantieren auch nach zig-fachem Messeinsatz eine effektvolle Präsentation und zuverlässigen Schutz für Ihre Ausstellungsobjekte.

### FÜR SAMMLUNGEN UND KUNSTOBJEKTE

Edle Sammlungen verdienen eine angemessene Präsentation, die den Blick auf die einzelnen Objekte fokussiert. Durch schlanke Profilansichten nimmt sich die KUBUS-Serie dezent zurück und stellt Ihre Ausstellungsobjekte optisch in den Vordergrund. Der modulare Aufbau des Systems erlaubt es Ihnen, das System mit Ihrer Sammlung mitwachsen zu lassen und Ihre ganz persönliche Ausstellung immer wieder neu zu arrangieren.

### IM VERKAUFSRAUM

Gestalten Sie die Präsentation Ihrer Waren immer wieder neu. Mit wenigen Handgriffen setzen Sie mit KUBUS Ihre Verkaufsaktionen variantenreich in Szene und verzichten dennoch nicht auf Schutz und Sicherheit für Ihre hochwertigen Verkaufsobjekte. Durch das geringe Gewicht und die Transportfähigkeit der Elemente ist KUBUS auch perfekt für die Verwendung in Shop-in-Shop-Systemen geeignet.

### FÜR MUSEEN UND AUSSTELLUNGEN

Selbstverständlich bietet KUBUS auch bei den klassischen Vitrinen-Anwendungen neue Möglichkeiten. So können Sie mit dem modularen System Ihre Ausstellung immer wieder neu gruppieren und Aktionen und Schwerpunkt-Themen effektiv in Szene setzen. Oder schicken Sie doch Ihr Museum mal auf die Reise! Da KUBUS leicht zu transportieren ist, können Sie Ausstellungsflächen in anderen öffentlichen Bereichen, wie Rathäusern, Amtsgebäuden oder Krankenhäusern etc. nutzen, um auf Ihre Ausstellung aufmerksam zu machen. Mit einem solchen Mini-Museum erreichen Sie garantiert mehr, als mit jedem Werbeplakat.



## PROFITIEREN SIE VON ZAHLREICHEN VORTEILEN

### VARIABLE UND ERWEITERBAR

Welche Vitrine können Sie zerlegen und komplett neu zusammensetzen? Oder bei Bedarf sogar nahezu unendlich erweitern? All das ermöglicht die neue KUBUS-Serie in einer neuartigen Vielfalt und nimmt damit eine bislang einzigartige Stellung in unserer Welt der Vitrinen ein.

Sobald eine veränderte Raumsituation es erfordert oder eine Ausstellung erweitert werden soll, bietet Ihnen KUBUS die perfekte Lösung. Ordnen Sie alle Elemente beliebig oft neu an oder erweitern Sie Ihre Vitrinen-Landschaft um zusätzliche Elemente und weiteres Zubehör.

### LEICHT UND TRANSPORTIERBAR

Das KUBUS-System ist leicht genug, um schnell und flexibel abgebaut und in einer anderen Anordnung neu aufgestellt zu werden. Je nach Anwendungsfall und gewünschter Aufstellungsart ist dies durch eine einzelne Person problemlos machbar.

Durch das vergleichsweise geringe Gewicht und die überschaubaren Abmessungen der Einzel-Elemente lässt sich KUBUS einfach und schnell transportieren. Selbst in einen normalen Kombi-PKW passt eine komplette Vitrinen-Landschaft und Sie können in den allermeisten Fällen auf Transporter, Palette und Gabelstapler gut verzichten.

Eine stabile Konstruktion, hochwertig eloxierte Aluminium-Bauteile und belastbare Glasflächen verzeihen zudem auch mal einen eher ruppigen Umgang und garantieren auch nach vielen Transporten eine elegante Erscheinung der Vitrinen.

### KURZFRISTIG VERFÜGBAR

Die Einzel-Elemente WÜRFEL und QUADER, sowie das gängige Zubehör sind ständig ab Lager verfügbar. Damit lösen Sie durch KUBUS Ihre Ausstellungsprobleme nicht nur äußerst flexibel sondern auch schnell und termingerecht.

### STAUBDICHT UND SICHER

Eine Vitrine soll das ausgestellte Objekt in erster Linie vor schädlichen äußeren Einflüssen und vor unbefugtem Zugriff schützen. Selbstverständlich erfüllt auch KUBUS diese Grundanforderungen auf gewohnt hohem Niveau. Umlaufend versiegelte Glasscheiben, nahezu staubdichte Türeinlassungen und bewährte, robuste Sicherheitsschlösser garantieren auch bei KUBUS einen hohen Schutzstandard für Ihre Exponate.

Und sollte doch mal eine Scheibe zu Bruch gehen, garantiert die ausschließliche Verwendung von ESG-Sicherheitsglas, das niemand zu Schaden kommt.

### HOHE QUALITÄT - MADE IN GERMANY

Stabile Konstruktion, hochwertige Vergütung der Oberflächen, Verwendung von Sicherheitsgläsern, robuste Beschläge und sichere Schließtechnik - das sind die Mindestanforderungen an all unsere Vitrinen. Natürlich sind wir auch bei der KUBUS-Serie von unseren Qualitätsstandards nicht abgewichen und bieten Ihnen hiermit ein weiteres High-End-Produkt aus unserem Hause an, welches ausschließlich in Deutschland gefertigt wird.





Ausstellung im Palais Rastede  
**24. Jan. bis 10. April 2016**  
**Volker Bartsch**  
**„Gemeinsam einsam“**  
**Skulptur/Malerei/Grafik**

Der Berliner Künstler Volker Bartsch bearbeitet seine Themen in immer neuen Variationen und Bezügen parallel in Zeichnungen, Gouachen, Skulpturen, Gemälden und Radierungen. Übergeordnetes Thema der Ausstellung im Palais ist der Mensch mit seinem Wunsch und Bedürfnis, in Gemeinschaft zu leben und gleichzeitig in seiner Einzig- und Andersartigkeit gesehen, bewundert oder angenommen zu werden.



So widmet sich Volker Bartsch unter verschiedenen Aspekten dem Thema „Schönheit“, die verlocken und verzaubern, die täuschen und verführen kann. Der Künstler wirft einen kritischen und schonungslosen Blick auf den Zwang zur Makellosigkeit, die Ausgrenzung kranker Menschen und die Kehrseite des Traums von ewiger Jugend, der häufig in tragisch-komischen Spiegelbildern endet.

In seiner aktuellen Werkgruppe „Gentrifizierung“ beschäftigt sich Volker Bartsch mit der Aufwertung

von Stadtvierteln, mit notwendigen Veränderungen, aber auch dem Verschwinden markanter Gebäude und der Verdrängung der ursprünglichen Einwohnerschaft. Die Gleichförmigkeit und das Versprechen von Wachstum und Profit unterminiert Volker Bartsch durch Verschiebung der Perspektiven, schräge Linienführung, Vermeidung des rechten Winkels, instabil wirkende Konstruktionen und eine auf düstere und wenige Töne begrenzte Farbigkeit, die einebnen und „verrastert“.

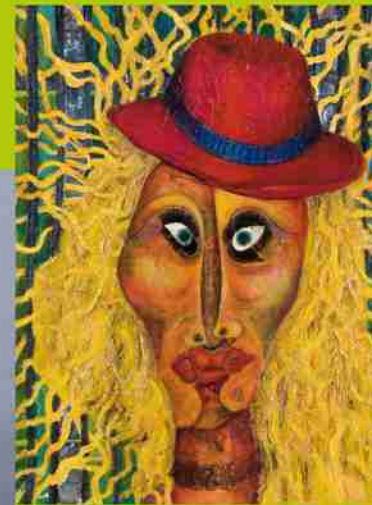

Die Menschen verschwinden hinter den immer dichter und höher wachsenden Fassaden, werden räumlich zusammengedrängt - „gemeinsam einsam“.

Der Bronzestaub aus seiner Gießerei, die Papiere, die bei der Lieferung von Bronzeblechen einzelne Platten voneinander trennen, und andere Materialien bindet Volker Bartsch in seine malerischen Arbeiten ein, so dass diese reliefartigen Charakter erhalten. Auch seine druckgraphischen Arbeiten besitzen eine räumliche Erscheinungsqualität.

Eintritt in die Ausstellung: 4 Euro, ermäßigt 3 Euro

Die Ausstellung wird gefördert durch die Gemeinde Rastede und den Landkreis Ammerland.

Ausstellung im Palais Rastede  
**24. April bis 3. Juli 2016**  
**Emil Schumacher**  
 (1912-1999)  
**„Ich will in die Tiefe, durch das Material hindurch“**

Emil Schumacher ist einer der herausragenden deutschen Künstler des 20. Jahrhunderts, der mit Ausstellungen, Publikationen und Preisen national wie international Anerkennung erfährt. Im Frühjahr 2016 zeigt das Palais Rastede eine Auswahl seiner Ölbilder und Grafiken als Leihgaben der Stiftung „Kunst und Recht“, die sich auf den Nachlass des Kunstsammlers Kraft Bretschneider gründet. In dessen Sammlung informeller Kunst nimmt Emil Schumacher besonderen Raum ein, gilt er doch als bedeutendster deutscher Vertreter des Informel und der Kunst nach 1945.

FARBE-MATERIAL-LINIE, anhand dieser drei Begriffe wird die Kunst Emil Schumachers charakterisiert. Farbe wurde von ihm als Material, als greifbare Masse, benutzt. Er trug sie in vielen Schichten und in einem körperlichen Akt auf, den er selbst als „Bilderhauen“ beschrieb, und bearbeitete sie durch aggressives Kratzen, Ritzen und Schaben. Auch bei seinen Bildträgern, vorzugsweise Holz oder Packpapier,

Emil Schumacher, Baja, 1965, Öl auf Leinwand, 50x70cm, © VG Bild-Kunst, Bonn 2015

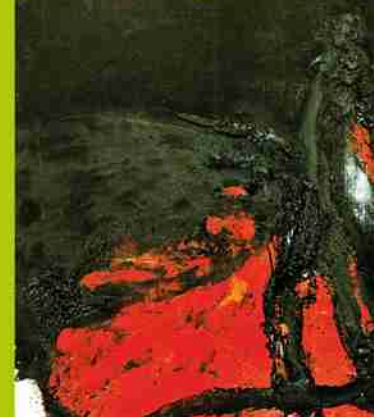

versuchte er den Widerstand zu überwinden. Sie wurden zerknüllt, durchlöchert, zerrissen oder gar brachial mit dem Hammer bearbeitet. Durch die Zerstörung des Materials suchte Emil Schumacher die Tiefe, „um hinter das Unbekannte der Grenze zu kommen“.

Charakteristisch für die Arbeiten Schumachers ist die Beschränkung auf eine dominante Farbe (Blau, Rot, Gelb und Erdtöne) pro Werk, um ihr größtmögliche Ausdruckskraft zu verleihen. Überlagert wird diese Farbe von schwarzen Linienverläufen, die oft zentimeterstark aus dem Bild ragen. Schumacher bewegt sich zwischen Abstraktion und Gegenständlichkeit. Bestimmte Motive wie die Bogenform, Leiter, Rad, Köpfe und Tierfiguren erlauben das freie Assoziieren.

Zur Ausstellung wird ein umfangreiches Begleitprogramm angeboten, das zu eigenem kreativen Schaffen und zu Gesprächen vor den Bildern ermutigen soll. Musik, Tanz- und Theatervorstellungen werden die außergewöhnliche Ausstellung begleiten.

Eintritt in die Ausstellung: 8 Euro, ermäßigt 5 Euro



## KINDER KUNSTWERKSTATT IM PALAIS

In der Kinderkunstwerkstatt im Palais können Mädchen und Jungen im Alter von 9 bis 12 Jahren unter fachlicher Anleitung eigene Kunstwerke gestalten.

Anstoß gibt die jeweils aktuelle Ausstellung im Palais, die wir zunächst zusammen besuchen und dort Ideen für die eigenen Kunstwerke sammeln. Die Ergebnisse werden dann gemeinsam in einer kleinen Ausstellung präsentiert.

1. **Sonnabend, 13.2.2016, 10.00 bis 12.30 Uhr**  
 Immer mehr Menschen, immer mehr Häuser, die Städte werden immer dichter bebaut. Wir suchen nach Ideen, damit nicht alles eintönig aussieht.
2. **Sonnabend, 30.4.2016, 10.00 bis 12.30 Uhr**  
 Wie viele Farben braucht ein Bild? Farbig ist nicht bunt - zwei Farben reichen aus. Das beweisen wir!
3. **Sonnabend, 20.8.2016, 10.00 bis 12.30 Uhr**  
 Wir wagen einen Tauchgang und machen uns auf die Suche nach außergewöhnlichen Lebewesen. Vielleicht entdecken wir seltsame Pflanzen und Seeungeheuer, die wir in unsere eigene Unterwasserwelt einbauen!
4. **Sonnabend, 17.9.2016, 10.00 bis 12.30 Uhr**  
 Heute reisen wir nach Japan und entdecken, auf wie viele Arten ein Kreis gezeichnet werden kann. Mit fernöstlichem Malgerät entstehen unsere eigenen Tuschebilder.
5. **Sonnabend, 5.11.2016, 10.00 bis 12.30 Uhr**  
 Wir malen Landschaften! Im Monat November dürfen wir uns Schneeflocken, bunte Sommerwiesen, Meer und Berge wünschen. Bäume dürfen violett und Berge blau werden.

Informationen und Anmeldung bitte unter  
 Tel. 04402-81552 oder Mail an [info@palais-rastede.de](mailto:info@palais-rastede.de)  
 Die Kursgebühr inklusive der Materialien beträgt 5 Euro.  
 Kursleitung: Birgit Fruhner und Evelyn Fisbeck



KUNST | KULTUR | RASTEDE

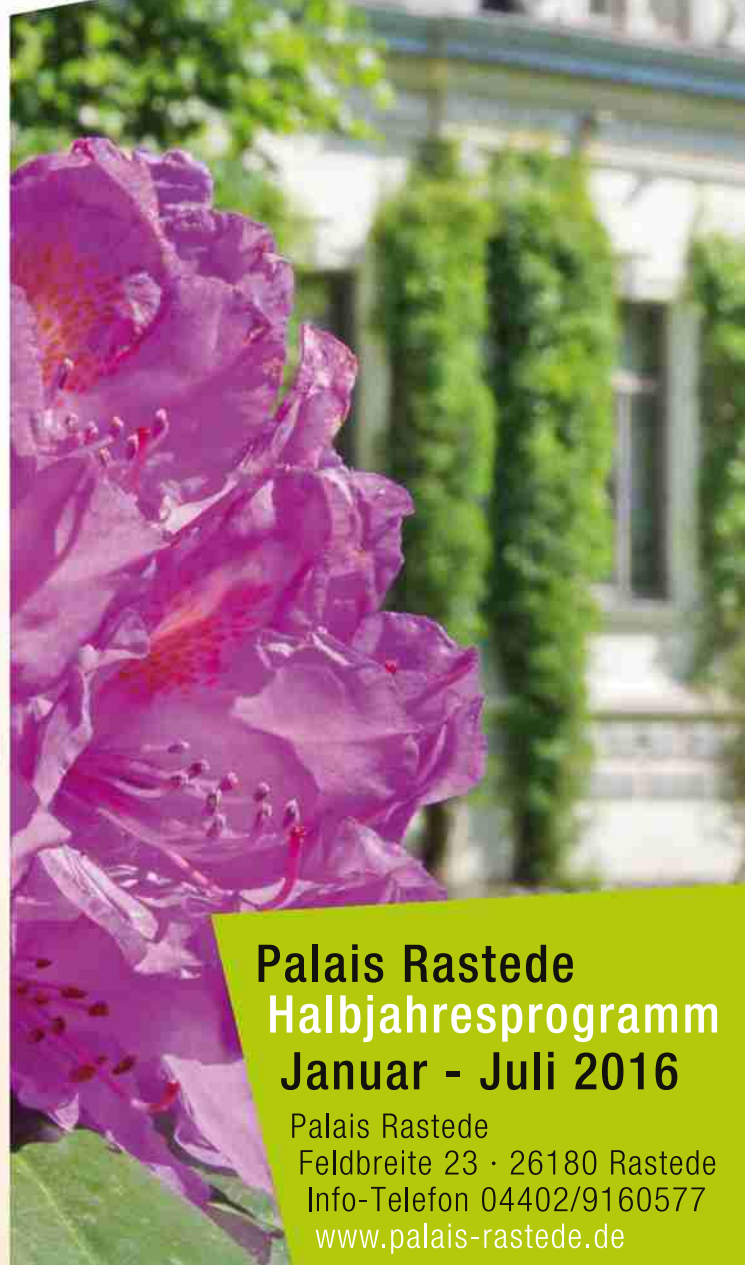

## Palais Rastede Halbjahresprogramm Januar - Juli 2016

Palais Rastede  
 Feldbreite 23 · 26180 Rastede  
 Info-Telefon 04402/9160577  
[www.palais-rastede.de](http://www.palais-rastede.de)

## Rastede eine Sommerresidenz

### Dauerausstellung im Palais Rastede

Rastede war die Sommerresidenz der Oldenburger (Groß-)Herzöge. 1777 angekauft, wurde das Anwesen umgestaltet und ein vielbeachteter englischer Landschaftspark angelegt. Palais und Palaisgarten wurden 1820 für den „Erbprinzen“ erworben.

Mit der Wahl Rastedes knüpfte Herzog Peter Friedrich Ludwig bewusst an die Geschichte seiner Stammväter, der Oldenburger Grafen, an. An der Stelle des heutigen Schlosses hat - schenkt man der Sage vom Löwenkampf Glauben - „Graf Huno“ das Kloster Rastede gestiftet und Graf Anton Günther im 17. Jh. ein Lust- und Jagdhaus errichten lassen.

Texte und Exponate schildern die Entwicklung und Nutzung der Sommerresidenz ebenso wie die des Ortes Rastede als Ausflugsziel und „Sommerfrische“, wo man nach einem ausgedehnten Parkspaziergang einen der zahlreichen Kaffeegärten aufsuchte.

Abschluss der Ausstellung bildet ein historischer Film aus dem Jahr 1958, der das „alte Rastede“ mit seinen Bewohnern, Geschäften und Betrieben, Festen und Veranstaltungen lebendig werden lässt



Sa 30. Januar 2016  
20.00 Uhr  
Soirée im Palais Rastede  
**Jörg Hegemann**  
am Boogie Woogie Piano  
Nach seinem ersten umjubelten  
Auftritt 2013 ist er erneut zu Gast  
im Palais Rastede:



Jörg Hegemann, Jahrgang 1966,  
wurde 1983 durch ein Konzert von  
Axel Zwingenberger unheilbar mit  
dem „Boogie-Virus“ infiziert. Er  
liebt die Musik von Altmeister Albert  
Ammons über alles.

„A Tribute To Albert Ammons“ -  
unter diesem Motto zelebriert He-  
gemann den Boogie Woogie. Er  
spielt verschiedene Klassiker und  
natürlich auch einige der Ever-  
greens, die Ammons in den 40er  
Jahren aufnahm. Zwischendurch  
unterhält er sein Publikum mit An-  
ekdoten über Albert Ammons und  
erklärt ganz nebenbei einiges über  
den Boogie Woogie und die Ge-  
schichte des frühen Jazz.

Jörg Hegemann am Piano - das  
bedeutet mitreißende Musik und  
vor allem zwei Stunden beste Un-  
terhaltung.

16,- Euro, ermäßigt 14,- Euro \*  
Vorverkauf:  
Buchhandlung Tiemann  
Rastede, Bahnhofstraße 4  
Tel. 04402.83840  
www.joerghegemann.info

So. 28. Februar 2016  
18.00 Uhr  
Soirée im Palais Rastede  
**Stefan Schael**  
„Der Zauberlehrling“  
und andere Balladen



Ein ganz besonderer Abend erwar-  
tet den Zuhörer. Er entführt ihn in  
eine mystische Zeit voll geheimnis-  
voller und melancholischer Dicht-  
kunst von den Anfängen der Kunst-  
ballade Mitte des 18. Jahrhunderts  
bis in die Moderne. Stefan Schael  
liest mitreißend. Das beweist er  
u.a. mit den Balladen „Der Erlkö-  
nig“, „Der Taucher“ und „Herr von  
Ribbeck“. Die stimmige musikali-  
sche Umsetzung unterstreicht sei-  
nen Vortrag; ein Teil der Stücke  
wird sehr eigen interpretiert. Es  
wird auch einiges zu lachen und  
zu schmunzeln geben.

Stefan Schael's CD „Der Zauber-  
lehrling und andere Balladen“ dient  
inzwischen an polnischen und deut-  
schen Hochschulen als Studienma-  
terial deutscher Dicht- und Rezita-  
tionskunst und wird in dem  
Fachmagazin „hörBücher“ mit  
„sehr gut“ bewertet.

Sie fand Einzug in das Deutsche  
Literatur Archiv in Marbach.

Der Künstler arbeitete bereits u.a.  
mit Ephraim Kishon, Katja Ebstein  
und Deborah Sasson zusammen.

16,- Euro, ermäßigt 14,- Euro \*  
Vorverkauf:  
Buchhandlung Tiemann  
Rastede, Bahnhofstraße 4  
Tel. 04402.83840  
www.stefan-schael.de

So 20. März 2016  
18.00 Uhr  
Soirée im Palais Rastede  
„Jung attraktiv .....  
und übrig!“ Comedy-  
Programm von und mit  
**Rena Schwarz**

Anfang 40! Die Spitze der besten  
Jahre ist erreicht. Wo steht man  
heute? Zwischen Singlebörsen und  
Ü-30 Party?



Früher wurde man geboren, war  
Kind, Schulkind, Jugendlicher ...  
und ewig lang erwachsen. Heute  
will der moderne Mensch das Er-  
wachsen durch ewig lange Ju-  
gend ersetzen. Aber wie? Solo?  
Familie mit Kind? Berufliche Karri-  
ere? Jetzt das Baby oder lieber den  
Zweisitzer. Das Leben als Single,  
Wieder-Single mit Erfahrung, Dis-  
tanz-Ehe, Patchworkfamily und  
Rhabarbersaftschorle.

Vor dem Hintergrund des Singleda-  
seins geht es viel mehr um das  
Leben nebenher. Charmant und  
schlagfertig geht Rena Schwarz auf  
die Suche nach dem Traumprinzen  
und findet sich selbst. Auf dem  
Weg dahin begegnet ihr eine leben-  
dige, bunte und wilde Welt...Eine  
köstliche Anregung für Geist, Herz  
und Zwerchfell.

2012 wurde Rena Schwarz mit dem  
Kabarettpreis "Emser Pastillchen"  
ausgezeichnet.

16,- Euro, ermäßigt 14,- Euro \*  
Vorverkauf:  
Buchhandlung Tiemann  
Rastede, Bahnhofstraße 4  
Tel. 04402.83840  
www.rena-schwarz.de

Sa 9. April 2016  
20.00 Uhr  
„Abseits des Weges“  
Solokonzert mit  
**Matthias Monka,**  
dem Piano Man

Der 1971 in Bremen geborene Sän-  
ger, Pianist und Songwriter Matt-  
hias Monka macht Station im Pa-  
lais Rastede. Im Gepäck hat er  
seine aktuelle CD "Leben ist...".  
Alles was Matthias Monka in der  
letzten Zeit bewegt hat, wurde von  
ihm in authentischen, sehr persön-  
lichen Songs verarbeitet. Ob hu-  
morvoll augenzwinkernd oder er-  
greifend emotional, Monka greift  
schonungslos die Facetten des Le-  
bens auf. Auf dem Programm ste-  
hen neben seinen eigenen Liedern  
auch einige bekannte Titel, die er  
auf seine eigene Weise interpretiert.

Auch als Künstler geht Matthias  
Monka Wege, die abseits seiner  
Solotätigkeit verlaufen. So schrieb  
und sang er u.a. schon für Disney-  
Produktionen und stand mit inter-  
national bekannten Musikern wie  
Peter Maffey, Leslie Mandokie,  
Chris de Burgh und Joe Cocker auf  
der Bühne.

Es erwartet Sie ein rundum stim-  
mungsvoller Abend im Palais mit  
der besonderen Nähe zwischen  
Künstler und Publikum!



16,- Euro, ermäßigt 14,- Euro \*  
Vorverkauf:  
Buchhandlung Tiemann  
Rastede, Bahnhofstraße 4  
Tel. 04402.83840

So 8. Mai 2016  
20.00 Uhr  
**Hot Asphalt**  
Das irische Folk Trio  
aus Hamburg

Egal ob in Irish Pubs, Clubs, Kul-  
turhäusern, Lokalen aller Art, auf  
Festivals, im Palais oder zu privaten  
Anlässen: Hot Asphalt ist überall  
zu Hause, wo handgemachte Folk-  
Musik gefragt ist.

Hot Asphalt spielt authentischen  
Irish Folk, aber auch Celtic-Folk  
aus anderen westeuropäischen und  
nordischen Regionen: Feurige Pub  
Songs zum Mitschunkeln, reißende  
Tunes zum Tanzen und schöne Bal-  
laden zum Träumen aus Irland,  
Schottland oder der Bretagne, aber  
auch aus Deutschland und Skandi-  
navien.

Gesang, Gitarre, Fiddle - mal be-  
gleitet mit der Tin Whistle oder dem  
Dudelsack, mal vorangetrieben mit  
Cajon oder gar Spoons und  
Bodhran - bilden das Geheimnis  
ehrfürlicher Musik.

Die Band besteht aus dem Sänger  
und Gitarristen Micheal Chill, dem  
Fiddler, Akkordeonspieler und Ton-  
techniker Marcus Lenggenhager  
und dem Dudelsack-/ Flötenspieler  
Marc zum Sande.

Hot Asphalt verspricht reichlich  
Kurzweil und Abwechslung im Pa-  
lais!

16,- Euro, ermäßigt 14,- Euro \*  
Vorverkauf:  
Buchhandlung Tiemann  
Rastede, Bahnhofstraße 4  
Tel. 04402.83840  
www.irishfolkband.com



## Memoiren der Sarah Bernhardt

.....  
von John Murrell  
.....

Sarah Bernhardt, die größte  
Schauspielerinnen aller Zeiten, versucht  
sich an ihr Leben zu erinnern.  
Dies ist die Ausgangssituation der  
intelligenten Tragikomödie.  
Vergangenes soll geordnet, rekon-  
struiert werden, Memoiren für die  
Nachwelt sollen entstehen.

Wäre da nur nicht diese unerträgliche  
Hitze, die Momente des Vergessens,  
das Verrinnen der Zeit, das alles  
verwischt! Das humorvolle  
Zweipersonenstück zeigt den bizarren  
Alltag der gealterten Theaterdiva mit  
ihrem langjährigen Sekretär, der  
ständig Figuren aus ihrem ver-  
gangenen Leben verkörpern muss,  
damit diese sich erinnern kann.



THEATER ORLANDO

Aufführungen  
November 2015 bis April 2016  
im Palais Rastede  
Karten unter 04402/598820  
oder: www.theater-orlando.de

# Heiraten im Palais Rastede

Beginnen Sie Ihre gemeinsame Zukunft  
im "Irdischen Paradies" und im historischen Ambiente  
des Palais Rastede. Im "goldenen Salon"  
mit Blick auf das Schloss Rastede  
können Sie sich das "JA-Wort" geben.



Kunst- und Kulturkreis Rastede  
Palais Rastede  
Feldbreite 23 · 26180 Rastede  
Info-Telefon: 04402-9160577  
Palais: 04402-81552  
Fax: 04402-916910  
Internet: www.palais-rastede.de  
E-Mail: info@palais-rastede.de  
Öffnungszeiten Palais Rastede:  
Mittwoch bis Freitag und Sonntag  
von 11.00 - 17.00 Uhr

Grafik/Design Bernhard Weber-Meinardus  
Titelfoto Wilhelm Meyer



| KUNST | KULTUR | RASTEDE |

Termine und Rahmenbedingungen  
sind zu erfragen  
beim Standesamt Rastede:  
Tel. 04402-920-134.



**Tou de Farce**

Komödie von Philip LaZebnik & Kingsley Day

Ein Hotelzimmer, vier Türen, zehn Rollen, zwei Schauspieler. Der perfekte Mix für eine völlig verrückte und mitreißende Komödie.

Mit Sylvia Meining & Ulf Goerges in der Regie von Björn Kruse

**Aufführungen**  
November 2016 bis April 2017  
im Palais Rastede

Karten unter 04402/598820  
oder: [www.theater-orlando.de](http://www.theater-orlando.de)

**THEATER ORLANDO**  
Zimmertheater

Ausstellung im Palais Rastede  
10. Juli bis 28. Aug. 2016

**„Aus dem Wasser“**

**Ulrike Donié**  
Malerei

**Sabine Nasko**  
Keramik

**Sylvia Stölting**  
Algenkunst



Ulrike Donié entführt uns mit ihren malerischen Arbeiten in eine Unterwasserwelt, in deren Farben- und Formenreichtum wir uns erst orientieren müssen. Der Betrachter taucht zwischen Tentakeln und kokonartigen Wesen - nicht wissend, ob von ihnen eine Gefahr ausgeht. Überbordend und mysteriös ist diese Welt, die als Bedrohung oder als Paradies empfunden werden kann.



Die im Raku-Brand entstandenen Wasserwesen von Sabine Nasko stecken voller Energie und Neugierde. Es scheint, als ob die Quallen, Stacheligel und "Meerlinge" für nur einen kurzen Moment in ihrem Bewegungsdrang gestoppt sind, um gleich wieder mit ihren quirligen Beinen und Saugnäpfen den Meeresgrund und Strand weiter zu erkunden.

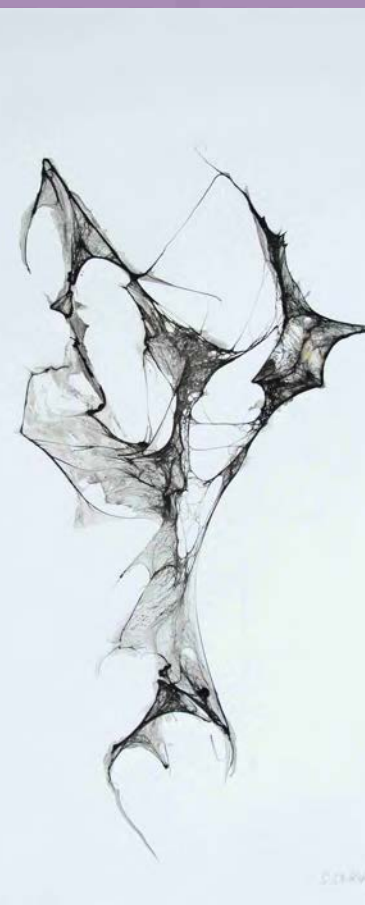

Sylvia Stölting trocknet Algen aus dem Gartenteich, färbt diese teils dezent ein und formt sie zu Kompositionen, die dann fixiert werden. Die filigranen, transparenten Gespinste aus feinen Fadenstrukturen scheinen zu schweben und zu tanzen. Durch sanftes Ziehen und feiner Nachzeichnung der Konturen entwickeln sich aus ihnen bizarre Gestalten, Figuren, Drachen, Köpfe und Gesichter.

Ausstellung im Palais Rastede  
4. Sept. bis 23. Okt. 2016

**Ingelberga Scheffel**  
„Tanzender Pinsel“

In der ostasiatischen Kunst der Tuschkmalerei (Sumi-e) geht es nicht um naturgetreue Darstellung, sondern es soll der Wesenskern des Objektes zum Ausdruck gebracht werden. Grundlage ist die Zen-Meditation. Im Zustand der Versenkung von Körper und Geist, in der Bewusstheit des eigenen Atems, entsteht die schwarze Spur auf weißem Papier. Sie ist der Abdruck des Herzens und kann nicht korrigiert werden.



Zur Ausstellung findet in Zusammenarbeit mit der Deutsch-Japanischen Gesellschaft Nordwest zu Oldenburg e.V. ein Begleitprogramm statt.

**Kinderkunstwerkstatt im Palais**  
Informationen und Anmeldung bitte unter Tel 04402-81552 oder Mail an [info@palais-rastede.de](mailto:info@palais-rastede.de)

**4.** Sonnabend, 17.9.2016, 10.00 bis 12.30 Uhr  
Heute reisen wir nach Japan und entdecken, auf wie viele Arten ein Kreis gezeichnet werden kann. Mit fernöstlichem Malgerät entstehen unsere eigenen Tuschebilder.

**5.** Sonnabend, 5.11.2016, 10.00 bis 12.30 Uhr  
Wir malen Landschaften! Im Monat November dürfen wir uns Schneeflocken, bunte Sommerwiesen, Meer und Berge wünschen. Bäume dürfen violett und Berge blau werden.

Ausstellung im Palais Rastede  
30. Okt. bis 18. Dez. 2016

**Josef Pollak (1912-1997)**  
„Ich halte mich für einen brauchbaren und ehrlichen Maler“  
Malerei und Zeichnung



**KUNST | KULTUR | RASTEDE**

**Palais Rastede**  
**Halbjahresprogramm**  
**Juli 2016 - Jan 2017**

Palais Rastede  
Feldbreite 23 · 26180 Rastede  
Info-Telefon 04402/9160577  
[www.palais-rastede.de](http://www.palais-rastede.de)



So. 04. September 2016  
20.00 Uhr  
**Soirée im Palais Rastede**  
**Carsten Langner**  
Davon kann ich ein Lied  
singen



Mit seinen erst 28 Jahren hat Carsten Langner bereits einen eigenen unverwechselbaren Stil entwickelt, in dem Einflüsse von Hannes Wader, Reinhard Mey und Konstantin Wecker zu finden sind. Er ist inzwischen zu einem der interessantesten deutschsprachigen Liedermacher geworden. Sein aktuelles Studioalbum „27“ beweist dies eindrucksvoll. Altmeister Reinhard Mey lobt sein „perfektes Schreib-Handwerk“; die Chanson-Sängerin Joanna schwärmt von den „wunderschönen Texten“ und dem „fabelhaften Gitarrenspiel“.

Carsten Langner schafft es allein mit seiner Gitarre und seiner Stimme, seine Gäste zum Träumen zu verführen, sie nachdenklich verstummen und sogleich wieder herzlich lachen zu lassen. Egal, ob er witzig das Googeln von Krankheitssymptomen aufs Korn nimmt oder poetisch einen Spaziergang am Meer beschreibt.

Ein Muss für alle, die einen Nachwuchskünstler in der Tradition Waders und Meys bislang vermisst haben!

16.- Euro, ermäßigt 14,- Euro \*  
Vorverkauf:  
Buchhandlung Tiemann  
Rastede, Bahnhofstraße 4  
Tel. 04402.83840  
www.Carsten-Langner.de

Sa. 8. Oktober 2016  
20.00 Uhr  
**Soirée im Palais Rastede**  
**Felix Janosa**  
Giftschrank -  
Alles muss raus!

Die Alltagserfahrung zeigt: Statt weise oder milde werden die meisten Menschen mit zunehmendem Alter nur nervig oder wütend.

Der Kabarettist Felix Janosa öffnet nach einem halben Jahrhundert deprimierender Geburtstage seinen „Giftschrank“. Hier lässt er alles raus, was ihm und uns hilft, nicht sofort in eine noble Parkklinik oder ein weniger nobles Seniorenzentrum eingeliefert zu werden.

Egal ob er APO-Omas, Bratwurst-Tätowierungen, böse Delfine, die Abgründe des Internets oder das periodische System der chemischen Elemente besingt: Respektlose Lieder und schwarzer Humor in bester Georg-Kreisler-Manier garantieren einen kurzweiligen wie tiefgründigen Blick in den Stress der „Sandwich-Generation“ - noch hockt ihr der Nachwuchs feixend auf der Briefftasche, schon rufen die morschen Eltern nach Rundum-Betreuung. Werden auch Sie „Zeugen Janosas“.

16.- Euro, ermäßigt 14,- Euro \*  
Vorverkauf:  
Buchhandlung Tiemann  
Rastede, Bahnhofstraße 4  
Tel. 04402.83840  
www.janosa.de



Fr. 11. November 2016  
20.00 Uhr  
**Soirée im Palais Rastede**  
**Markus Kiefer**  
**Dorit Meyer-Gastell**  
**Villon und Margot**

Markus Kiefer und Dorit Meyer-Gastell waren schon häufig zu sehen im Palais. Jedes ihrer Stücke war ein großer Erfolg. Diesmal spielen sie zusammen in „Villon und Margot - Das lasterhafte Leben des Vaganten Francois Villon“.

Angst vor der Obrigkeit kannte der bedeutende französische Poet des Spätmittelalters nie. In „Goldenen Helm“ bei Margot, der Bordellbesitzerin, Vertrauten und Geliebten, findet Villon immer wieder Zuflucht. Dem Tod - wie so oft - von der Schippe gesprungen, beginnt Villon seine Lebensbeichte.

Die lebendig inszenierten Gedichte und Balladen machen es den Zuschauern leicht, einzutauchen in das abenteuerliche Leben von Villon und Margot.



16.- Euro, ermäßigt 14,- Euro \*  
Vorverkauf:  
Buchhandlung Tiemann  
Rastede, Bahnhofstraße 4  
Tel. 04402.83840  
www.theater-esprit.de

So. 04. Dezember 2016  
18.00 Uhr  
**Soirée im Palais Rastede**  
**Richetta Manager**  
**Robert Roche**  
**Konzert**

Klassik, Gospel, Blues, Jazz und Pop mit Richetta Manager, Sopran und Robert Roche, Klavier

Schon zweimal in den vergangenen Jahren gastierten Richetta Manager und Robert Roche im Palais. Beide Male begeisterten sie das Publikum mit ihrem Konzert.



Die in Oklahoma geborene Sopranistin Richetta Manager war viele Jahre festes Ensemblemitglied am „Musiktheater im Revier“. Dort sang sie alles, was das Herz eines jeden Opernliebhabers entzückt. Richetta Manager lebt heute in Wiesmoor/Ostfriesland. Robert Roche ist Professor für Musik an der Musikhochschule Lübeck.

Richetta Managers Repertoire umfasst neben der Klassik, Jazz, Blues, Gospel und Pop. Sie wird den Besuchern in ihrem Konzert einen Ausschnitt aus ihrem Repertoire bieten und damit ihre Vielseitigkeit unterstreichen.

16.- Euro, ermäßigt 14,- Euro \*  
Vorverkauf:  
Buchhandlung Tiemann  
Rastede, Bahnhofstraße 4  
Tel. 04402.83840  
www.richetta-manager.com

Freitag, 6. Januar 2017, 20.00 Uhr  
Samstag, 7. Januar 2017, 19.00 Uhr  
**Neue Aula Rastede, Bahnhofstraße**  
**9. Neujahrskonzert**  
mit dem „Bremer Salonorchester“



Seit 20 Jahren ist das Bremer Salonorchester eine musikalische Institution in Bremen.

Jetzt kommt das Ensemble auf einen Abstecher erstmals nach Rastede. Das Bremer Salonorchester widmet sich der Unterhaltungsmusik des 19. und frühen 20. Jahrhunderts.

Das Ensemble besteht aus zehn klassisch ausgebildeten Berufsmusikern und hat sich über die Grenzen Norddeutschlands schon einen Namen gemacht. Zum Repertoire zählen Stücke u. a. von Strauß, Lincke, Lehár, Bernstein, auch Brahms und Mozart. Komponisten, deren Musik in Rastede zum Neujahrskonzert immer wieder gern gehört wird.

19,- Euro, ermäßigt 16,- Euro\*

Beginn Vorverkauf: 7. November 2016

Buchhandlung Tiemann, Rastede, Bahnhofstraße 4, Tel. 04402.83840  
Buchhandlung Renken, Rastede, Oldenburger Straße 247, Tel. 04402.2276  
Nordwest-Ticket, Tel. 01805.361136

www.bremersalonorchester.de

in Kooperation mit der Nordwest-Zeitung



**Dauerausstellung im Palais Rastede**

Rastede war die Sommerresidenz der Oldenburger (Groß-)Herzöge. 1777 angekauft, wurde das Anwesen umgestaltet und ein vielbeachteter englischer Landschaftspark angelegt. Palais und Palaisgarten wurden 1820 für den „Erbprinzen“ erworben.

Mit der Wahl Rastedes knüpfte Herzog Peter Friedrich Ludwig bewusst an die Geschichte seiner Stammväter, der Oldenburger Grafen, an. An der Stelle des heutigen Schlosses hatte - schenkt man der Sage vom Löwenkampf Glauben - „Graf Huno“ das Kloster Rastede gestiftet und Graf Anton Günther im 17. Jh. ein Lust- und Jagdhaus errichten lassen.

Texte und Exponate schildern die Entwicklung und Nutzung der Sommerresidenz ebenso wie die des Ortes Rastede als Ausflugsziel und „Sommerfrische“, wo man nach einem ausgedehnten Parkspaziergang einen der zahlreichen Kaffeegärten aufsuchte.

Abschluss der Ausstellung bildet ein historischer Film aus dem Jahr 1958, der das „alte Rastede“ mit seinen Bewohnern, Geschäften und Betrieben, Festen und Veranstaltungen lebendig werden lässt



Kunst- und Kulturkreis Rastede  
Palais Rastede

Feldbreite 23 · 26180 Rastede

Info-Telefon: 04402-9160577

Palais: 04402-81552

Fax: 04402-916910

Internet: www.palais-rastede.de

E-Mail: info@palais-rastede.de

Öffnungszeiten Palais Rastede:

Mittwoch bis Freitag und Sonntag

von 11.00 - 17.00 Uhr

Grafik/Design Bernhard Weber-Meinardus  
Titelfoto Wilhelm Meyer



| KUNST | KULTUR | RASTEDE |





KKR  
Kunst- und Kulturkreis Rastede  
Feldbreite 23  
26180 Rastede

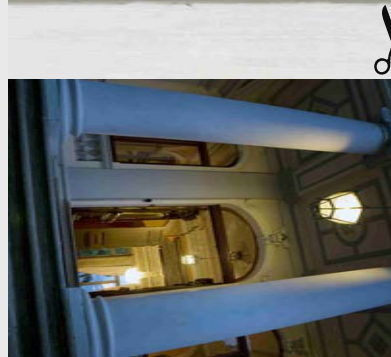

# Heiraten im Palais Rastede



Beginnen Sie Ihre gemeinsame  
Zukunft im "Irdischen Paradies"  
und im historischen Ambiente  
des Palais Rastede.  
Im "goldenen Salon" mit Blick  
auf das Schloss Rastede  
können Sie sich  
das "JA-Wort" geben.



Termine und Rahmenbedingungen  
sind zu erfragen  
beim Standesamt Rastede:  
Tel. 04402-920-134.



## Rastede eine Sommerresidenz

### Dauerausstellung im Palais Rastede

Rastede war die Sommerresidenz der Oldenburger (Groß-)Herzöge. 1777 angekauft, wurde das Anwesen umgestaltet und ein vielbeachteter englischer Landschaftspark angelegt. Palais und Palaisgarten wurden 1820 für den „Erbprinzen“ erworben.

Mit der Wahl Rastedes knüpfte Herzog Peter Friedrich Ludwig bewusst an die Geschichte seiner Stammväter, der Oldenburger Grafen, an. An der Stelle des heutigen Schlosses hatte - schenkt man der Sage vom Löwenkampf Glauben - „Graf Huno“ das Kloster Rastede gestiftet und Graf Anton Günther im 17. Jh. ein Lust- und Jagdhaus errichten lassen.

Texte und Exponate schildern die Entwicklung und Nutzung der Sommerresidenz ebenso wie die des Ortes Rastede als Ausflugsziel und „Sommerfrische“, wo man nach einem ausgedehnten Parkspaziergang einen der zahlreichen Kaffeegärten aufsuchte.

Abschluss der Ausstellung bildet ein historischer Film aus dem Jahr 1958, der das „alte Rastede“ mit seinen Bewohnern, Geschäften und Betrieben, Festen und Veranstaltungen lebendig werden lässt.

## Ausstellung im Palais Rastede 29. Jan. bis 12. März 2017 Hartmut R. Berlinicke Berlinickes Ansichtssachen

Hartmut Berlinickes Arbeiten sind protestierende oder tröstende Reaktionen auf aktuelle Geschehnisse, auf gesellschaftliche, literarische und historische Themen: "Meine Bilder beinhalten den Dialog mit der Erinnerung an den letzten Augenblick oder gar an die früheste Zeit meiner Kindheit. Sie sind auch Tagebuchnotiz in der Beziehung zu Weggefährten, auch mal Auseinandersetzung mit Zeitung und Tages-themen. Immer verweisen sie mich hoffnungsvoll in die Zukunft, welche hinter dem scheinbar realen Abbild zu finden ist."

Hartmut Berlinicke erzählt seine Ansichten in realistischen Bildern, in denen uns Schiffe, Schuppen und Häuser, Bücher und Blumen begegnen. Dies Vertraute überlagert er mit weiteren Ebenen und neuen Kontexten, er kommentiert mit Worten und spitzt zu, um dem Betrachter sein Anliegen und seine Ansichten zu verdeutlichen.

Hartmut Berlinicke arbeitet vorzugsweise im Bereich Druckgrafik und in der Technik der mehrfarbigen Aquatintaradierung, die es erlaubt einen Farbton in verschiedenen Abstufungen flächig wiederzugeben. Der Künstler lebt seit vielen Jahren in Wildeshausen, wo er auch sein Atelier und seine Galerie betreibt.

Hartmut Berlinicke, Litera-Tour, Radierung, 2008



## Ausstellung im Palais Rastede 19. März bis 14. Mai 2017 Zwischen Jade und Dollart Malerei, Druckgrafik, Objektkunst



Marikke Heinz-Hoek, West Nord West 14, Wasserfarbe über Kopie auf Papier, 1985/2008, Foto: Jürgen Bambröwicz

Erstmals präsentiert das Kunsthaus Leer einen Teil seiner Sammlungen auch außerhalb Ostfrieslands. Vorgestellt werden sieben zeitgenössische Künstlerinnen und Künstler der hiesigen Region, deren Arbeiten in dem vom Landkreis Leer 2012 eröffneten Archiv für ostfriesische Kunst Aufnahme fanden. Die Werke von Anne Dück-von Essen, Wolfgang Epple, Marikke Heinz-Hoek, Traudl Knoess, Ahlrich van Ohlen, Gerd Rokahr und Johann Rosenboom führen sowohl verschiedene künstlerische Ausdrucksmedien vor Augen als sie auch zentrale Schaffensschwerpunkte ihrer Produzenten offenbaren. Neben der Gestaltung der ostfriesischen Landschaft, die einen breiten Raum einnimmt, vereint die Ausstellung figurative und abstrakte Bilder, greift Themen wie Bewegung und Mobilität, Erinnerung und Gegenwart auf. Dadurch gewährt sie einen ebenso faszinierenden wie vielfältigen Einblick in den Reichtum heutiger Kunstproduktion zwischen Jade und Dollart.



Abbildung: SOBE

## Ausstellung im Palais Rastede 21. Mai. bis 16. Juli 2017

### Cartoons von SOBE Satirische Reflexionen

"Was die Welt mir gibt, gebe ich ihr zurück. Manchmal böse, manchmal bissig, manchmal hintersinnig, manchmal schön! Gezeichnete Reflexionen des alltäglichen Wahnsinns in all seinen Variationen und Dimensionen".

In der Tat hat der Cartoonist SOBE alias Peter Zimmer ein besonderes Faible für düstere Szenen, in denen hungrige Vampire und an die Leine gelegte Gartenzwerge die Hauptrolle spielen. Die Eigenheiten und Schwächen seiner Figuren offenbart er schonungslos und stellt sie in grelles Licht.

Aktuelle gesellschaftliche und politische Themen werden von SOBE pointiert und zugespitzt in überraschende Cartoons umgesetzt. Unser Konsumverhalten, die Umweltzerstörung, den Horror thematisiert er ebenso wie das immer wieder schwierige Verhältnis von Frau und Mann mit seinen erotischen Momenten, ohne dabei die schönen und tröstlichen Seiten des Lebens ganz zu vergessen.

SOBE/Peter Zimmer lebt seit 2007 in Edewecht.

## Ausstellung im Palais Rastede 28. Mai bis 25. Juni 2017 Teréz Fóthy und Flatter Zenda Angekommen in der Fremde

Die Ausstellungsreihe wird in allen Gemeinden des Ammerlandes mit verschiedenen Künstlerinnen und Künstlern gezeigt. Die Künstler aus allen Weltenecken vermitteln ihre Eindrücke, Erlebnisse, Hoffnungen oder Enttäuschungen mit unterschiedlichen Techniken und bereichern das Kulturleben unserer Region. Wir dürfen gespannt sein auf vielfältige Gestaltungsformen, die aus kulturellen Bezügen und geografischen Zuordnungen, verbunden mit persönlichen Erlebnissen, eine besondere Sicht auf das Leben vermitteln. Im Palais sind Teréz Fóthy und Flatter Zenda zu Gast. Die in Buenos Aires aufgewachsene Teréz Fóthy arbeitet in unterschiedlichen Techniken wie Fotografie, Collage und Malerei. Szenen des alltäglichen Lebens in Simbabwe, Landschaften und Tierporträts sind Themen von Flatter Zenda.



KUNST | KULTUR | RASTEDE

## Palais Rastede Halbjahresprogramm Januar - Juli 2017

Palais Rastede  
Feldbreite 23 · 26180 Rastede  
Info-Telefon 04402/9160577  
[www.palais-rastede.de](http://www.palais-rastede.de)





# KINDER KUNSTWERKSTATT IM PALAIS

In der Kinderkunstwerkstatt im Palais können Mädchen und Jungen im Alter von 9 bis 12 Jahren unter fachlicher Anleitung eigene Kunstwerke gestalten.

Anstoß gibt die jeweils aktuelle Ausstellung im Palais, die wir zunächst zusammen besuchen um dort Ideen für die eigenen Kunstwerke sammeln. Die Ergebnisse werden dann gemeinsam in einer kleinen Ausstellung präsentiert.

**1.** Sonnabend, 11.2.2017, 10.00 bis 12.30 Uhr  
Welche Arten von Druck gibt es? Was ist der Unterschied zwischen Zeitungsdruck und Druckgrafik? Wir stellen Stempeldrucke und Einmaldrucke (Monotypien) von Acrylglasplatten her.

**2.** Sonnabend, 1.4.2017, 10.00 bis 12.30 Uhr  
Wir unternehmen eine fantastische Reise durch Ostfriesland und dokumentieren sie und unsere Begegnungen in unserem eigenen Künstler-Buch.

**3.** Sonnabend, 10.6.2017, 10.00 bis 12.30 Uhr  
Mit Tintenstift und Farbstiften entwickeln wir Cartoons und erzählen Geschichten in Bildern. Schmunzeln und Lachen sind erwünscht!

**4.** Sonnabend, 19.8.2017, 10.00 bis 12.30 Uhr  
Heute geht es um das Zeichnen von Häusern und Räumen. Wie verhindern wir, dass die Wände einstürzen? Was steckt hinter dem Wort "Perspektive"?

**5.** Sonnabend, 4.11.2017, 10.00 bis 12.30 Uhr  
Streng geheim! Wir mischen uns unter die Künstlerinnen und Künstler, die sich um den Kunstpreis und Jugendkunstpreis der Gemeinde Rastede beworben haben. Gearbeitet wird zu einem vorgegebenen Thema, das aber jetzt noch nicht verraten werden darf.

Informationen und Anmeldung bitte unter Tel. 04402-81552 oder Mail an [info@palais-rastede.de](mailto:info@palais-rastede.de)  
Die Kursgebühr inklusive der Materialien beträgt 5 Euro.  
Kursleitung: Birgit Fruhner und Evelyn Fisbeck

Änderungen vorbehalten

Fr. 3. Februar 2017  
20.00 Uhr

## Soirée im Palais Rastede Joachim Schumacher Boogie Woogie all night long!

So lautet Jo Schumachers Motto, mit dem er seit Jahrzehnten als gern gesehener Gast auf den Bühnen zu Hause ist.

Nach sieben Jahren klassischen Klavierunterrichts am Bremer Konservatorium brachte ihn Anfang der 1980er Jahre ein Konzert Axel Zwingenbergers zum Blues und Boogie-Woogie. Als Solopianist und Begleiter hat er inzwischen zahlreiche Konzerte gegeben, CDs aufgenommen, auf Kreuzfahrten und internationalen Festivals gespielt. Für den Deutschen Evangelischen Kirchentag 2009 erfand er mit anderen Begeisterten das Konzept eines Boogie-Woogie-Gottesdienstes. Jo liebt die Klangschönheit ausgefeilter Harmonien. Aber ebenso sehr liegen ihm die groovenden Boogies am Herzen, die die Zuhörer zum Mitswingen und Mitgehen einladen. Jos Repertoire umfasst sowohl genretypische Eigenkompositionen als auch traditionelle Klassiker, in denen immer wieder die Formen- und Ausdrucksvielfalt des Boogie-Woogies aufleuchten.



Lassen Sie sich auf die Reise mitnehmen in die aufregende Welt des Piano-Blues und Boogie-Woogies!  
**16.- Euro, ermäßigt 14,- Euro \* Vorverkauf:**  
Buchhandlung Tiemann Rastede, Bahnhofstraße 4  
Tel. 04402.83840  
[www.boogie-piano.de](http://www.boogie-piano.de)

So. 5. März 2017  
18.00 Uhr

## Soirée im Palais Rastede Frank Suchland „Man kann mitunter scheußlich einsam sein...“ Ein Dichterportrait

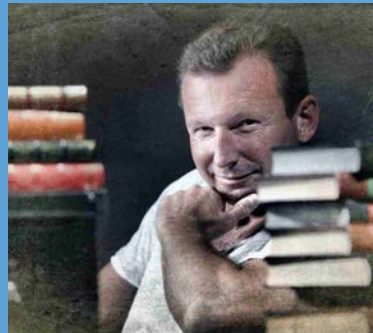

Frank Suchland erzählt aus dem Leben Erich Kästners und liest dessen Gedichte.

Ohne Zweifel gehört Erich Kästner (1899-1974) zu den sprichwörtlich gewordenen Klassikern der Literatur des 20. Jahrhunderts. In seinem vielfältigen Werk erwies er sich als humorvoller, melancholischer, zutiefst humaner Beobachter einer außerordentlich bewegten und düsteren Epoche der deutschen Geschichte. Doch welcher Mensch verbarg sich hinter dem Satiriker, Lyriker, Journalisten und Moralisten, dem „Sänger der kleinen Leute und dem Dichter der kleinen Freiheit“, wie Marcel Reich-Ranicki ihn einmal beschrieb?

Der Komponist und Rezitator Frank Suchland erzählt aus der spannenden Lebensgeschichte Erich Kästners, die stets mit den gesellschaftlichen Verhältnissen seiner Zeit eng verbunden war. Dazu liest er eine Auswahl bissiger, nachdenklicher, witziger und frivoler Gedichte des Schriftstellers aus drei Jahrzehnten.  
**16.- Euro, ermäßigt 14,- Euro \* Vorverkauf:**  
Buchhandlung Tiemann Rastede, Bahnhofstraße 4  
Tel. 04402.83840  
[www.franksuchland.de](http://www.franksuchland.de)



Foto: Alex Lipp

So. 9. April 2017  
18.00 Uhr

## Soirée im Palais Rastede Veronika Kranich & Otto Strecker Frida Kahlo - „Vida Apasionada“

Frida Kahlo - eine spannende, bewegende Collage aus Schauspiel, lateinamerikanischer Musik und den Bildern der Kahlo.

Veronika Kranich und Otto Strecker schildern das Leben dieser großen mexikanischen Malerin mit allen Essenzen, die ihre Kunst beeinflusst haben - der Unfall, die Liebe, der Tod, die Fehlgeburten, die Politik, die mexikanischen Wurzeln.

Bereits 2012 gastierte Veronika Kranich mit Frida Kahlo sehr erfolgreich im Palais.  
Pressestimmen  
„Veronika Kranich spielt nicht Frida, sie ist Frida“ (Hamburger Abendblatt)  
„Ein ungewöhnliches, intensives Theaterereignis“ (Alstermagazin)  
„Diese Aufführung ist erschütternd und gleichzeitig voller Lebensmut. Man vergisst Raum und Zeit“ (Die Welt)

**16.- Euro, ermäßigt 14,- Euro \* Vorverkauf:**  
Buchhandlung Tiemann Rastede, Bahnhofstraße 4  
Tel. 04402.83840  
[www.veronikakranich.de](http://www.veronikakranich.de)

So. 14. Mai 2017  
18.00 Uhr

## Soirée im Palais Rastede Duo „mauve“ Chansons

mauve [mo:v] ist ein Chansonduo aus Hannover mit der Sängerin Maja Hilke und dem Pianisten Malte Hollmann. In nostalgischen, französischsprachigen Liedern formen die Musiker satirische und poetische Texte zu großartigen Melodien mit einer Feinsinnigkeit und Intensität, dass die in Musik gegossenen Geschichten, Emotionen und Revolten fast zu denen des Zuhörers werden wollen.

Das Duo interpretiert klassische Bohème-Chansons der 50-70er Jahre von Jacques Brel, Serge Gainsbourg und Georges Brassens. Auch moderne, chansonghafte Varianten von Popsongs gehören zu ihrem Repertoire.

Eigene Vertonungen des Ensembles legen deren musikalische Wurzeln frei, die im Jazz, der klassischen und der zeitgenössischen Musik liegen. mauve formierte sich im Dunstkreis der Musikhochschule Hannover und spielte zunächst in wechselnden Besetzungen. Seit dem Frühjahr 2014 arbeiten Hilke und Hollmann nun fest zusammen. Encore, Encore!

**16.- Euro, ermäßigt 14,- Euro \* Vorverkauf:**  
Buchhandlung Tiemann Rastede, Bahnhofstraße 4  
Tel. 04402.83840  
[www.mauvechanson.wordpress.com](http://www.mauvechanson.wordpress.com)



Foto: J. Bentkier



Kunst- und Kulturkreis Rastede  
Palais Rastede  
Feldbreite 23 · 26180 Rastede  
Info-Telefon: 04402-9160577  
Palais: 04402-81552  
Fax: 04402-916910  
Internet: [www.palais-rastede.de](http://www.palais-rastede.de)  
E-Mail: [info@palais-rastede.de](mailto:info@palais-rastede.de)

Öffnungszeiten Palais Rastede:  
Mittwoch bis Freitag und Sonntag  
von 11.00 - 17.00 Uhr

Grafik/Design Bernhard Weber-Meinardus  
Titelfoto Wilhelm Meyer



KUNST | KULTUR | RASTEDE

### Aufnahmeantrag

Hiermit beantrage(n) ich (wir) die Aufnahme in den Kunst- und Kulturkreis Rastede e.V. zur Mitgliedschaft gemäß der Satzung.

Name .....  
Vorname .....  
Geburtsdatum .....  
Name .....  
Vorname .....  
Geburtsdatum .....  
Anschchrift .....

Telefon .....  
E-mail .....  
Einzelperson, 36,- Euro jährlich · Paar/Familie, 40,- Euro jährlich  
Ich ermächtige den KKR e. V. bis auf Widerruf den Jahresbeitrag von meinem Konto bei der .....

IBAN .....  
BIC .....  
abzubuchen  
Mit der Speicherung, Übermittlung und Verarbeitung der auf dem Aufnahmeantrag enthaltenen Daten gemäß Bundesdatenschutzgesetz für Zwecke des Kunst- und Kulturkreises bin ich einverstanden.

Ort/Datum/Unterschrift

### Ihre Vorteile als Mitglied

- Freier Eintritt in das Palais.
  - Einladungen zu allen Ausstellungseröffnungen.
  - Zusendung von Informationen zu den Veranstaltungen des KKR wie Konzerte, Theater, Lesungen, Workshops, Studienreisen, Vorträge u. A.
  - Preisermäßigungen zu Veranstaltungen.
  - Eine Jahresgabe, wie beispielsweise eine handsignierte druckgraphische Arbeit eines ausgewählten Künstlers.
- Wir freuen uns, wenn Sie als Mitglied sich mit uns in die kulturelle Arbeit einbringen, Veranstaltungen und Programme gestalten und die Durchführung unterstützen.







KKR  
Kunst- und Kulturkreis Rastede  
Feldbreite 23  
26180 Rastede

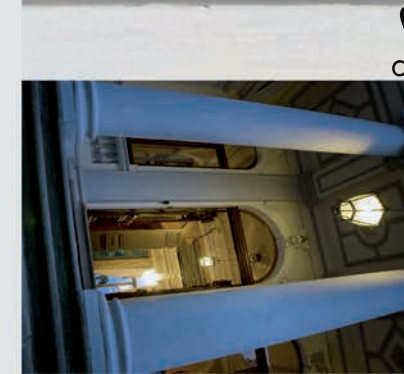

**Dauerausstellung im Palais Rastede**  
Rastede war die Sommerresidenz der Oldenburger (Groß-)Herzöge. 1777 angekauft, wurde das Anwesen umgestaltet und ein vielbeachteter englischer Landschaftspark angelegt. Palais und Palaisgarten wurden 1820 für den „Erbprinzen“ erworben.  
Mit der Wahl Rastedes knüpfte Herzog Peter Friedrich Ludwig bewusst an die Geschichte seiner Stammväter, der Oldenburger Grafen, an. An der Stelle des heutigen Schlosses hatte - schenkt man der Sage vom Löwenkampf Glauben - „Graf Huno“ das Kloster Rastede gestiftet und Graf Anton Günther im 17. Jh. ein Lust- und Jagdhaus errichten lassen.  
✂  
Texte und Exponate schildern die Entwicklung und Nutzung der Sommerresidenz ebenso wie die des Ortes Rastede als Ausflugsziel und „Sommerfrische“, wo man nach einem ausgedehnten Parkspaziergang einen der zahlreichen Kaffeegärten aufsuchte.  
Abschluss der Ausstellung bildet ein historischer Film aus dem Jahr 1958, der das „alte Rastede“ mit seinen Bewohnern, Geschäften und Betrieben, Festen und Veranstaltungen lebendig werden lässt

**Ausstellung im Palais Rastede**  
23. Juli bis 17. September 2017  
**Eduard Schumacher**  
„andererseits“ - Bilder und Objekte



Um die Faszination von Raum und Perspektive geht es im Werk von Eduard Schumacher. Der Künstler, bis 2014 Architekturprofessor in Oldenburg, hinterfragt heutige Architektur und Stadtplanung. Dazu spielt er mit der Realität und mit den Sehgewohnheiten der Betrachter.

Eine besondere Rolle neben der Malerei spielen seine Objekte, bei denen er aus abgelegten Alltagsgegenständen, ausgedienten Architekturmodellen, Puppengeschirren aus der Spielzeugkiste vergangener Tage und zufällig gefundenem Sammelsurium verschachtelte Szenarien entwirft. Die Objekte geben Alltagsräume und Alltagsorte wieder: eine Häuserzeile, einen Hauseingang mit vorgelagerter Treppe, eine Terrassentür, Fenster, gedeckte Tische mit Stühlen und anderen Utensilien des Wohnens. Alles wird gleichzeitig in einen neuen maßstabslosen räumlichen Zusammenhang gesetzt.

Diese Architekturobjekte brechen durch ihre komplex geschachtelten Raumgebilde das gewohnte rationale Ordnungsgefüge auf und stellen es dadurch infrage. Es entstehen Gefühlsräume, Raumphantasien mit Treppen, die ins Imaginäre führen, mit gekippten und gedrehten Räumen, die Öffnungen für Ein- und Ausblicke bieten. Die wechselnden Blickrichtungen bei gleichzeitigen Auf-, Schräg- und Seitenansichten verbunden mit Maßstabssprüngen irritieren. Die Schwerkraft scheint außer Kraft gesetzt. Spiegelungen treiben die Irritation weiter, steigern sie und beziehen den Betrachter durch sein eigenes Spiegelbild mit ein. Durch dieses Verwirrspiel gerät die Sehgewohnheit aus dem Gleichgewicht.

**Ausstellung im Palais Rastede**  
22. Oktober bis 17. Dezember 2017  
**„Auf den ersten Blick“**  
Kunstpries und Jugendkunjtpries  
der Gemeinde Rastede 2017

Für das Jahr 2017 wird der Kunstpreis der Gemeinde Rastede, der 1986 ins Leben gerufen wurde und im zweijährlichen Rhythmus verliehen wird, erneut ausgelobt. Bis zum 21.8.2017 können sich Künstlerinnen und Künstler, die im Weser-Ems-Gebiet leben oder geboren sind, mit bis zu drei Arbeiten aus den Bereichen Malerei, Grafik, Fotografie, Objektkunst oder Neue Medien noch bewerben. Der Jugendkunjtpries richtet sich an Jugendliche im Alter von 12 bis 21 Jahren, die in Rastede leben oder hier eine Schule besuchen. Die Bewerbungs- und Teilnahmebedingungen sind auf der Internetseite [www.rastede.de](http://www.rastede.de) abrufbar.

**Eintritt frei!**



Der erste Blick richtet sich für gewöhnlich auf die Oberfläche von Dingen und das Äußere von Menschen. Oberflächen können glänzen oder etwas widerspiegeln, etwas verhüllen und vortäuschen, zum Berühren reizen oder uns abstoßen, bewegt oder starr, makellos oder verletzt sein. Die künstlerische Umsetzung dieser vielfältigen Eigenschaften, der damit verbundenen Assoziationen und Botschaften ist ein Aspekt des diesjährigen Kunstpreises der Gemeinde Rastede. Ein zweiter wesentlicher Aspekt kann die Gestaltung der Oberfläche eines Kunstwerkes selbst sein, die als ästhetisches und inhaltliches Ausdrucksmittel dient. Künstlerische Oberflächengestaltung kann als dritter Aspekt des Themas die Materialität des Werkstoffes und Bildträgers mit einbeziehen, indem z.B. Leinwand sichtbar bleibt, eine Druckplatte bewusst zerstört oder verletzt wird. Die Materialität des Werkstoffes kann durch Bearbeitung verborgen oder betont und die Funktionalität von Dingen durch die Gestaltung der Oberfläche ad absurdum geführt werden.

10.9.2017, 11-17 Uhr  
**Tag des offenen Denkmals**



**Freier Eintritt ins Palais!**

Mit-mach-Aktion  
"Es ist nicht alles Gold was glänzt"  
12.00 bis 16.00 Uhr  
ohne Anmeldung und ohne Kosten

Gold ist der Inbegriff für Glanz und Reichtum. Es besitzt eine magische Anziehungskraft. Wir helfen Euch dabei, Gegenstände oder Fundstücke prachtvoll zu verzieren, zum Glitzern zu bringen und mit goldigen Glanz zu überziehen.

**Kinderkunjtwerkstatt im Palais**

**Sonnabend, 19.8.2017**  
10.00 bis 12.30 Uhr  
Heute geht es um das Zeichnen von Häusern und Räumen. Wie verhindern wir, dass die Wände einstürzen? Was steckt hinter dem Wort „Perspektive“?

**Sonnabend, 4.11.2017**  
10.00 bis 12.30 Uhr  
Wir mischen uns unter die Künstlerinnen und Künstler, die sich um den Kunstpreis und Jugendkunjtpries der Gemeinde Rastede beworben haben. Gearbeitet wird ebenfalls zum Thema „Auf den ersten Blick“.

**Informationen und Anmeldung bitte unter Tel. 04402-81552 oder Mail an [info@palais-rastede.de](mailto:info@palais-rastede.de). Die Kursgebühr inklusive der Materialien beträgt 5 Euro. Kursleitung: Birgit Fruhner und Evelyn Fisbeck Änderungen vorbehalten**

**Heiraten im Palais Rastede**



Beginnen Sie Ihre gemeinsame Zukunft im „Irdischen Paradies“ und im historischen Ambiente des Palais Rastede. Im „goldenen Salon“ mit Blick auf das Schloss Rastede können Sie sich das „JA-Wort“ geben.

Termine und Rahmenbedingungen sind zu erfragen beim Standesamt Rastede: Tel. 04402-920-134.

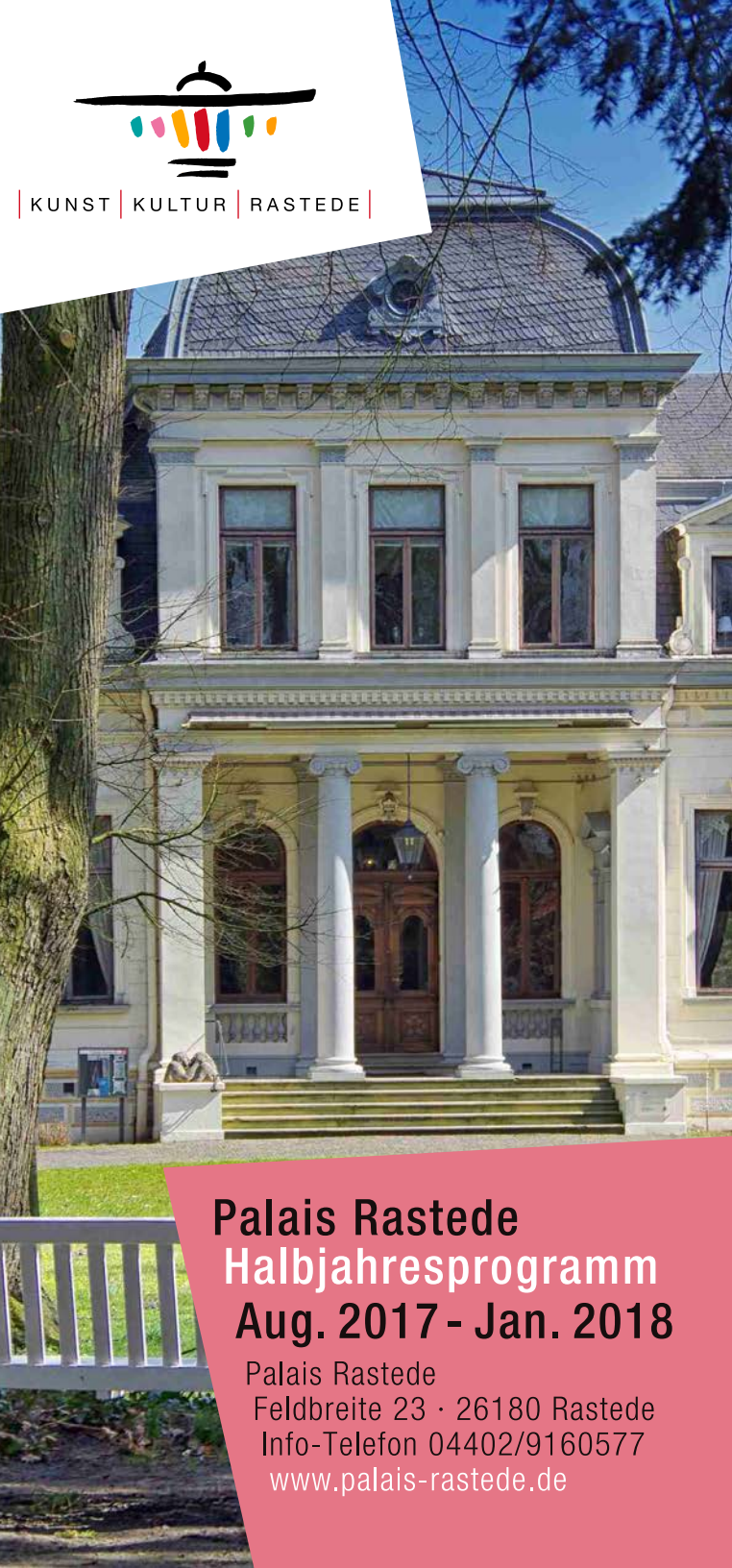

KUNST | KULTUR | RASTEDE

**Palais Rastede Halbjahresprogramm Aug. 2017 - Jan. 2018**

Palais Rastede  
Feldbreite 23 · 26180 Rastede  
Info-Telefon 04402/9160577  
[www.palais-rastede.de](http://www.palais-rastede.de)





Komödie von Philip LaZebnik & Kingsley Day  
 Ein Hotelzimmer, vier Türen, zehn Rollen, zwei Schauspieler.  
 Der perfekte Mix für eine völlig verrückte und mitreißende Komödie.  
 Mit Sylvia Meining & Ulf Goerges in der Regie von Björn Kruse

Aufführungen  
 November 2017 bis April 2018  
 im Palais Rastede  
 Karten unter 04402/598820  
 oder: [www.theater-orlando.de](http://www.theater-orlando.de)



Fr 11. August 2017  
 20.00 Uhr  
 Soirée im Palais Rastede  
**Gabriele Banko (Gesang) und Johannes Grundhoff (Klavier)**  
**Sehnsucht - von Knef bis Alexandra. Lieder für eine abgrundtiefe Stimme**

„Für mich soll's rote Rosen regnen“, „Mein Freund der Baum“, „Kann denn Liebe Sünde sein?“. Die Interpretinnen dieser Lieder hatten eines gemeinsam: eine tiefe Altstimme.

Die entwaffnende Ehrlichkeit und Wärme der Knef, die liebesverklärte Weltflucht Alexandras, Dalidas sei-dener Schmalz, das Pathos der Leander, das Mannstolle einer Margot Werner und Lales ewiges Warten unter der Laterne - Gabriele Banko vereint mit ihrem markanten und volltönenden Alt die Lieder dieser Sängerinnen zu einem be-räuschenden Abend zwischen Melancholie und Heiterkeit.

Johannes Grundhoff vom Bremer Kaffeehausorchester ist ihr dabei ein schwungvoller Begleiter am Klavier.

**16.- Euro, ermäßigt 14,- Euro\***  
 Vorverkauf:  
 Buchhandlung Tiemann  
 Rastede, Bahnhofstraße 4  
 Tel. 04402.83840  
[www.banko-chanson.de](http://www.banko-chanson.de)



Foto: Andreas Gagarin

So 17. September 2017  
 18.00 Uhr  
 Soirée im Palais Rastede  
**„Chapeau Manouche“**  
**Gipsy-Swing-Konzert**

Zwei Gitarren (Manolito Steinbach und Wilhelm Magnus), eine in der Jazzmusik selten zu hörende Geige (Clemens Schneider) und ein Kontrabass (Benjamin Bökesch): In dieser für die Jazzmusik ungewöhnlichen Instrumentation erklingt die Musik des 2008 gegründeten Ensembles „Chapeau Manouche“. Seitdem erobert das Quartett große und kleine Bühnen, vor allem aber die Herzen seiner Zuhörer.

Angelehnt an die Swingmusik Django Reinhardts der 20er und 30er Jahre umfasst das Repertoire der Band Chanson- und Swingklassiker dieser Zeit. Auch moderne Jazzstandards kann die Gruppe interpretieren, lässt dabei die unterschiedlichen musikalischen Hintergründe der Bandmitglieder mit einfließen und findet so zu ihrem unverkennbaren Klangbild.

**16.- Euro, ermäßigt 14,- Euro\***  
 Vorverkauf:  
 Buchhandlung Tiemann  
 Rastede, Bahnhofstraße 4  
 Tel. 04402.83840  
[www.chapeau-manouche.de](http://www.chapeau-manouche.de)



Foto: Andreas Gagarin



So 29. Oktober 2017  
 18.00 Uhr  
 Soirée im Palais Rastede  
**Arno Hermer**  
**Luther-Kabarett**  
**„Lauter, Luther!“**  
**Ein Anschlag zum 500sten!**

So viel ist mal sicher: Dieser flammende Poltergeist hat die Welt verändert. Aber können wir eigentlich sicher sein, dass wir da vor lauter Lauter noch den ganzen Luther im Blick haben?

Wie so oft hilft auch hier ein Perspektivwechsel. Ein bayerischer Karl-Valentin-Verwandter und ein Schweizer Calvinist schauen auf den elbischen Moby Dick. Schnell wird klar, welch besonderes Exemplar sie da auf der Schippe haben: „Der Luther? Geh, der war doch noch vui katholischer wie mir!“

Kleinkunst besingt, bestaunt, bespottet eine Jahrtausend-Figur und ihre Nachfahren im Heiligen Geiste - aus hautnahen Distanz. Getreu dem kabarettistischen Credo: „Hier stehe ich, ich kann auch anders.“

Wer Hermers Programm kennt, weiß: Es wird lebendig, amüsant, musikalisch und klug.

**16.- Euro, ermäßigt 14,- Euro\***  
 Vorverkauf:  
 Buchhandlung Tiemann  
 Rastede, Bahnhofstraße 4  
 Tel. 04402.83840  
<http://www.herjeh.de>

Sa 18. November 2017  
 20.00 Uhr  
 Soirée im Palais Rastede  
**Jürgen Wegscheider**  
**und Markus Maria Winkler**  
**Wilhelm Busch-Abend**  
**„Buschiaden ... und andere Schmeicheleien“**

Wilhelm Busch ist zweifelsohne der Klassiker des Humors. Mit seinen Geschichten und Gedichten sorgt er für Lachen bei Jung und Alt. „Die fromme Helene“, „Max und Moritz“ und „Hans Huckebein“ - wer kennt sie nicht alle, jedoch verbirgt sich hinter seinen Versen und Geschichten sehr viel Philosophisches und Weltkluges. Die Schauspieler Markus Maria Winkler und Jürgen Wegscheider stöbern in Buschs Schatztruhe und präsentieren Ausgewähltes aus seinem Schaffen. In schneller Folge servieren sie turbulente Geschichten, feinsinnige Verse und skurrile Pointen. Die beiden Künstler präsentieren keine Busch-Lesung im üblichen Sinne. Vielmehr interpretieren sie Buschs Reime, seine Darstellung skurriler Alltagssituationen und rabenschwarzer Idyllen, ergänzt durch eigene Anmerkungen und Einlagen.

**16.- Euro, ermäßigt 14,- Euro\***  
 Vorverkauf:  
 Buchhandlung Tiemann  
 Rastede, Bahnhofstraße 4  
 Tel. 04402.83840  
[www.juergen-wegscheider.de](http://www.juergen-wegscheider.de)



Foto: Wolfgang Gebhardt

So 10. Dezember 2017  
 18.00 Uhr  
 Soirée im Palais Rastede  
**Richetta Manager**  
**und Robert Roche**  
**Klassik, Gospel, Blues, Jazz**  
**und Pop mit Richetta Manager und Robert Roche, der sie am Klavier begleitet.**



Worauf viele Besucher gewartet haben: das in 2016 abgesagte Konzert wird nunmehr am 10. Dezember nachgeholt.

Die in Oklahoma geborene Sopranistin Richetta Manager war viele Jahre festes Ensemblemitglied am „Musiktheater im Revier“. Dort sang sie alles, was das Herz eines jeden Opernliebhabers entzückt. Richetta Manager lebt heute in Wiesmoor/Ostfriesland. Robert Roche ist Professor für Musik an der Musikhochschule Lübeck.

Richetta Managers Repertoire umfasst nicht nur Klassik, sondern auch Jazz, Blues, Gospel und Pop. Sie wird den Besuchern in ihrem Konzert einen Ausschnitt aus ihrem Repertoire bieten und damit ihre Vielseitigkeit unterstreichen. Das Lied „Amazing Grace“ ist mittlerweile Kult dieser Veranstaltung und darf zum Abschluss des Liedera-bends nicht fehlen.

**16.- Euro, ermäßigt 14,- Euro\***  
 Vorverkauf:  
 Buchhandlung Tiemann  
 Rastede, Bahnhofstraße 4  
 Tel. 04402.83840  
[www.richetta-manager.com](http://www.richetta-manager.com)

Fr, 12. Januar 2018, 20.00 Uhr  
 Sa, 13. Januar 2018, 19.00 Uhr  
**Neue Aula Rastede, Bahnhofstraße**  
**10. Neujahrskonzert**  
**mit dem Salonorchester Münster**

Das Salonorchester Münster hatte 2013 zuletzt einen sehr umjubelten Auftritt in Rastede. Seitdem hat das Orchester sein Repertoire ständig erweitert. Seit einem Vierteljahrhundert ist das Salonorchester Münster ein Garant dafür, musikalisch die Sektkorken knallen zu lassen. Die zehn Musiker stehen für leichtfüßige Unterhaltung auf höchstem Niveau. Ob mit Johann Strauß, Franz Lehár, Dimitri Schostakowitsch, Edward Elgar, George Gershwin oder Glenn Miller - das Orchester versteht es, mit Charme, Stil und Fingerspitzengefühl das Publikum in seinen Bann zu ziehen. Gibt es einen besseren Anlass für einen erneuten Auftritt als das 10. Rasteder Neujahrskonzert?

**19,- Euro, ermäßigt 16,- Euro\***

**Beginn Vorverkauf: 1. November 2014**  
 Buchhandlung Tiemann, Rastede, Bahnhofstraße 4, Tel. 04402.83840  
 Buchhandlung Renken, Rastede, Oldenburger Straße 247, Tel. 04402.2276  
 Nordwest-Ticket, Tel. 01805.361136  
[www.salonorchestermuenster.de](http://www.salonorchestermuenster.de)

In Kooperation mit der Nordwest-Zeitung



Kunst- und Kulturkreis Rastede  
 Palais Rastede  
 Feldbreite 23 · 26180 Rastede  
 Info-Telefon: 04402-9160577  
 Palais: 04402-81552  
 Fax: 04402-916910  
 Internet: [www.palais-rastede.de](http://www.palais-rastede.de)  
 E-Mail: [info@palais-rastede.de](mailto:info@palais-rastede.de)  
 Öffnungszeiten Palais Rastede:  
 Mittwoch bis Freitag und Sonntag  
 von 11.00 - 17.00 Uhr

Grafik/Design Bernhard Weber-Meinardus  
 Titelfoto Wilhelm Meyer



**Aufnahmeantrag**

Hiermit beantrage(n) ich (wir) die Aufnahme in den Kunst- und Kulturkreis Rastede e.V. zur Mitgliedschaft gemäß der Vereinssatzung.

Name .....

Vorname .....

Geburtsdag .....

Name .....

Vorname .....

Geburtsdag .....

Anschrift .....

Telefon .....

E-mail .....

Einzelperson, 36,- Euro jährlich · Paar/Familie, 40,- Euro jährlich  
 Ich ermächtige den KKR e. V. bis auf Widerruf den Jahresbeitrag von meinem Konto  
 bei der .....

IBAN .....

BIC .....

abzubuchen

Mit der Speicherung, Übermittlung und Verarbeitung der auf dem Aufnahmeantrag enthaltenen Daten gemäß Bundesdatenschutzgesetz für Zwecke des Kunst- und Kulturkreises bin ich einverstanden.

Ort/Datum/Unterschrift .....

- Ihre Vorteile als Mitglied**
- ▶ Freier Eintritt in das Palais
  - ▶ Einladungen zu allen Ausstellungseröffnungen
  - ▶ Zusendung von Informationen zu den Veranstaltungen des KKR, wie Konzerte, Theater, Lesungen, Workshops, Studienreisen, Vorträge u. A.
  - ▶ Preisermäßigungen zu Veranstaltungen
  - ▶ Eine Jahresgabe, wie beispielsweise eine handsignierte druckgraphische Arbeit eines ausgewählten Künstlers
- Wir freuen uns, wenn Sie als Mitglied sich mit uns in die kulturelle Arbeit einbringen, Veranstaltungen und Programme gestalten und die Durchführung unterstützen.





## B e s c h l u s s v o r l a g e

**Vorlage-Nr.: 2017/208**

freigegeben am **02.11.2017**

**GB 2**

Sachbearbeiter/in: Düring, Andre

**Datum: 01.11.2017**

### **Erweiterung der Sporthalle Wahnbek um einen Gymnastikraum**

#### **Beratungsfolge:**

<u>Status</u>	<u>Datum</u>	<u>Gremium</u>
Ö	14.11.2017	Kultur- und Sportausschuss
N	28.11.2017	Verwaltungsausschuss

#### **Beschlussvorschlag:**

Dem Anbau eines Gymnastikraumes an die Grundschule Wahnbek durch den TuS Wahnbek e.V. wird grundsätzlich zugestimmt.

Die Verwaltung wird beauftragt, die weiteren Modalitäten mit dem TuS Wahnbek e.V. unter Berücksichtigung von Beteiligungsmöglichkeiten in der Frage der Raumnutzung durch die Gemeinde zu verhandeln.

#### **Sach- und Rechtslage:**

Mit der Vorlage 2016/074 wurden die Anträge des VfL Rastede e.V. (Errichtung einer Gymnastikhalle) und des TuS Wahnbek e.V. (Errichtung eines Gymnastikraumes) beraten. In den seinerzeitigen Beratungen wurden die Anträge seitens der Politik begrüßt und der grundsätzliche Bedarf an weiteren Übungsräumlichkeiten für den Vereinssport wurde anerkannt.

Bezüglich des Antrages des VfL Rastede e.V. wurde seinerzeit unter anderem beschlossen, die Planungen grundsätzlich zu unterstützen und eine Klärung der Standortfrage herbeizuführen. Eine Klärung der Standortfrage war bis jetzt nicht möglich, da aus Sicht der Verwaltung grundsätzliche Fragen der Gemeindeentwicklung vorrangig zu klären waren beziehungsweise sind (z.B. Standortfrage neue Kindergärten).

Für den TuS Wahnbek e.V. wurde entsprechend des Beschlusses zur Vorlage 2016/074 verwaltungsseitig die Planung für eine Erweiterung der Sporthalle Wahnbek um einen Gymnastikraum eingeleitet. Ein Grundriss des Planentwurfes ist als Anlage beigefügt. Eine an die allgemeine Kostenentwicklung angepasste Kostenschätzung weist bei einer Bauausführung durch die Gemeinde Rastede Gesamtkosten in Höhe von rund 480.000,00 Euro aus. Bei Durchführung des Bauvorhabens

durch den TuS Wahnbek e.V. selbst lassen sich demgegenüber voraussichtlich noch Kosteneinsparungen realisieren.

Wie bereits in der oben angegebenen Vorlage erläutert, besteht die grundsätzliche Möglichkeit, den Gymnastikraum an die Turnhalle der Grundschule Wahnbek anzubauen. Dies hätte den Vorteil, dass Umkleiden und Duschen einer Doppelnutzung zugeführt werden und hier keine zusätzlichen Kosten entstehen würden. Der geplante Standort kann der nachstehenden Luftbildaufnahme entnommen werden.



Bereits in der Vorlage 2016/074 wurde vorgeschlagen, die Anträge des VfL Rastede e.V. und des TuS Wahnbek e.V. erkennbar gleich zu behandeln. Bei einer Errichtung des Gymnastikraumes in Wahnbek durch die Gemeinde Rastede würde diese Gleichbehandlung unterlaufen.

Alle bisherigen Sporthallen wurden von der Gemeinde Rastede vorrangig für die Bedarfe des Schulsports errichtet und werden erst in zweiter Linie den Vereinen für ihre Zwecke zur Verfügung gestellt.

Der vom TuS Wahnbek e.V. gewünschte Gymnastikraum soll in erster Linie dem Vereinssport dienen. Erforderlich ist der vom Verein aufgezeigte Raumbedarf geworden, weil die Grundschule mittlerweile dreizügig geführt und die bislang von Gesundheitssport- und Gymnastikgruppen genutzte Schulaula sowie der angrenzende zuletzt als Geräteraum (Matten, Bälle u.s.w.) genutzte Büroraum für Schulzwecke sowie zur Unterbringung einer zusätzlichen sozialpädagogischen Fachkraft von der Schulleitung reklamiert wurden und dem Verein künftig nicht mehr zur Verfügung stehen.

In Bezug auf die Finanzierung haben sich die Rahmenbedingungen des TuS Wahnbek e.V. nicht verändert. Eine Durchführung des Projekts durch den Verein wird von diesem, insbesondere durch die vergleichsweise günstigen Mitgliedsbeiträge begründet, bisher als nicht durchführbar angesehen. Das Einbringen von Eigenleistungen in einer Beteiligungshöhe von rund 50.000 Euro wurde jedoch seitens des Sportvereins in Aussicht gestellt.

### **Finanzielle Auswirkungen:**

Bei Errichtung des Gymnastikraumes durch den TuS Wahnbek e.V. wäre nach der Förderrichtlinie eine Förderung von 20 % des Investitionsvolumens im Rahmen der zur Verfügung stehenden gemeindlichen Haushaltsmittel möglich.

Die laufenden Betriebskosten (mit Ausnahme der Reinigung und Versicherung) wären von der Gemeinde Rastede zu übernehmen, da die vorhandenen Duschen und Umkleiden ohnehin mitgenutzt würden sowie eine separate Heizungsanlage und Stromversorgung wirtschaftlich nicht darstellbar wären.

Das Grundstück könnte im Rahmen eines Erbbaurechts zur Verfügung gestellt werden.

Haushaltsmittel sind bisher weder für den Investitionszuschuss noch für die Betriebskosten eingeplant.

### **Anlagen:**

Anlage 1 - Grundriss Gymnastikraum Wahnbek



Anlage 1 zu Vorlage 2017/208

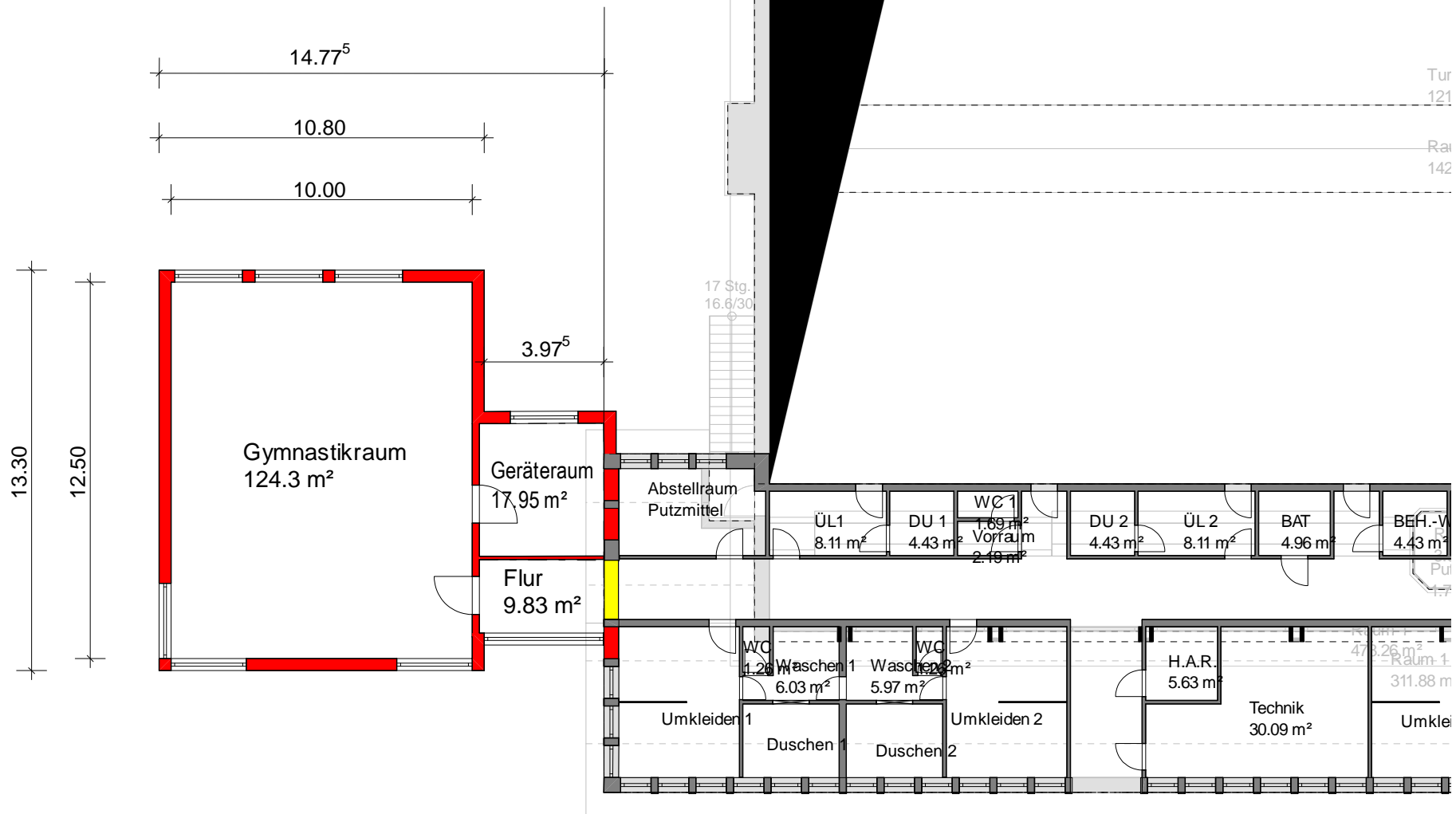
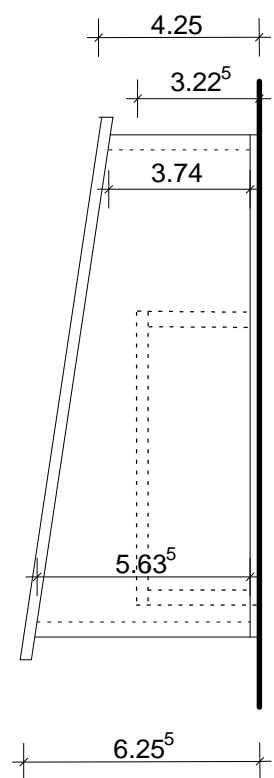

Sporthalle Wahnbek  
 Anbau eines Gymnastikraumes  
 Vorentwurf

## Beschlussvorlage

**Vorlage-Nr.: 2017/210**

freigegeben am **02.11.2017**

**GB 2**

Sachbearbeiter/in: Düring, Andre

**Datum: 01.11.2017**

### **Anmietung von Hallenräumen/Freiflächen für die Showband Rastede - Antrag der FDP**

#### **Beratungsfolge:**

<u>Status</u>	<u>Datum</u>	<u>Gremium</u>
Ö	14.11.2017	Kultur- und Sportausschuss
N	28.11.2017	Verwaltungsausschuss

#### **Beschlussvorschlag:**

Ohne.

#### **Sach- und Rechtslage:**

Mit Schreiben vom 22.05.2017 beantragt die FDP eine dauerhafte Lösungsmöglichkeit für die Sicherstellung des Übungsbetriebes für die Showband Rastede e.V. / Rasteder Musiktage e.V. zu finden. Hierfür sind laut Antrag eine entsprechend große Halle, Räume für die Instrumente und eine entsprechende Freifläche außerhalb der Wohnbebauung notwendig.

#### **Gebäude:**

Der ehemalige Sportplatz an der Mühlenstraße wird nach dem Weggang des F.C. Rastede e.V. an den Köttersweg hauptsächlich durch die Showband Rastede e.V. genutzt. Zusätzlich zu den schon vorher genutzten Räumen wurden der Showband die Räume der früheren Vereinsgaststätte und des sich anschließenden Umkleidebereiches zur Verfügung gestellt.

Bekanntlich ist unter anderem das Areal der ehemaligen Sportanlage an der Mühlenstraße Teil städtebaulicher Überlegungen, welche zu einer Aufgabe der Immobilien dort führen könnten, aber nicht zwangsläufig führen müssen. Mindestens bis zur Entscheidung und Umsetzung dieser städtebaulichen Überlegungen besteht weiterhin die uneingeschränkte Nutzungsmöglichkeit der aktuell genutzten Räume an der Mühlenstraße. Aktuell besteht somit für die Gemeinde Rastede kein Handlungsbedarf für den Neubau eines Ersatzgebäudes.

### Freifläche:

Auf dem Außengelände der ehemaligen Sportanlage findet regelmäßig das Außen-Training der verschiedenen Abteilungen der Showband Rastede e.V. statt. Dieses Training ist – natürlicherweise – mit einer gewissen Lautstärke verbunden, welche von den Bewohnern der angrenzenden Bereiche als Lärm gewertet wird. Der Verwaltung liegen hierzu eine Vielzahl von Beschwerden vor.

Beschwerden über Übungseinheiten innerhalb der jeweils genutzten Gebäude sind nur vereinzelt eingegangen und soweit feststellbar, nur bei Übungseinheiten mit geöffneten Fenstern.

Hinsichtlich der Freiflächen besteht nach Auffassung der Verwaltung bereits vor Abschluss der städtebaulichen Überlegungen Handlungsbedarf. Um die bei den außerhalb des Gebäudes stattfindenden Übungsabenden und -tagen entstehende Lärmproblematik für die Anwohner zumindest erträglicher zu gestalten, käme eine zeitliche Reglementierung in Betracht. Hierdurch könnten beispielsweise Beeinträchtigungen in den Abendstunden oder zur Mittagszeit minimiert beziehungsweise ganz vermieden werden.

Eine andere Lösungsmöglichkeit wäre die Verlagerung der Übungsabende und -tage auf eine außerhalb der Wohnbebauung liegende Freifläche, die außerdem über genügend Parkplätze und Sanitäranlagen verfügen müsste.

Gemeindeeigene Flächen außerhalb der Wohnbebauung stehen zurzeit nur im Industriegebiet Liethe zur Verfügung. Diese Flächen müssten aber noch hergerichtet und mit Sanitäranlagen ausgestattet werden. Durch die Nutzung als Übungsfläche stünden sie einer Vermarktung nicht mehr zur Verfügung. Aufgrund der sehr angespannten Haushaltsslage ist eine derartige Lösung nicht angezeigt. Seitens der Verwaltung könnte jedoch versucht werden, geeignete Freiflächen langfristig anzupachten.

### Wunsch der Showband/Rasteder Musiktage:

Anlässlich der Bereisungen der gemeindlichen Einrichtungen durch die Mitglieder des Rates der Gemeinde Rastede fand am 28.03.2017 die Besichtigung des ehemaligen Sportplatzes Mühlenstraße und des Vereinsheimes der Showband Rastede e.V. statt. Im Rahmen einer Präsentation (Anlage 2) wurde seitens der Showband Rastede e.V. eine mögliche Lösung des Lärmproblems vorgestellt. Kern dieser Lösung wäre der Neubau einer Übungshalle mit Aufenthalts- und Lagerräumen auf einem Grundstück in Liethe.

Im Nachgang der Besichtigung wurde seitens der Showband Rastede e.V. ein Angebot eines Unternehmers an die Verwaltung gegeben. Entsprechend des Angebotes würde das Unternehmen auf seinem Gewerbegrundstück eine entsprechende Halle mit Aufenthalts- und Lagerräumen sowie sanitären Anlagen errichten und langfristig nebst einer Außenfläche von rd. 7.000 m<sup>2</sup> vermieten wollen.

Sofern die Showband Rastede e.V. selbst die Anmietung eines anderen Vereinsheimes anstreben sollte, könnte seitens der Gemeinde Rastede nur eine Förderung im Rahmen der Förderrichtlinien erfolgen. Diese sehen für von Vereinen angemietete/gepachtete Räumlichkeiten eine Übernahme von bis zu 80 % der tatsächlichen Betriebskosten, höchstens jedoch 8.000 Euro jährlich vor. Eine Übernahme der Kaltmiete ist nicht vorgesehen.

Sofern die Showband Rastede e.V. selbst ein entsprechendes Gebäude errichten wollte, wäre nach der Förderrichtlinie eine Förderung von 20 % des Investitionsvolumens im Rahmen der zur Verfügung stehenden gemeindlichen Haushaltsmittel möglich.

Zwischenzeitlich ist ein weiterer Unternehmer direkt an die Verwaltung herangetreten und hat eine kleinere, aber aus Sicht der Verwaltung geeignete Halle, mit kleinerer Außenfläche langfristig zur Anmietung angeboten.

#### Weitere Vereine:

Neben den Vereinen Showband Rastede e.V./Rasteder Musiktage e.V. beheimatet die Gemeinde Rastede noch zwei weitere Musikvereine. Zum einen den Drum Corps Blue Lions Rastede e.V. und zum anderen den Spielmanns- und Fanfarenzug Hahn-Nethen e.V..

Diese beiden Vereine haben derzeit keine generelle Möglichkeit, Außentraining zu betreiben und verfügen ebenfalls über keine Hallenräume. Das Drum Corps Blue Lions Rastede e.V. ist in der Schule am Voßbarg und der Spielmanns- und Fanfarenzug Hahn-Nethen e.V. im Dorfgemeinschaftshaus Nethen untergebracht.

Sofern seitens der Gemeinde eine Freifläche zur Verfügung gestellt werden würde, sollte eine Nutzung für alle vorgenannten Vereine ermöglicht werden.

#### Finanzielle Auswirkungen:

Bei einer Anmietung der angebotenen kleineren Halle sind jährliche Kosten in Höhe von mindestens rund 40.000 Euro zu erwarten.

Bei einer Anmietung der angebotenen größeren Halle sind jährliche Kosten in Höhe von mindestens rund 70.000 Euro zu erwarten.

Mittel sind im Haushaltsplanentwurf für 2018 nicht veranschlagt worden. Aufgrund der angespannten Haushaltssituation wird seitens der Verwaltung derzeit keine Möglichkeit gesehen, entsprechende Hallenkapazitäten mit zu erwartenden jährlichen Kosten in Höhe von mindestens 40.000 Euro anzupachten.

#### Anlagen:

1. Antrag FDP
2. Präsentation Showband Rastede e.V.

<b>GEMEINDE RASTEDE</b>			
Eing. 22. Mai 2017			
HVB	FB	STS	GB
X			

**Freie  
Demokraten**  
Ortsverband  
Rastede **FDP**

FDP Rastede Sophienstrasse 6 26180 Rastede

An den Bürgermeister  
Dieter von Essen  
Sophienstrasse 27  
26180 Rastede

**Evelyn Fisbeck**

Sophienstrasse 6  
26180 Rastede  
Telefon: 04402 81045  
Telefax: 04402 598155  
Mail: e.fisbeck@t-online.de

Rastede, 22.Mai 2017

**Betrifft: Anmietung von Hallenräumen/ Freifläche für die Showband und die Rasteder Musiktage**

Sehr geehrter Herr Bürgermeister,

Wiederholt ist es zu Beschwerden der Rasteder Bürger gekommen, die sich von dem Übungsbetrieb der Showband am Wochenende massiv gestört fühlen. Gleichzeitig wird in der Verwaltung das Gelände an der Mühlenstraße mit dem Vereinsheim überplant und wird spätestens dann dem Musikverein nicht mehr zur Verfügung stehen.

Die Showband und die Rasteder Musiktage sind in der Gemeinde Rastede alt eingesessene Vereine, die durch ihre nationalen und internationalen Auftritte und Wettbewerbe die Gemeinde Rastede repräsentieren. Besonders eindrucksvoll war dies bei der kürzlich ausgestrahlten TV- Sendung zu erkennen.

Diese Vereine leisten zudem mit ihrer Jugendarbeit im kulturellen und musikalischen Bereich nicht zu ersetzende Basisarbeit. Jedes Kind kann im Verein kostenlos ein Instrument erlernen und auch hier wird großartige Integrationsarbeit geleistet.

Es ist die Aufgabe der Verwaltung und der Politik schnellstmöglich eine Lösung für die Showband zu finden.

Um den Übungsbetrieb zukünftig zu sichern, sind eine entsprechend große Halle, Räume für die Instrumente und eine entsprechende Freifläche außerhalb der Wohnbebauung notwendig.

Die FDP Rastede bittet die Verwaltung schnellstmöglich eine dauerhafte Lösungsmöglichkeit zu finden und den Antrag in den entsprechenden Fachausschuss weiterzuleiten.

Mit freundlichen Grüßen

**Evelyn Fisbeck**  
Ratsfrau FDP Rastede



# Herzlich Willkommen bei der







- Gegründet 1952 als Rasteder Spielmannszug
- Aktuell 111 aktive MusikerInnen in 4 Abteilungen
- Amtierender Niedersächsischer Landesmeister Show
- German Open (2016) Platz 2
- Drum Corps Europe (2016) Platz 8



- Seit 1955 Ausrichter der Int. Rasteder Musiktage
- Bisher Gäste aus 32 Nationen
- Bereits zwei Mal Deutsche Meisterschaft (BDMV)

# Finanzielle Entwicklung: Umsätze

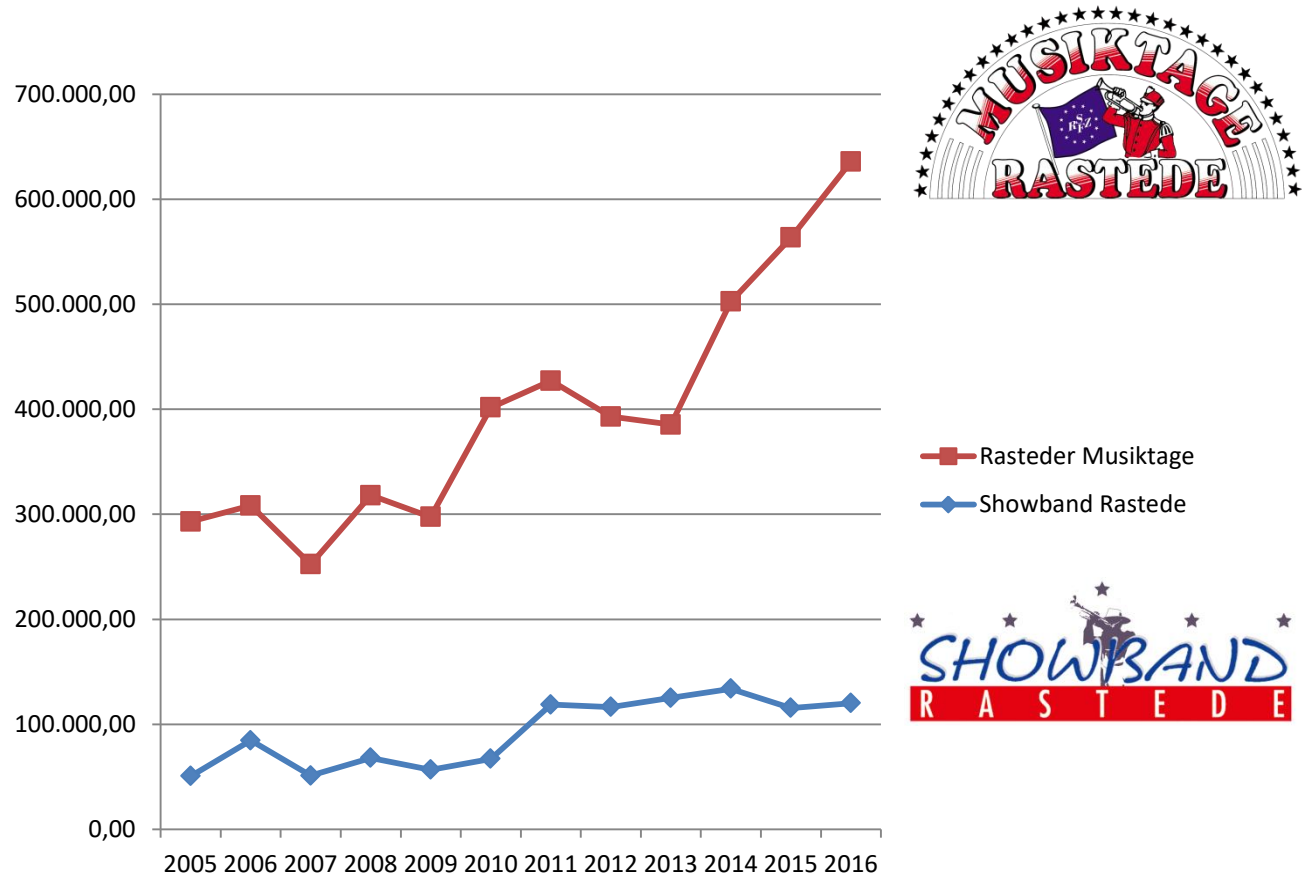

**2005: Showband 50 TEUR, Musiktage 240 TEUR**

**2016: Showband 120 TEUR, Musiktage 515 TEUR**

# Übungsbetrieb / Nutzung Vereinsheim

- Montag Vorstand / Staff /   
Old Music Stars  
Showband-Rastede
- Dienstag Brass   
Showband Rastede
- Mittwoch Guard   
Showband Rastede
- Donnerstag Drumline & Pit   
Showband Rastede
- Freitag   
Youngstars  
Showband Rastede
- Sa / So Ensembles ALLER Abteilungen

## Übungsbetrieb / externe Orte

- Von Dezember '16 bis Juni '17 verbringt „Spirit of 52“ FÜNF Wochenenden in Wilhelmshaven
- Im August und September 2017 verbringt „Spirit of 52“ DREI Wochenenden in Westerholtsfelde
- Im August 2017 verbringen die „Youngstars“ EIN Wochenende in Mentzhausen

**= NEUN Trainingswochenenden außerhalb Rastedes**

## Gründe

- Fehlende Hallenzeiten in Rastede
- Fehlende Verfügbarkeit von Plätzen (bisher)
- Beschwerden über Lärmbelästigung

## Lösung

- Standort AUßERHALB der Wohnbebauung
- Halle etwa entsprechend „Kleine Feldbreite“
- Trainingsplatzfläche

**Ein neues  
Zuhause für**



**und**

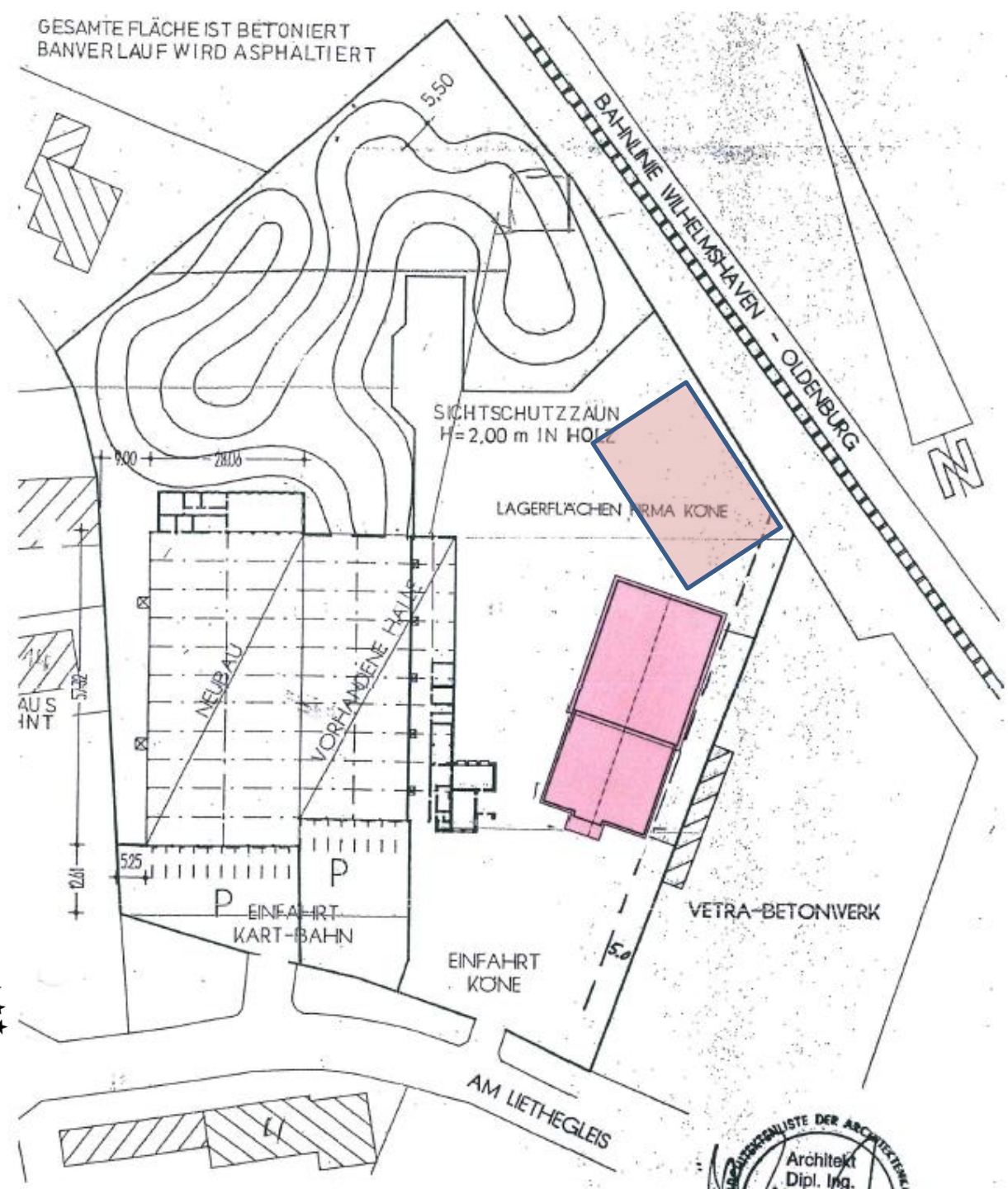



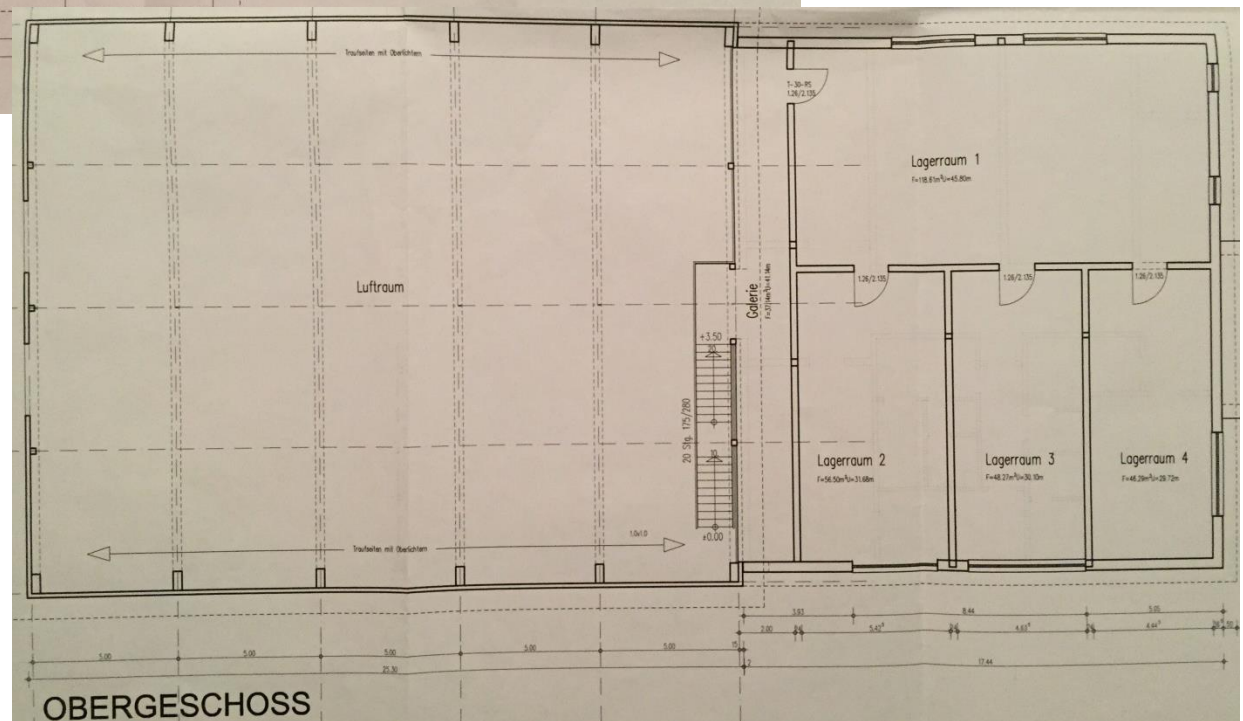
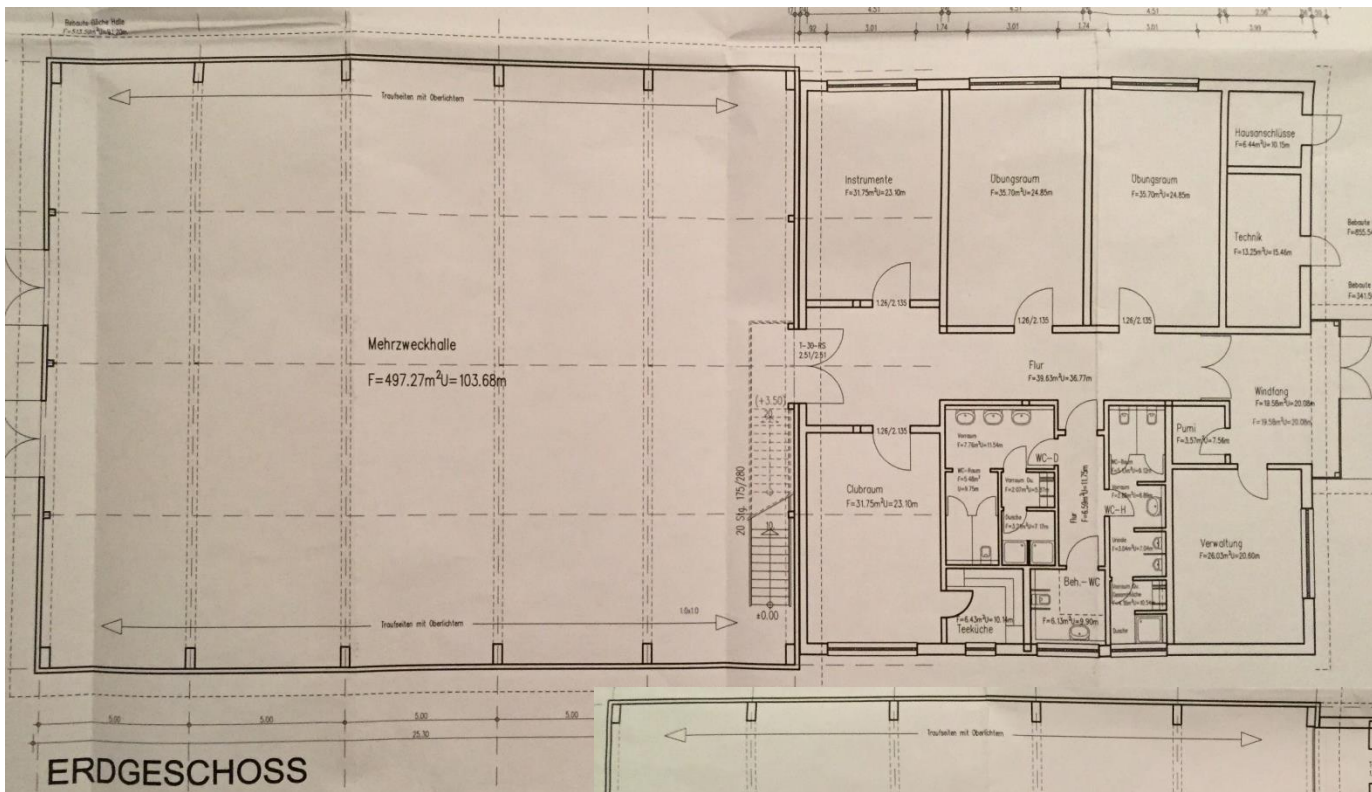

- Halle für Ensembles
- Instrumentenräume
- Lagerräume für die Rasteder Musiktage
- Verwaltungsräume

## Beschlussvorlage

**Vorlage-Nr.: 2017/172**

freigegeben am **10.10.2017**

**Stab**

Sachbearbeiter/in: Dudek

**Datum: 26.09.2017**

### **Haushaltssatzung und Haushaltsplan 2018**

#### **Beratungsfolge:**

<u>Status</u>	<u>Datum</u>	<u>Gremium</u>
Ö	16.10.2017	Finanz- und Wirtschaftsausschuss
Ö	23.10.2017	Ausschuss für Bau, Planung, Umwelt und Straßen
Ö	24.10.2017	Kinder-, Jugend- und Sozialausschuss
Ö	06.11.2017	Schulausschuss
Ö	13.11.2017	Feuerschutzausschuss
Ö	14.11.2017	Kultur- und Sportausschuss
Ö	04.12.2017	Finanz- und Wirtschaftsausschuss
N	11.12.2017	Verwaltungsausschuss
Ö	12.12.2017	Rat

#### **Beschlussvorschlag:**

- 1. Für den Finanz- und Wirtschaftsausschuss zur ersten Beratung:*  
Dem Entwurf der Haushaltsplanung wird unter Berücksichtigung der Beratung zugestimmt und er wird zur weiteren Beratung in die Fachausschüsse überwiesen.
- 2. Für die Beratung in den Fachausschüssen:*  
Der Ausschuss stimmt dem Entwurf der Haushaltsplanung unter Berücksichtigung der Beratung zu.

#### **Sach- und Rechtslage:**

Diese Vorlage knüpft an die Beratung im Finanz- und Wirtschaftsausschuss am 04.09.17 (Sitzungsvorlage 2017/148) an. In der Sitzung am 04.09.17 wurde die Haushaltssituation 2018 beschrieben und es wurde vor dem Hintergrund der kommunalaufsichtlichen Hinweise zur Haushaltssatzung und dem Haushaltsplan 2017 ein Ausblick auf die planerischen Herausforderungen und die Planung 2018 gemacht.

Die Haushaltsplanung 2018 hat zu folgendem ersten Ergebnis geführt, dargestellt in einem Entwurf einer Haushaltssatzung:

Haushaltssatzung § 1		Vergleichend 2017	2018	Überschuss in 2018
Der Haushaltsplan für das Haushaltsjahr .. wird				
1.				
mit dem jeweiligen Gesamtbetrag				
1.1 der ordentlichen Erträge auf				
1.2 der ordentlichen Aufwendungen auf				
1.3 der außerordentlichen Erträge				
1.4 der außerordentlichen Aufwendung auf				
2.				
mit dem jeweiligen Gesamtbetrag				
2.1 der Einzahlungen aus laufender Verwaltungstätigkeit				
2.2 der Auszahlungen aus laufender Verwaltungstätigkeit				
2.3 der Einzahlungen für Investitionstätigkeit				
2.4 der Auszahlungen für Investitionstätigkeit				
2.5 der Einzahlungen für Finanzierungstätigkeit				
2.6 der Auszahlungen für Finanzierungstätigkeit				
festgesetzt.				
Nachrichtlich: Gesamtbetrag				
- der Einzahlungen des Finanzhaushaltes				
- der Auszahlungen des Finanzhaushaltes				
§ 2				
Der Gesamtbetrag der vorgesehenen <b>Kreditaufnahmen für Investitionen</b> und Investitionsförderungsmaßnahmen (Kreditermächtigung) wird auf ... Euro festgesetzt.				
§ 3				
Der Gesamtbetrag der <b>Verpflichtungsermächtigungen</b> wird auf ... Euro festgesetzt.				
§ 4				
Der Höchstbetrag, bis zu dem im Haushaltsjahr ... <b>Liquiditätskredite</b> zur rechtzeitigen Leistung von Auszahlungen in Anspruch genommen werden dürfen, wird auf ... Euro festgesetzt.				
§ 5				
Die <b>Steuersätze (Hebesätze) für die Realsteuern</b> werden für das Haushaltsjahr ... wie folgt festgesetzt :				
1. Grundsteuer				
1.1 für die land- und forstwirtschaftlichen Betriebe (Grundsteuer A)				
1.2 für die Grundstücke (Grundsteuer B)				
2. Gewerbesteuer				

Bewertet man die Satzung unter haushaltsgenehmigungsrechtlichen Aspekten, kommt man zu folgendem Ergebnis:

- Der ordentliche Ergebnishaushalt hat ein Defizit in Höhe von 1.258.686 Euro. Haushaltsrechtlich gefordert ist hier ein Defizit von 0 Euro.
- Der außerordentliche Ergebnishaushalt hat einen Überschuss von 1.219.000 Euro.
- Kumuliert ergibt sich für den Gesamtergebnishaushalt ein Defizit von 39.686 Euro. Damit kann der Gesamtergebnishaushalt erneut nicht ausgeglichen werden. Haushaltsrechtlich gefordert ist hier ein Defizit von 0 Euro.

Insoweit gilt auch für 2018 die gesetzliche Regelung, dass der Haushalt trotz Defizits als ausgeglichen gilt, wenn im Rahmen des Jahresabschlusses eine Verrechnung mit der bilanziellen Überschussrücklage möglich ist. Das ist der Fall.

- d) Der Finanzhaushalt im Bereich laufende Verwaltungstätigkeit weist einen Überschuss von 1.210.533 Euro aus. Zieht man davon die ordentliche Tilgung in Höhe von 770.000 Euro ab, dann bleibt ein für Investitionen einsetzbarer Überschuss in Höhe von 440.533 Euro übrig.

Das Ergebnis ist nicht ausreichend, weil die Eigenfinanzierungskraft ca. nur zur Hälfte erwirtschaftet wird. Der Landkreis Ammerland hatte in seinem Begleitschreiben zur Genehmigung des Haushaltes 2017 darauf hingewiesen, dass die Gemeinde ihre Eigenfinanzierungskraft nicht erwirtschaftete und die derzeitige Wirtschaftsleistung im Zusammenhang mit dem Investitionsvolumen völlig unzureichend ist; dieser Hinweis wurde in Zusammenhang mit der Genehmigung des Nachtragshaushaltes, die zwischenzeitlich vorliegt, nochmals bekräftigt.

Die erforderliche Eigenfinanzierungskraft für 2018 beträgt planerisch 2.416.319 Euro (Abschreibungen in Höhe von 4.838.187 Euro abzüglich 2.421.868 Euro Sonderposten ergeben die zu erwirtschaftende Eigenfinanzierungskraft in Höhe von 2.416.319 Euro). Es fehlen somit in der Planung 2018 1.205.786 Euro (Eigenfinanzierungskraft in Höhe von 2.416.319 Euro abzüglich erwirtschaftete Eigenfinanzierungskraft in Höhe von 1.210.533 Euro ergibt einen Fehlbedarf in Höhe von 1.205.786 Euro).

Der Fehlbedarf der Eigenfinanzierungskraft liegt wegen des einmaligen Zuschusses des Landkreises für Kindertagesstätten tatsächlich sogar noch um 628.890 Euro höher.

#### Belastende und begünstigende Faktoren für den Haushalt 2018:

- a) Der Landkreis zahlt aufgrund seiner guten Kassenlage den kreisangehörigen Gemeinden für Zwecke der Kindertagesstätten einen einmaligen Zuschuss. Er beträgt für die Gemeinde Rastede 628.890 Euro. D.h., das Defizit des Ergebnishaushaltes ist grundsätzlich um diesen Betrag höher und im Finanzhaushalt wäre der Überschuss entsprechend niedriger. Im Finanzhaushalt wäre er sogar um so viel niedriger, dass selbst die ordentliche Tilgung nicht erwirtschaftet wird, ganz zu schweigen davon, dass die Eigenfinanzierungskraft sowieso gerade nur zur Hälfte erreicht wird.
- b) Allgemeine Deckungsmittel  
(Grund-, Gewerbe-, Hunde- und Vergnügungssteuer, Beteiligung an der Einkommen- und Umsatzsteuer, Schlüsselzuweisungen abzüglich Kreisumlage und Gewerbesteuerumlage).

Die Allgemeinen Deckungsmittel erreichen derzeit ein Volumen von 16.247.700 Euro. Das sind rd. 100.000 Euro weniger als 2017. Hintergrund hierfür ist die hohe Steuerkraft 2016 / 2017 bei vergleichsweise hohen Schlüsselzuweisungen. Veränderungen werden sich möglicherweise noch dadurch ergeben, dass im November die neue Steuerschätzung bewertet werden muss und erst dann der Grundbetrag für die Schlüsselzuweisungen bekannt wird. Außerdem muss die Höhe der Ist-Einnahmen der Gewerbesteuer im letzten Moment möglicher Planungsänderungen noch einmal bewertet werden.

	2017		2018	
	Ansatz	Stand 27.09.17	Ansatz, Stand 30.08.17	Ansatz, Stand 27.09.17
<b>Grundsteuer A</b>	149.000	151.020,75	150.000	140.000
<b>Grundsteuer B</b>	2.700.000	2.756.397,76	2.750.000	2.800.000
<b>Gewerbsteuer</b>	8.600.000	8.803.305,57	8.710.000	8.800.000
<b>Einkommensteuerbet.</b>	8.400.000	8.600.000,00	8.900.000	8.900.000
<b>Umsatzsteuerbet.</b>	910.000	900.000,00	1.100.000	1.100.000
<b>Vergnügungssteuer</b>	120.000	119.285,39	65.000	65.000
<b>Hundesteuer</b>	65.000	68.749,34	65.000	65.000
<b>Schlüsselzuweisungen</b>	4.330.000	4.568.257,00	3.329.000	3.721.000
<b>Zusch. übertr. WK</b>	411.000	422.312,00	430.700	430.700
<b>Summe</b>	<b>25.685.000,00</b>	<b>26.389.327,81</b>	<b>25.499.700,00</b>	<b>26.021.700</b>

<b>Gewerbsteuerumlage</b>	1.800.000,00	1.841.922,40	1.800.000,00	1.842.000
<b>Entschuldungsumlage</b>	50.000,00	50.000,00	50.000,00	50.000
<b>Kreisumlage für HHPlan</b>	7.490.200,00	7.490.000,00	7.882.000,00	7.882.000
<b>Summe</b>	<b>9.340.200,00</b>	<b>9.381.922,40</b>	<b>9.732.000,00</b>	<b>9.774.000</b>

<b>Saldo</b>	<b>16.344.800,00</b>	<b>17.007.405,41</b>	<b>15.767.700,00</b>	<b>16.247.700</b>
--------------	----------------------	----------------------	----------------------	-------------------

- c) Die Einnahmen aus den Allgemeinen Deckungsmitteln betragen, wie aus dem vorstehenden Punkt zu entnehmen ist, 26.021.700 Euro. Das sind 67 % aller Einnahmen. Gegenüber den Ansätzen von 2017 ist das eine Verbesserung um 340.000 Euro. D.h., nur diese 340.000 Euro können dazu beitragen, die im Haushalt gestiegenen Aufwendungen zu finanzieren. Spezielle Einnahmen (insbesondere Zuschüsse) oder Ausgabenreduzierungen müssen hinzukommen, um alle Aufwendungen decken zu können. Insbesondere folgenden Situationen muss der Haushalt 2018 gerecht werden:

a. Personal

Die Personalauszahlungen steigen gegenüber 2017 um 535.000 Euro auf 9.675.300 Euro.

	2014	2015	2016	2017	2018
Personalauszahlungen	7.493.778,84	7.840.756,30	8.411.167,63	9.140.200,00	9.675.300,00

b. Unterhaltung bauliche Anlagen

Gegenüber 2017 reduziert sich das Ausgabevolumen aufgrund von Kürzungen um 472.450 Euro auf 688.000 Euro. 2017 war für die bauliche Unterhaltung eine sehr hohe Finanzausstattung vorhanden. Sie liegt nun bei 688.000 Euro, also rd. 8.500 Euro niedriger als 2016 bei mehr Einrichtungen und bereits im Vorjahr verschobener Maßnahmen.

	2014	2015	2016	2017	2018
Unterhaltung der Gebäude	1.023.650,00	844.150,00	696.580,00	1.160.520,00	688.070,00

c. Bewirtschaftung

Trotz steigender Zahl an Einrichtungen (Gebäude/Räume) wurden die Aufwendungen für die Bewirtschaftung um 20.600 Euro niedriger berechnet als 2017 und belaufen sich damit auf 1.917.000 Euro.





h. Saldo Schulen (ohne Schülerbeförderung)

Der belastende Saldo für den Bereich Schulen ist tendenziell steigend. Für 2018 ergibt sich eine Reduzierung durch Kürzungen von Ausgaben insbesondere bei der baulichen Unterhaltung.

	2014	2015	2016	2017	2018
Aufwendungen	2.553.905,00	2.767.795,32	2.507.997,38	2.944.286,11	2.789.590,00
Erträge	439.764,23	436.115,87	428.735,34	481.398,00	465.099,00
Ungedeckte Ausgaben	2.114.140,77	2.331.679,45	2.079.262,04	2.462.888,11	2.324.491,00

d) Investitionen

Das Investitionsvolumen 2018 beträgt 15.954.025 Euro. Diesen Auszahlungen stehen 4.639.660 Euro Einzahlungen gegenüber. Der Saldo beträgt 11.314.365 Euro. Der Bereich laufende Verwaltung des Finanzhaushaltes kann zur Deckung dieses Betrages lediglich 440.533 Euro beisteuern, so dass sich ein Kreditbedarf in Höhe von 10.873.832 Euro ergibt.

Das Investitionsprogramm wurde auf die gesetzlich erforderlichen Investitionen (insbesondere Schulen und Kindertagesstätten) und darüber hinaus auf einige wenige notwendige Investitionen beschränkt. Trotzdem ergibt sich für die Gemeinde ein hohes Auszahlungsvolumen und, mangels ausreichender Eigenfinanzierungskraft, damit auch ein sehr hoher Kreditbedarf.

	2014	2015	2016	2017	2018
Auszahlungen	12.586.755,92	9.574.659,85	13.125.383,82	12.812.850,00	15.954.025
Einzahlungen	5.923.532,95	2.869.751,83	9.019.667,82	2.368.700,00	4.639.660
zu finanzieren	6.663.223	6.704.908	4.105.716	10.444.150	11.314.365

Der Landkreis hatte in seinem Begleitschreiben zur Genehmigung des Haushaltes 2017 u.a. ausgeführt, dass die Gemeinde für den Finanzplanungszeitraum einen Grad der Verschuldung aufweist, der die stetige Aufgabenerfüllung der Gemeinde zumindest fraglich erscheinen lässt. Und, gemessen an dem Investitionsvolumen, sei die Eigenfinanzierungskraft vollkommen unzureichend. Aus der investiven Ausgabenplanung ergibt sich, wie bei diesen Bedingungen nicht anders zu erwarten, eine steigende Verschuldung.

e) Verschuldung

Die Höhe der Kredite zum 01.01.2017 stehen fest. Noch nicht bekannt ist die Höhe der tatsächlich aufzunehmenden Kredite, die sich aus der Haushaltssatzung 2017 (10.094.343 Euro) und dem Haushaltseinnahmerest 2016 (4.227.190,04 Euro) ergeben. Grundsätzlich muss davon ausgegangen werden, dass die geplanten Kredite benötigt werden. Das ist nur dann nicht so, wenn entweder das sonstige Wirtschaftsergebnis der Gemeinde Geld in die Kasse gespült hat oder wenn sich die Kreditaufnahme verschiebt, weil die Maßnahmen nicht den gewünschten Baufortschritt erzielt haben. Für die geplante Verschuldung zum 31.12.2018 ist im Haushaltsplan und damit auch gegenüber der Kommunalaufsicht eine vollständige Berechnung vorzulegen.

Das Investitionsprogramm zeigt zwar für die Finanzplanungsjahre einen günstigeren Verlauf (2019 Finanzierungsbedarf: 2.404.369 Euro, 2020 Überschuss: 1.549.677 Euro, 2021 Überschuss: 1.013.672 Euro), aber die Überschüsse sind zumindest fraglich, weil die genannten Investitionen in den Finanzplanungsjahren einen aus heutiger Sicht erforderlichen Mindestbedarf darstellen.

### Genehmigungsfähigkeit der Haushaltssatzung 2018:

Entscheidend ist für den Haushaltsplan, dass er bislang keine Handlungen und Maßnahmen enthält, die Entscheidungen erkennen lassen, die im Ergebnis zu einer nachhaltigen Verbesserung der Situation führen. Der Haushaltsplan 2018 ist das Ergebnis des Reduzierens.

Die Kommunalaufsicht wird prüfen, inwieweit die Gemeinde nachhaltig etwas dafür unternommen hat, dass sie in den nächsten Jahren einen ausgeglichenen ordentlichen Ergebnishaushalt hat, die zu berechnende Eigenfinanzierungskraft tatsächlich erwirtschaftet und die Investitionen reduziert bzw. die Eigenfinanzierung dieser Investitionen nachhaltig verstärken kann.

Die Verwaltung ist der Überzeugung, dass neben allen anderen Überlegungen, Prüfungen und Beratungen, die ihre Zeit brauchen, auch eine Einnahmeverbesserung erzielt werden muss. Das macht es unumgänglich, die Diskussion auch über die Anhebung der Hebesätze für die Realsteuern zu führen. Insoweit ist der Diskussionsfaden der Sitzung des Finanz- und Wirtschaftsausschusses am 04.09. aufzunehmen.

### Finanzielle Auswirkungen:

Vgl. Darstellung Sach- und Rechtslage

### Anlagen:

Anlage 1: Haushaltsplan

Seit Einführung der Doppik versucht die Verwaltung, eine geeignete Form der Darstellung der Haushaltsplanung zu finden. Dabei soll absprachegemäß dem politischen Anspruch gerecht werden, umfangreichste Informationen zu geben. Das führt zu einem Zahlenvolumen, welches sich nicht leicht so organisieren lässt, dass die benötigten Informationen übersichtlich und schnell erkennbar sind. Die Verwaltung hat für diese Beratung erstmalig eine einzige Tabelle erstellt und diesem Tagesordnungspunkt beigefügt, welche die Reihenfolge der Teilhaushalte und Produkte beachtet. Das ist nur dadurch möglich geworden, dass die Planungswerte, die neben der Produktveranschlagung ergänzend auch im Rahmen einer Kostenrechnung ermittelt werden (insbesondere Liegenschaften, Abwasser usw.), den Produktplanungswerten zugefügt wurden. Das Ergebnis ist, dass der Leser zu einem Produkt nun grundsätzlich alle Einnahmen und Ausgaben findet, die zu dem Produkt gehören, sortiert nach Einnahmen, Ausgaben und Sachkonto. Bestimmte Werte fehlen aber und können mit vertretbarem Aufwand erst zu einem späteren Zeitpunkt ermittelt werden. Folgende Besonderheiten muss der Leser also wissen:

- a) Die Personalaufwendungen, die das Produkt Liegenschaften aufweist (GB1), sind nicht auf die Produkte umgelegt.
- b) Die Regiekosten sind nicht abgebildet.

Anlage 2: Investitionsprogramm

Anlage 3: Übersicht über Produkte und Kostenstellen

Anlage 4: Stellenplanübersicht mit Erläuterungen

Produkt/Kostenstelle	Bezeichnung Produkt/Kostenstelle	Sachkonto	Bezeichnung Sachkonto	2017	2018
<b>TH1_01 Gemeindeorgane</b>					
<b>P1.01.00.111100 Gemeindeorgane</b>					
<b>Ausgaben</b>					
P1.01.00.111100	Gemeindeorgane	401100	Dienstaufwendungen Beamte	101.900,00	105.000,00
P1.01.00.111100	Gemeindeorgane	401200	Dienstaufwendungen Arbeitnehmer	28.400,00	30.100,00
P1.01.00.111100	Gemeindeorgane	401210	Leistungsentgelt	600,00	600,00
P1.01.00.111100	Gemeindeorgane	402100	Beiträge zur Versorgungskasse für Beamte	107.000,00	102.000,00
P1.01.00.111100	Gemeindeorgane	402200	Beiträge zu Versorgungskassen für Arbeitnehmer	2.100,00	2.200,00
P1.01.00.111100	Gemeindeorgane	403200	Beiträge zur gesetzlichen Sozialversicherung, Arbeitnehmer	5.400,00	5.700,00
P1.01.00.111100	Gemeindeorgane	404100	Beihilfen, Unterstützungsleistungen für Beamte und Arbeitnehmer	22.000,00	22.500,00
P1.01.00.111100	Gemeindeorgane	426110	Aus- und Fortbildungskosten einschließlich Reisekosten für Angestellte	1.500,00	1.500,00
P1.01.00.111100	Gemeindeorgane	427100	Besondere Verwaltungs- und Betriebsaufwendungen	15.000,00	15.000,00
P1.01.00.111100	Gemeindeorgane	427121	Ausstellungen und Veranstaltungen	13.000,00	19.000,00
P1.01.00.111100	Gemeindeorgane	431800	Zuweisungen an übrige Bereiche	14.200,00	12.500,00
P1.01.00.111100	Gemeindeorgane	442100	Aufwendungen für ehrenamtliche und sonstige Tätigkeit	164.600,00	167.100,00
P1.01.00.111100	Gemeindeorgane	442900	Aufwendungen für die Inanspruchnahme von Rechten und Diensten	0,00	2.300,00
P1.01.00.111100	Gemeindeorgane	442912	Verfügmittel	5.000,00	5.000,00
P1.01.00.111100	Gemeindeorgane	443112	Sonstige Geschäftsausgaben	100,00	100,00
P1.01.00.111100	Gemeindeorgane	443113	Reisekosten	4.000,00	3.000,00
9111100000	Gemeindeorgane	471100	AfA auf immaterielle Vermögensgegenstände	802,00	370,00
				<b>485.602,00</b>	<b>493.970,00</b>

<b>TH2_02 Gleichstellung von Mann und Frau</b>					
<b>P1.02.00.111200 Gleichstellung von Mann und Frau</b>					
<b>Einnahmen</b>					
P1.02.00.111200	Gleichstellung von Mann und Frau	314100	Zuweisungen für laufende Zwecke vom Land	0,00	-3.300,00
				<b>0,00</b>	<b>-3.300,00</b>
<b>Ausgaben</b>					
P1.02.00.111200	Gleichstellung von Mann und Frau	401200	Dienstaufwendungen Arbeitnehmer	22.500,00	23.900,00
P1.02.00.111200	Gleichstellung von Mann und Frau	401210	Leistungsentgelt	500,00	500,00
P1.02.00.111200	Gleichstellung von Mann und Frau	402200	Beiträge zu Versorgungskassen für Arbeitnehmer	1.600,00	2.000,00
P1.02.00.111200	Gleichstellung von Mann und Frau	403200	Beiträge zur gesetzlichen Sozialversicherung, Arbeitnehmer	4.300,00	5.100,00
P1.02.00.111200	Gleichstellung von Mann und Frau	404100	Beihilfen, Unterstützungsleistungen für Beamte und Arbeitnehmer	100,00	100,00
P1.02.00.111200	Gleichstellung von Mann und Frau	426110	Aus- und Fortbildungskosten einschließlich Reisekosten für Angestellte	800,00	1.500,00
P1.02.00.111200	Gleichstellung von Mann und Frau	427121	Ausstellungen und Veranstaltungen	1.000,00	1.000,00
P1.02.00.111200	Gleichstellung von Mann und Frau	443113	Reisekosten	300,00	1.500,00
				<b>31.100,00</b>	<b>35.600,00</b>

<b>TH3_01 Innere Verwaltung</b>					
<b>P1.03.02.111210 Personalangelegenheiten</b>					
<b>Einnahmen</b>					
P1.03.02.111210	Personalangelegenheiten	358200	Erträge aus der Auflösung oder Herabsetzung von Rückstellungen	-118.600,00	-111.000,00
				<b>-118.600,00</b>	<b>-111.000,00</b>
<b>Ausgaben</b>					
P1.03.02.111210	Personalangelegenheiten	401100	Dienstaufwendungen Beamte	32.600,00	32.700,00
P1.03.02.111210	Personalangelegenheiten	401200	Dienstaufwendungen Arbeitnehmer	66.200,00	114.800,00
P1.03.02.111210	Personalangelegenheiten	401203	Verbrauch Altersteilzeit	0,00	-33.800,00
P1.03.02.111210	Personalangelegenheiten	401210	Leistungsentgelt	1.300,00	2.300,00
P1.03.02.111210	Personalangelegenheiten	402100	Beiträge zur Versorgungskasse für Beamte	27.600,00	25.800,00
P1.03.02.111210	Personalangelegenheiten	402200	Beiträge zu Versorgungskassen für Arbeitnehmer	4.400,00	9.400,00
P1.03.02.111210	Personalangelegenheiten	403200	Beiträge zur gesetzlichen Sozialversicherung, Arbeitnehmer	12.800,00	28.600,00
P1.03.02.111210	Personalangelegenheiten	404100	Beihilfen, Unterstützungsleistungen für Beamte und Arbeitnehmer	6.700,00	7.700,00
P1.03.02.111210	Personalangelegenheiten	405100	Zuführungen zu Pensionsrückstellungen für Beamte und Arbeitnehmer	120.100,00	172.900,00
P1.03.02.111210	Personalangelegenheiten	406100	Zuführungen zu Beihilferückstellungen für Beamte und Arbeitnehmer	20.400,00	25.800,00
P1.03.02.111210	Personalangelegenheiten	407000	Zuführung zu Rückstellungen für Altersteilzeit und andere Maßnahme	30.600,00	0,00
P1.03.02.111210	Personalangelegenheiten	426110	Aus- und Fortbildungskosten einschließlich Reisekosten für Angestellte	1.400,00	1.400,00
P1.03.02.111210	Personalangelegenheiten	442900	Aufwendungen für die Inanspruchnahme von Rechten und Diensten	0,00	9.500,00
P1.03.02.111210	Personalangelegenheiten	443113	Reisekosten	100,00	200,00
				<b>324.200,00</b>	<b>397.300,00</b>

<b>P1.03.02.111230 Organisation und Einrichtungen</b>					
<b>Einnahmen</b>					
9211123001	Rathaus	316100	Auflösung von Sonderposten aus Investitionszuweisungen und -zuschüssen Bund	-28,00	-28,00
9111230000	Organisation und Einrichtungen	316280	Erträge aus der Auflösung von Sonderposten für Sammelposten von übrige Bereiche	-40,00	0,00
9111123011	Rathaus, Baumgartenstr. 10	341100	Mieten und Pachten	0,00	-13.800,00
P1.03.02.111230	Organisation und Einrichtungen	348800	Erstattungen von übrigen Bereichen	-100,00	-200,00
9111123001	Rathaus	348800	Erstattungen von übrigen Bereichen	-688,05	0,00
P1.03.02.111230	Organisation und Einrichtungen	381100	Erträge aus internen Leistungsbeziehungen	-8.400,00	-2.400,00
				<b>-9.256,05</b>	<b>-16.428,00</b>

<b>Ausgaben</b>					
P1.03.02.111230	Organisation und Einrichtungen	401100	Dienstaufwendungen Beamte	54.600,00	55.500,00
P1.03.02.111230	Organisation und Einrichtungen	401200	Dienstaufwendungen Arbeitnehmer	270.700,00	257.500,00
P1.03.02.111230	Organisation und Einrichtungen	401210	Leistungsentgelt	5.600,00	5.600,00
P1.03.02.111230	Organisation und Einrichtungen	402100	Beiträge zur Versorgungskasse für Beamte	47.300,00	43.500,00
P1.03.02.111230	Organisation und Einrichtungen	402200	Beiträge zu Versorgungskassen für Arbeitnehmer	18.200,00	18.200,00
P1.03.02.111230	Organisation und Einrichtungen	403200	Beiträge zur gesetzlichen Sozialversicherung, Arbeitnehmer	56.500,00	57.500,00

Produkt/Kostenstelle	Bezeichnung Produkt/Kostenstelle	Sachkonto	Bezeichnung Sachkonto	2017	2018
P1.03.02.111230	Organisation und Einrichtungen	404100	Beihilfen, Unterstützungsleistungen für Beamte und Arbeitnehmer	18.000,00	19.100,00
9111123001	Rathaus	421100	Unterhaltung bauliche Anlagen (Gebäude)	91.600,00	12.900,00
9111123011	Rathaus, Baumgartenstr. 10	421100	Unterhaltung bauliche Anlagen (Gebäude)	0,00	5.650,00
9211123001	Rathaus	421110	Unterhaltung der Grundstücke	4.100,00	4.050,00
P1.03.02.111230	Organisation und Einrichtungen	422100	Unterhaltung des beweglichen Vermögens	3.300,00	3.500,00
9211123001	Rathaus	422100	Unterhaltung des beweglichen Vermögens	600,00	650,00
P1.03.02.111230	Organisation und Einrichtungen	422200	Erwerb geringwertiger Vermögensgegenstände	28.400,00	11.000,00
P1.03.02.111230	Organisation und Einrichtungen	422201	Erwerb geringwertiger Vermögensgegenständen zwischen 150 - 1000 € ohne Umsatzsteuer	0,00	24.000,00
9211123001	Rathaus	422201	Erwerb geringwertiger Vermögensgegenständen zwischen 150 - 1000 € ohne Umsatzsteuer	0,00	400,00
P1.03.02.111230	Organisation und Einrichtungen	423100	Mieten und Pachten	13.300,00	13.350,00
P1.03.02.111230	Organisation und Einrichtungen	423200	Leasing	7.500,00	7.750,00
9111123001	Rathaus	424110	Bewirtschaftung Strom	13.000,00	13.000,00
9111123011	Rathaus, Baumgartenstr. 10	424110	Bewirtschaftung Strom	0,00	3.000,00
9111123001	Rathaus	424120	Bewirtschaftung Heizung (Gas-, Öl-, Elektroheizung)	6.000,00	7.000,00
9111123011	Rathaus Baumgartenstr. 10	424120	Bewirtschaftung Heizung (Gas-, Öl-, Elektroheizung)	0,00	2.000,00
9211123001	Rathaus	424130	Bewirt. Frischwasser	350,00	350,00
9211123011	Rathaus, Baumgartenstr. 10	424130	Bewirt. Frischwasser	0,00	50,00
9111123001	Rathaus	424140	Abgaben (Müll, Abwasserbeseitigung, Straßenreinigung, Kaminreinigung)	100,00	100,00
9111123011	Rathaus, Baumgartenstr. 10	424140	Abgaben (Müll, Abwasserbeseitigung, Straßenreinigung, Kaminreinigung)	0,00	50,00
9211123001	Rathaus	424140	Abgaben (Müll, Abwasserbeseitigung, Straßenreinigung, Kaminreinigung)	2.640,00	2.650,00
9211123011	Rathaus, Baumgartenstr. 10	424140	Abgaben (Müll, Abwasserbeseitigung, Straßenreinigung, Kaminreinigung)	550,00	340,00
9111123001	Rathaus	424150	Bewirtschaftung Reinigung (Wäsche, Vorhänge) Ungezieferbekämpfung	17.500,00	10.800,00
9111123011	Rathaus, Baumgartenstr. 10	424150	Bewirtschaftung Reinigung (Wäsche, Vorhänge) Ungezieferbekämpfung	0,00	2.310,00
9111123001	Rathaus	424160	Versicherungen	9.688,05	10.000,00
9111123011	Rathaus, Baumgartenstr. 10	424160	Versicherungen	0,00	400,00
P1.03.02.111230	Organisation und Einrichtungen	425100	Haltung von Fahrzeugen	3.300,00	3.300,00
P1.03.02.111230	Organisation und Einrichtungen	426110	Aus- und Fortbildungskosten einschließlich Reisekosten für Angestellte	3.300,00	4.000,00
P1.03.02.111230	Organisation und Einrichtungen	426120	Aus- und Fortbildungskosten - Auszubildende	5.500,00	6.500,00
P1.03.02.111230	Organisation und Einrichtungen	426130	Aus- und Fortbildungskosten - Personalrat	3.000,00	5.000,00
P1.03.02.111230	Organisation und Einrichtungen	427100	Besondere Verwaltungs- und Betriebsaufwendungen	6.600,00	12.200,00
P1.03.02.111230	Organisation und Einrichtungen	427120	Öffentliche Bekanntmachungen	1.400,00	1.800,00
9111123001	Rathaus	429100	Sonstige Sach- und Dienstleistungen	0,00	6.600,00
P1.03.02.111230	Organisation und Einrichtungen	441100	Sonstige Personal- und Versorgungsaufwendungen	200,00	200,00
P1.03.02.111230	Organisation und Einrichtungen	442900	Aufwendungen für die Inanspruchnahme von Rechten und Diensten	190.650,00	44.430,00
P1.03.02.111230	Organisation und Einrichtungen	442913	Mitgliedsbeiträge an Verbände und Vereine	18.400,00	12.900,00
P1.03.02.111230	Organisation und Einrichtungen	443100	Bürobedarf	28.700,00	31.700,00
P1.03.02.111230	Organisation und Einrichtungen	443103	Kopien	10.000,00	10.000,00
P1.03.02.111230	Organisation und Einrichtungen	443105	Bücher und Zeitschriften	10.500,00	10.600,00
P1.03.02.111230	Organisation und Einrichtungen	443106	Post- und Fernmeldegebühren - Post	41.200,00	44.000,00
9111123001	Rathaus	443107	Post- und Fernmeldegebühren - Telefon/Internet	9.500,00	9.500,00
P1.03.02.111230	Organisation und Einrichtungen	443108	Öffentliche Bekanntmachungskosten	7.500,00	11.000,00
P1.03.02.111230	Organisation und Einrichtungen	443109	Sachverständigen-, Gerichts- und ähnlich Kosten	8.300,00	8.400,00
P1.03.02.111230	Organisation und Einrichtungen	443112	Sonstige Geschäftsausgaben	10.850,00	12.150,00
P1.03.02.111230	Organisation und Einrichtungen	443113	Reisekosten	300,00	300,00
P1.03.02.111230	Organisation und Einrichtungen	444110	Haftpflicht-, Unfallversicherung	36.500,00	37.000,00
9111230000	Organisation und Einrichtungen	471100	AfA auf immaterielle Vermögensgegenstände	19.221,00	7.750,00
9111123001	Rathaus	471130	AfA auf Gebäude	12.404,00	12.404,00
9111123002	Gerätelager-Rathaus	471130	AfA auf Gebäude	23,00	23,00
9111123011	Rathaus, Baumgartenstr. 10	471130	AfA auf Gebäude	0,00	1.436,00
9211123001	Rathaus	471130	AfA auf Gebäude	3.596,00	3.597,00
9211123001	Rathaus	471150	AfA auf Maschinen und technische Anlagen	582,00	582,00
9111230000	Organisation und Einrichtungen	471170	AfA auf Betriebs- und Geschäftsausstattung	11.563,00	8.056,00
9111230000	Organisation und Einrichtungen	471180	AfA Auflösung Sammelposten	24.517,00	21.130,00
9111123001	Rathaus	471180	AfA Auflösung Sammelposten	645,00	1.453,00
9211123001	Rathaus	481103	Aufwendungen Bauhof, Unterhaltung der Grundstücke	7.750,00	8.150,00
9211123011	Rathaus-Baumgartenstr. 10	481103	Aufwendungen Bauhof, Unterhaltung der Grundstücke	0,00	650,00
				<b>1.145.529,05</b>	<b>929.011,00</b>

### TH3\_02 Allgemeine Finanzen

#### P1.03.03.111500 Finanzverwaltung und Rechnungsprüfung

##### Einnahmen

P1.03.03.111500	Finanzverwaltung und Rechnungsprüfung	348200	Erstattungen von Gemeinden und Gemeindeverbänden	-57.000,00	-58.000,00
P1.03.03.111500	Finanzverwaltung und Rechnungsprüfung	356200	Säumniszuschläge	-10.000,00	-20.000,00
P1.03.03.111500	Finanzverwaltung und Rechnungsprüfung	356210	Mahngebühren	-11.000,00	-10.000,00
P1.03.03.111500	Finanzverwaltung und Rechnungsprüfung	356220	Stundung,Verzug,Prozess,Nachzahlung,Rate	-1.000,00	-1.000,00
P1.03.03.111500	Finanzverwaltung und Rechnungsprüfung	356230	Vollstreckungsgebühren	-40.000,00	-35.000,00
P1.03.03.111500	Finanzverwaltung und Rechnungsprüfung	358310	Einzelwertberichtigung/Pauschalwertberichtigung	0,00	0,00
				<b>-119.000,00</b>	<b>-124.000,00</b>

##### Ausgaben

P1.03.03.111500	Finanzverwaltung und Rechnungsprüfung	401100	Dienstaufwendungen Beamte	62.500,00	75.000,00
P1.03.03.111500	Finanzverwaltung und Rechnungsprüfung	401200	Dienstaufwendungen Arbeitnehmer	300.500,00	266.500,00
P1.03.03.111500	Finanzverwaltung und Rechnungsprüfung	401210	Leistungsentgelt	6.500,00	5.400,00
P1.03.03.111500	Finanzverwaltung und Rechnungsprüfung	402100	Beiträge zur Versorgungskasse für Beamte	52.200,00	50.000,00
P1.03.03.111500	Finanzverwaltung und Rechnungsprüfung	402200	Beiträge zur Versorgungskassen für Arbeitnehmer	22.200,00	18.500,00
P1.03.03.111500	Finanzverwaltung und Rechnungsprüfung	403200	Beiträge zur gesetzlichen Sozialversicherung, Arbeitnehmer	66.700,00	56.300,00
P1.03.03.111500	Finanzverwaltung und Rechnungsprüfung	404100	Beihilfen, Unterstützungsleistungen für Beamte und Arbeitnehmer	15.000,00	15.000,00
P1.03.03.111500	Finanzverwaltung und Rechnungsprüfung	426110	Aus- und Fortbildungskosten einschließlich Reisekosten für Angestellte	2.500,00	3.500,00
P1.03.03.111500	Finanzverwaltung und Rechnungsprüfung	441100	Sonstige Personal- und Versorgungsaufwendungen	200,00	200,00

Produkt/Kostenstelle	Bezeichnung Produkt/Kostenstelle	Sachkonto	Bezeichnung Sachkonto	2017	2018
P1.03.03.111500	Finanzverwaltung und Rechnungsprüfung	442900	Aufwendungen für die Inanspruchnahme von Rechten und Diensten	2.000,00	71.430,00
P1.03.03.111500	Finanzverwaltung und Rechnungsprüfung	443109	Sachverständigen-, Gerichts- und ähnlich Kosten	49.300,00	55.800,00
P1.03.03.111500	Finanzverwaltung und Rechnungsprüfung	443112	Sonstige Geschäftsausgaben	2.500,00	2.500,00
P1.03.03.111500	Finanzverwaltung und Rechnungsprüfung	443113	Reisekosten	1.500,00	2.000,00
P1.03.03.111500	Finanzverwaltung und Rechnungsprüfung	472110	Abschreibungen auf Forderungen - Abgang	100,00	100,00
P1.03.03.111500	Finanzverwaltung und Rechnungsprüfung	472111	AfA auf uneinbringliche Forderungen	40.000,00	45.000,00
P1.03.03.111500	Finanzverwaltung und Rechnungsprüfung	472113	Zuführung zu Einzelwertberichtigungen	50.000,00	25.000,00
P1.03.03.111500	Finanzverwaltung und Rechnungsprüfung	481100	Aufwendungen aus internen Leistungsbeziehungen	6.000,00	0,00
P1.03.03.111500	Finanzverwaltung und Rechnungsprüfung	481115	Aufw.Bauhof, Sonst. Geschäftsausgaben	1.190,00	650,00
				<b>680.890,00</b>	<b>692.880,00</b>

**P1.03.03.611000 Steuern, allgem. Zuweisungen, Umlagen**

Einnahmen					
P1.03.03.611000	Steuern, allgem. Zuweisungen, Umlagen	301100	Grundsteuer A	-149.000,00	-140.000,00
P1.03.03.611000	Steuern, allgem. Zuweisungen, Umlagen	301200	Grundsteuer B	-2.700.000,00	-2.800.000,00
P1.03.03.611000	Steuern, allgem. Zuweisungen, Umlagen	301300	Gewerbesteuer	-8.600.000,00	-8.800.000,00
P1.03.03.611000	Steuern, allgem. Zuweisungen, Umlagen	302100	Gemeindeanteil an der Einkommensteuer	-8.400.000,00	-8.900.000,00
P1.03.03.611000	Steuern, allgem. Zuweisungen, Umlagen	302200	Gemeindeanteil an der Umsatzsteuer	-910.000,00	-1.100.000,00
P1.03.03.611000	Steuern, allgem. Zuweisungen, Umlagen	303100	Vergnügungssteuer	-120.000,00	-65.000,00
P1.03.03.611000	Steuern, allgem. Zuweisungen, Umlagen	303200	Hundesteuer	-65.000,00	-65.000,00
P1.03.03.611000	Steuern, allgem. Zuweisungen, Umlagen	311100	Schlüsselzuweisungen vom Land	-4.330.000,00	-3.721.000,00
P1.03.03.611000	Steuern, allgem. Zuweisungen, Umlagen	313100	Sonstige allgemeine Zuweisungen vom Land	-411.000,00	-430.700,00
9611000000	Steuern, allgem. Zuweisungen, Umlagen	316190	Auflösung von Sonderposten aus Investitionszuweisungen und -zuschüssen pauschal	-231.299,00	-223.282,00
P1.03.03.611000	Steuern, allgem. Zuweisungen, Umlagen	369100	Verzinsung von Steuernachforderungen	-200.000,00	-55.000,00
				<b>-26.116.299,00</b>	<b>-26.299.982,00</b>

**Ausgaben**

P1.03.03.611000	Steuern, allgem. Zuweisungen, Umlagen	434100	Gewerbesteuerumlage einschl. Rückzahlung	1.800.000,00	1.842.000,00
P1.03.03.611000	Steuern, allgem. Zuweisungen, Umlagen	437100	Allgemeine Umlagen an Land	50.000,00	50.000,00
P1.03.03.611000	Steuern, allgem. Zuweisungen, Umlagen	437210	Allgemeine Umlagen an Gemeinden und Gemeindeverbände-Kreisumlage	7.490.200,00	7.820.000,00
P1.03.03.611000	Steuern, allgem. Zuweisungen, Umlagen	459200	Verzinsung von Steuererstattungen	55.000,00	55.000,00
				<b>9.395.200,00</b>	<b>9.767.000,00</b>

**P1.03.03.612000 Sonstige allgemeine Finanzwirtschaft**

Einnahmen					
P1.03.03.612000	Sonstige allgemeine Finanzwirtschaft	358200	Erträge aus der Auflösung oder Herabsetzung von Rückstellungen	-1.000,00	-1.000,00
				<b>-1.000,00</b>	<b>-1.000,00</b>

**Ausgaben**

P1.03.03.612000	Sonstige allgemeine Finanzwirtschaft	451700	Zinsaufwendungen an Kreditinstituten	265.000,00	346.200,00
P1.03.03.612000	Sonstige allgemeine Finanzwirtschaft	452100	Zinsaufwendungen für Liquiditätskredite	5.000,00	5.000,00
P1.03.03.612000	Sonstige allgemeine Finanzwirtschaft	462100	Deckungsreserve	60.000,00	0,00
				<b>330.000,00</b>	<b>351.200,00</b>

**TH3\_03 Wirtschaft und Tourismus**

**P1.03.01.535000 Kombinierte Versorgung (Strom/Gas)**

Einnahmen					
P1.03.01.535000	Kombinierte Versorgung (Strom/Gas)	351100	Konzessionsabgaben - Strom	-573.200,00	-574.400,00
P1.03.01.535000	Kombinierte Versorgung (Strom/Gas)	351110	Konzessionsabgaben - Gas	-105.000,00	-114.200,00
				<b>-678.200,00</b>	<b>-688.600,00</b>

**P1.03.01.571000 Wirtschaftsförderung**

Einnahmen					
Außerordentlicher Ergebnishaushalt					
P1.03.01.571000	Wirtschaftsförderung	531110	Erträge aus Verkauf (Bau- und Gewergrundstücke)	-150.000,00	0,00
P1.03.01.571000	Wirtschaftsförderung	531111	Erträge aus Verkauf Anschaffungswert (Bau- und Gewergrundstücke)	60.000,00	0,00
				<b>-90.000,00</b>	<b>0,00</b>

**Ausgaben**

P1.03.01.571000	Wirtschaftsförderung	401100	Dienstaufwendungen Beamte	51.400,00	53.500,00
P1.03.01.571000	Wirtschaftsförderung	401200	Dienstaufwendungen Arbeitnehmer	37.700,00	36.400,00
P1.03.01.571000	Wirtschaftsförderung	401210	Leistungsentgelt	800,00	800,00
P1.03.01.571000	Wirtschaftsförderung	402100	Beiträge zur Versorgungskasse für Beamte	43.400,00	43.400,00
P1.03.01.571000	Wirtschaftsförderung	402200	Beiträge zur Versorgungskassen für Arbeitnehmer	2.700,00	2.600,00
P1.03.01.571000	Wirtschaftsförderung	403200	Beiträge zur gesetzlichen Sozialversicherung, Arbeitnehmer	8.000,00	7.800,00
P1.03.01.571000	Wirtschaftsförderung	404100	Beihilfen, Unterstützungsleistungen für Beamte und Arbeitnehmer	10.900,00	11.700,00
9257100002	Vorräte-Gewerbeflächen	422100	Unterhaltung des beweglichen Vermögens	0,00	2.000,00
9257100002	Vorräte-Gewerbeflächen	424140	Abgaben (Müll, Abwasserbeseitigung, Straßenreinigung, Kaminreinigung)	12.000,00	10.000,00
P1.03.01.571000	Wirtschaftsförderung	426110	Aus- und Fortbildungskosten einschließlich Reisekosten für Angestellte	1.000,00	1.000,00
P1.03.01.571000	Wirtschaftsförderung	431200	Zuweisungen an Gemeinden und Gemeindever	1.500,00	1.500,00
P1.03.01.571000	Wirtschaftsförderung	431700	Zuweisungen an private Unternehmen	1.000,00	900,00
P1.03.01.571000	Wirtschaftsförderung	443109	Sachverständigen-, Gerichts- und ähnlich Kosten	5.000,00	3.000,00
9257100002	Vorräte-Gewerbeflächen	443109	Sachverständigen-, Gerichts- und ähnlich Kosten	0,00	200,00
P1.03.01.571000	Wirtschaftsförderung	443112	Sonstige Geschäftsausgaben	100,00	100,00
P1.03.01.571000	Wirtschaftsförderung	443113	Reisekosten	1.000,00	1.000,00
9571000000	Wirtschaftsförderung	471100	AfA auf immaterielle Vermögensgegenstände	78.363,00	67.903,00
9571000000	Wirtschaftsförderung	471101	AfA auf immaterielle Vermögensgegenstände aus geleisteten Investitionszuwendungen	0,00	197,00
9571000000	Wirtschaftsförderung	471140	AfA auf das Infrastrukturvermögen	2.881,00	2.044,00
9257100001	Gewerbeflächen	481103	Aufwendungen Bauhof, Unterhaltung der Grundstücke	5.200,00	5.300,00
				<b>262.944,00</b>	<b>251.344,00</b>

**P1.03.01.573100 Allgemeine Einrichtungen und Unternehmen (einschl. Beteiligungen)**

**Einnahmen**

Produkt/Kostenstelle	Bezeichnung Produkt/Kostenstelle	Sachkonto	Bezeichnung Sachkonto	2017	2018
P1.03.01.573100	Allg. Einr. und Unterneh. (einschl)	365100	Gewinnanteile aus verbundenen Unternehmen und Beteiligungen	-95.000,00	-95.000,00
				<b>-95.000,00</b>	<b>-95.000,00</b>

Ausgaben					
P1.03.01.573100	Allg. Einr. und Unterneh. (einschl)	401200	Dienstaufwendungen Arbeitnehmer	500,00	600,00
P1.03.01.573100	Allg. Einr. und Unterneh. (einschl)	401210	Leistungsentgelt	100,00	100,00
P1.03.01.573100	Allg. Einr. und Unterneh. (einschl)	402200	Beiträge zu Versorgungskassen für Arbeitnehmer	100,00	100,00
P1.03.01.573100	Allg. Einr. und Unterneh. (einschl)	403200	Beiträge zur gesetzlichen Sozialversicherung, Arbeitnehmer	100,00	200,00
P1.03.01.573100	Allg. Einr. und Unterneh. (einschl)	404100	Beihilfen, Unterstützungsleistungen für Beamte und Arbeitnehmer	100,00	100,00
P1.03.01.573100	Allg. Einr. und Unterneh. (einschl)	431700	Zuweisungen an private Unternehmen	468.000,00	580.000,00
9573100000	Allg. Einr. u. Unterneh. (einschl. Beteil.)	471100	AfA auf immaterielle Vermögensgegenstände	50.000,00	50.000,00
				<b>518.900,00</b>	<b>631.100,00</b>

P1.03.01.575000 Tourismus					
Ausgaben					
P1.03.01.575000	Tourismus	401100	Dienstaufwendungen Beamte	1.000,00	1.000,00
P1.03.01.575000	Tourismus	401200	Dienstaufwendungen Arbeitnehmer	2.600,00	2.700,00
P1.03.01.575000	Tourismus	401210	Leistungsentgelt	100,00	100,00
P1.03.01.575000	Tourismus	402100	Beiträge zur Versorgungskasse für Beamte	800,00	800,00
P1.03.01.575000	Tourismus	402200	Beiträge zu Versorgungskassen für Arbeitnehmer	200,00	200,00
P1.03.01.575000	Tourismus	403200	Beiträge zur gesetzlichen Sozialversicherung, Arbeitnehmer	500,00	600,00
P1.03.01.575000	Tourismus	404100	Beihilfen, Unterstützungsleistungen für Beamte und Arbeitnehmer	300,00	400,00
				<b>5.500,00</b>	<b>5.800,00</b>

**TH4\_01 Zentrale Gebäudewirtschaft**

**P1.04.02.111600 Liegenschaften**

Im folgenden werden nur die Erlöse und Kosten für Gebäude und Grundstücke dargestellt, die keinen Zweck für ein Produkt erfüllen (allgemeine Liegenschaften). Die Gebäude und Grundstücke, die einen Zweck für ein Produkt erfüllen, sind bei den entsprechenden Produkten ausgewiesen.

Bei den Personalkosten verhält es sich hingegen so, dass die Kosten in kompletter Höhe ausgewiesen werden, unabhängig davon, ob diese für ein Gebäude oder Grundstück mit Leistungserbringung bzw. ohne Leistungserbringung (allgemeine Liegenschaften) für ein Produkt anfallen. Eine Verteilung der Personalkosten zu den entsprechenden Gebäuden und Grundstücken erfolgt später über die Regiekosten.

Einnahmen					
9211160020	Allgemeines Grundvermögen	331100	Verwaltungsgebühren	0,00	-50,00
9111160001	KVHS - Baumgartenstr.10	341100	Mieten und Pachten	-11.900,00	-19.220,00
9111160002	Marktplatzgebäude	341100	Mieten und Pachten	-3.800,00	0,00
9111160003	Whs-Schlossstr. 29	341100	Mieten und Pachten	-4.400,00	-4.400,00
9111160013	Garagenanlage-Am Stratjebusch	341100	Mieten und Pachten	-1.400,00	0,00
9111160015	Clubh. Modellflugpl. Möwe, Spohler Str.	341100	Mieten und Pachten	-150,00	-150,00
9111160023	Anmietung Gebäude Südender Str. 106	341100	Mieten und Pachten	-10.000,00	-10.000,00
9111160024	Anmietung Gebäude Südender Str.	341100	Mieten und Pachten	-28.215,00	-28.215,00
9111160052	Clubh. Mühlenstr. 44	341100	Mieten und Pachten	-1.700,00	-1.700,00
9111160053	Whs Uhlhornstr. 17	341100	Mieten und Pachten	-4.300,00	-4.300,00
9211160020	Allgemeines Grundvermögen	341100	Mieten und Pachten	-13.000,00	-13.000,00
9211160030	Vergeb. Erbbaugrundstücke	341110	Erbbauzinsen	-25.500,00	-25.500,00
9111160006	Blockhütte (33.12)-Schlossstr. 29	357100	Auflösung von sonstigen Sonderposten zweckgebunden	-152,00	-152,00
				<b>-104.517,00</b>	<b>-106.687,00</b>

Ausgaben					
9911600050	Personalkosten	401200	Dienstaufwendungen Arbeitnehmer	749.000,00	731.600,00
9911600050	Personalkosten	401210	Leistungsentgelt	15.000,00	16.000,00
9911600050	Personalkosten	402200	Beiträge zu Versorgungskassen für Arbeitnehmer	51.300,00	53.000,00
9911600050	Personalkosten	403200	Beiträge zur gesetzlichen Sozialversicherung, Arbeitnehmer	154.400,00	159.600,00
9911600050	Personalkosten	404100	Beihilfen, Unterstützungsleistungen für Beamte und Arbeitnehmer	3.100,00	3.500,00
9111160001	KVHS - Baumgartenstr.10	421100	Unterhaltung bauliche Anlagen (Gebäude)	27.000,00	0,00
9111160002	Marktplatzgebäude	421100	Unterhaltung bauliche Anlagen (Gebäude)	12.000,00	0,00
9111160003	Whs-Schlossstr. 29	421100	Unterhaltung bauliche Anlagen (Gebäude)	1.300,00	1.000,00
9111160013	Garagenanlage-Am Stratjebusch	421100	Unterhaltung bauliche Anlagen (Gebäude)	1.000,00	0,00
9111160050	Whs Mühlenstr. 58 (kein Betriebsgeb.)	421100	Unterhaltung bauliche Anlagen (Gebäude)	1.000,00	0,00
9111160054	Geb. Nordermoordamm 4	421100	Unterhaltung bauliche Anlagen (Gebäude)	250,00	0,00
9111160023	Anmietung Gebäude Südender Str. 106	423100	Mieten und Pachten	23.000,00	23.000,00
9111160024	Anmietung Gebäude Südender Str.	423100	Mieten und Pachten	28.215,00	28.215,00
9211160020	Allgemeines Grundvermögen	423100	Mieten und Pachten	1.900,00	2.300,00
9111160001	KVHS - Baumgartenstr.10	424110	Bewirtschaftung Strom	0,00	0,00
9111160050	Whs Mühlenstr. 58 (kein Betriebsgeb.)	424110	Bewirtschaftung Strom	700,00	0,00
9111160001	KVHS - Baumgartenstr.10	424120	Bewirtschaftung Heizung (Gas-, Öl-, Elektroheizung)	0,00	0,00
9111160050	Whs Mühlenstr. 58 (kein Betriebsgeb.)	424120	Bewirtschaftung Heizung (Gas-, Öl-, Elektroheizung)	1.100,00	0,00
9211160001	KVHS - Baumgartenstr.10	424130	Bewirt. Frischwasser	0,00	50,00
9211160002	Marktplatzgebäude	424130	Bewirt. Frischwasser	300,00	0,00
9211160050	Whs Mühlenstr. 58 (kein Betriebsgeb.)	424130	Bewirt. Frischwasser	100,00	50,00
9111160001	KVHS - Baumgartenstr.10	424140	Abgaben (Müll, Abwasserbeseitigung, Straßenreinigung, Kaminreinigung)	50,00	0,00
9111160003	Whs-Schlossstr. 29	424140	Abgaben (Müll, Abwasserbeseitigung, Straßenreinigung, Kaminreinigung)	100,00	100,00
9111160050	Whs Mühlenstr. 58 (kein Betriebsgeb.)	424140	Abgaben (Müll, Abwasserbeseitigung, Straßenreinigung, Kaminreinigung)	50,00	0,00
9111160053	Whs Uhlhornstr. 17	424140	Abgaben (Müll, Abwasserbeseitigung, Straßenreinigung, Kaminreinigung)	170,00	0,00
9211160001	KVHS - Baumgartenstr.10	424140	Abgaben (Müll, Abwasserbeseitigung, Straßenreinigung, Kaminreinigung)	550,00	340,00
9211160002	Marktplatzgebäude	424140	Abgaben (Müll, Abwasserbeseitigung, Straßenreinigung, Kaminreinigung)	280,00	250,00
9211160003	Whs-Schlossstr. 29	424140	Abgaben (Müll, Abwasserbeseitigung, Straßenreinigung, Kaminreinigung)	570,00	620,00
9211160013	Garagenanlage-Am Stratjebusch	424140	Abgaben (Müll, Abwasserbeseitigung, Straßenreinigung, Kaminreinigung)	70,00	0,00



Produkt/Kostenstelle	Bezeichnung Produkt/Kostenstelle	Sachkonto	Bezeichnung Sachkonto	2017	2018
9211160015	Clubh. Modellflugpl. Möwe, Spohler Str.	424140	Abgaben (Müll, Abwasserbeseitigung, Straßenreinigung, Kaminreinigung)	0,00	170,00
9211160020	Allgemeines Grundvermögen	424140	Abgaben (Müll, Abwasserbeseitigung, Straßenreinigung, Kaminreinigung)	15.000,00	6.500,00
9211160050	Whs Mühlenstr. 58 (kein Betriebsgeb.)	424140	Abgaben (Müll, Abwasserbeseitigung, Straßenreinigung, Kaminreinigung)	240,00	120,00
9211160052	Clubh. Mühlenstr. 44	424140	Abgaben (Müll, Abwasserbeseitigung, Straßenreinigung, Kaminreinigung)	200,00	260,00
9211160053	Whs Uhlhornstr. 17	424140	Abgaben (Müll, Abwasserbeseitigung, Straßenreinigung, Kaminreinigung)	170,00	300,00
9111160001	KVHS - Baumgartenstr.10	424150	Bewirtschaftung Reinigung (Wäsche, Vorhänge) Ungezieferbekämpfung	0,00	0,00
9111160001	KVHS - Baumgartenstr.10	424160	Versicherungen	400,00	0,00
9111160002	Marktplatzgebäude	424160	Versicherungen	80,00	0,00
9111160003	Whs-Schlossstr. 29	424160	Versicherungen	20,00	20,00
9111160013	Garagenanlage-Am Stratjebusch	424160	Versicherungen	10,00	0,00
9111160015	Clubh. Modellflugpl. Möwe, Spohler Str.	424160	Versicherungen	30,00	30,00
9111160050	Whs Mühlenstr. 58 (kein Betriebsgeb.)	424160	Versicherungen	150,00	0,00
9111160052	Clubh. Mühlenstr. 44	424160	Versicherungen	240,00	240,00
9911600050	Personalkosten	426100	Besondere Aufwendungen für Beschäftigte	1.400,00	1.400,00
9911600050	Personalkosten	426110	Aus- und Fortbildungskosten einschließlich Reisekosten für Angestellte	1.200,00	1.200,00
9911600050	Personalkosten	441100	Sonstige Personal- und Versorgungsaufwendungen	200,00	200,00
9911600051	Sach- u. Dienstleistungen	442900	Aufwendungen für die Inanspruchnahme von Rechten und Diensten	0,00	6.860,00
9211160020	Allgemeines Grundvermögen	443109	Sachverständigen-, Gerichts- und ähnlich Kosten	0	200,00
9911600050	Personalkosten	443113	Reisekosten	6.000,00	6.200,00
9911600051	Sach- und Dienstleistungen	471100	AfA auf immaterielle Vermögensgegenstände	0,00	8.300,00
9111160001	KVHS - Baumgartenstr.10	471130	AfA auf Gebäude	1.436,00	0,00
9111160002	Marktplatzgebäude	471130	AfA auf Gebäude	445,00	445,00
9111160003	Whs-Schlossstr. 29	471130	AfA auf Gebäude	145,00	145,00
9111160004	Geräteraum (32,85)-Schlossstr. 29	471130	AfA auf Gebäude	77,00	77,00
9111160005	Lager/Garage (68,99)-Schlossstr. 29	471130	AfA auf Gebäude	11,00	11,00
9111160006	Blockhütte (33,12)-Schlossstr. 29	471130	AfA auf Gebäude	152,00	152,00
9111160013	Garagenanlage-Am Stratjebusch	471130	AfA auf Gebäude	32,00	32,00
9111160050	Whs Mühlenstr. 58 (kein Betriebsgeb.)	471130	AfA auf Gebäude	130,00	0,00
9111160051	Holzgeräteschuppen-Mühlenstr.58	471130	AfA auf Gebäude	42,00	42,00
9111160053	Whs Uhlhornstr. 17	471130	AfA auf Gebäude	196,00	196,00
9211160020	Allgemeines Grundvermögen	471130	AfA auf Gebäude	28.817,00	3.726,00
9211160002	Marktplatzgebäude	471170	AfA auf Betriebs- und Geschäftsausstattung	263,00	263,00
9211160001	KVHS - Baumgartenstr.10	481103	Aufwendungen Bauhof, Unterhaltung der Grundstücke	620,00	0,00
				<b>1.130.211,00</b>	<b>1.056.714,00</b>

**P1.04.02.522200 Grunderwerb zur Weiterveräußerung von Bauland**

**Einnahmen**

**Außerordentlicher Ergebnishaushalt**

P1.04.02.522200	Grunderw.z.Weiterveräuß.v. Bauland	531110	Erträge aus Verkauf (Bau- und Gewergrundstücke)	-500.000,00	-1.772.000,00
P1.04.02.522200	Grunderw.z.Weiterveräuß.v. Bauland	531111	Erträge aus Verkauf Anschaffungswert (Bau- und Gewergrundstücke)	176.000,00	553.000,00
				<b>-324.000,00</b>	<b>-1.219.000,00</b>

**Ausgaben**

P1.04.02.522200	Grunderw.z.Weiterveräuß.v. Bauland	401200	Dienstaufwendungen Arbeitnehmer	38.600,00	39.000,00
P1.04.02.522200	Grunderw.z.Weiterveräuß.v. Bauland	401210	Leistungsentgelt	900,00	900,00
P1.04.02.522200	Grunderw.z.Weiterveräuß.v. Bauland	402200	Beiträge zu Versorgungskassen für Arbeitnehmer	2.700,00	2.900,00
P1.04.02.522200	Grunderw.z.Weiterveräuß.v. Bauland	403200	Beiträge zur gesetzlichen Sozialversicherung, Arbeitnehmer	7.700,00	7.800,00
P1.04.02.522200	Grunderw.z.Weiterveräuß.v. Bauland	404100	Beihilfen, Unterstützungsleistungen für Beamte und Arbeitnehmer	200,00	200,00
9252220001	Wohnbauflächen	424140	Abgaben (Müll, Abwasserbeseitigung, Straßenreinigung, Kaminreinigung)	4.000,00	3.100,00
9252220001	Wohnbauflächen	427122	verkaufsfreie Herstellung und Vermarktung von Grundstücken	0,00	2.000,00
9252220002	Vorräte Wohnbauflächen	427122	verkaufsfreie Herstellung und Vermarktung von Grundstücken	65.000,00	73.500,00
P1.04.02.522200.000	Grunderwerb zur Weiterveräußerung (zur Bereitstellung von Bauland für den Wohnungsbau), eigener Wohnungsbau	442900	Aufwendungen für die Inanspruchnahme von Rechten und Diensten	0,00	3.200,00
9252220000	Grunderw.Bauland	471100	AfA auf immaterielle Vermögensgegenstände	2.207,00	2.207,00
9252220002	Vorräte Wohnbauflächen	471140	AfA auf das Infrastrukturvermögen	603,00	755,00
9252220002	Vorräte Wohnbauflächen	481103	Aufwendungen Bauhof, Unterhaltung der Grundstücke	6.000,00	6.100,00
				<b>127.910,00</b>	<b>141.662,00</b>

**TH5\_01 Arbeit und Soziales**

**P1.05.01.111240 Beirat für Senioren und Behinderte**

**Ausgaben**

P1.05.01.111240	Beirat f. Senioren und Behinderte	431800	Zuweisungen an übrige Bereiche	1.600,00	1.600,00
				<b>1.600,00</b>	<b>1.600,00</b>

**P1.05.01.311110 Laufende Leistungen**

**Einnahmen**

P1.05.01.311110	Laufende Leistungen	321100	Kostenbeiträge und Aufwendungsersatz, Kostenersatz, außerhalb von Einrichtungen	-8.000,00	-8.000,00
P1.05.01.311110	Laufende Leistungen	321103	Erstattung vom Hilfeempfänger/Drittempfänger	-3.000,00	-3.000,00
P1.05.01.311110	Laufende Leistungen	321300	Leistungen von Sozialleistungsträgern außerhalb von Einrichtungen	-20.000,00	-20.000,00
P1.05.01.311110	Laufende Leistungen	321500	Rückzahlung gewährter Hilfen außerhalb von Einrichtungen	-2.000,00	-2.000,00
				<b>-33.000,00</b>	<b>-33.000,00</b>

**Ausgaben**

P1.05.01.311110	Laufende Leistungen	445200	Erstattungen an Gemeinden und Gemeindeverbände - Landkreis	33.000,00	33.000,00
				<b>33.000,00</b>	<b>33.000,00</b>

**P1.05.01.311420 Hilfe bei Krankheit - örtlicher Träger**

Produkt/Kostenstelle	Bezeichnung Produkt/Kostenstelle	Sachkonto	Bezeichnung Sachkonto	2017	2018
<b>Einnahmen</b>					
P1.05.01.311420	Hilfe bei Krankheit - örtl. Träger	321100	Kostenbeiträge und Aufwendersersatz, Kostenersatz, außerhalb von Einrichtungen	-1.000,00	-1.000,00
				<b>-1.000,00</b>	<b>-1.000,00</b>
<b>Ausgaben</b>					
P1.05.01.311420	Hilfe bei Krankheit - örtl. Träger	445200	Erstattungen an Gemeinden und Gemeindeverbände - Landkreis	1.000,00	1.000,00
				<b>1.000,00</b>	<b>1.000,00</b>
<b>P1.05.01.311540 Altenhilfe - örtlicher Träger</b>					
<b>Einnahmen</b>					
P1.05.01.311540	Altenhilfe - örtl. T.	348200	Erstattungen von Gemeinden und Gemeindeverbänden	-3.000,00	-3.000,00
				<b>-3.000,00</b>	<b>-3.000,00</b>
<b>Ausgaben</b>					
P1.05.01.311540	Altenhilfe - örtl. T.	433100	Soziale Leistungen an natürliche Personen außerhalb von Einrichtungen	3.000,00	3.000,00
				<b>3.000,00</b>	<b>3.000,00</b>
<b>P1.05.01.311611 Laufende Leistungen der Grundsicherung im Alter und bei Erwerbsminderung</b>					
<b>Einnahmen</b>					
P1.05.01.311611	Lfd. Leist. d. GS i. A.u.b. Erwerbsmind.	321103	Erstattung vom Hilfeempfänger/Drittempfänger	-1.800,00	-1.800,00
P1.05.01.311611	Lfd. Leist. d. GS i. A.u.b. Erwerbsmind.	321300	Leistungen von Sozialleistungsträgern außerhalb von Einrichtungen	-10.000,00	-10.000,00
				<b>-11.800,00</b>	<b>-11.800,00</b>
<b>Ausgaben</b>					
P1.05.01.311611	Lfd. Leist. d. GS i. A.u.b. Erwerbsmind.	445200	Erstattungen an Gemeinden und Gemeindeverbände - Landkreis	11.800,00	11.800,00
				<b>11.800,00</b>	<b>11.800,00</b>
<b>P1.05.01.311900 Verwaltung der Sozialhilfe - örtlicher Träger</b>					
<b>Einnahmen</b>					
P1.05.01.311900	Verwaltung der Sozialhilfe - örtl. T.	348800	Erstattungen von übrigen Bereichen	-530,00	-530,00
				<b>-530,00</b>	<b>-530,00</b>
<b>Ausgaben</b>					
P1.05.01.311900	Verwaltung der Sozialhilfe - örtl. T.	401100	Dienstaufwendungen Beamte	400,00	400,00
P1.05.01.311900	Verwaltung der Sozialhilfe - örtl. T.	401200	Dienstaufwendungen Arbeitnehmer	91.900,00	116.600,00
P1.05.01.311900	Verwaltung der Sozialhilfe - örtl. T.	401210	Leistungsentgelt	1.900,00	2.400,00
P1.05.01.311900	Verwaltung der Sozialhilfe - örtl. T.	402100	Beiträge zur Versorgungskasse für Beamte	300,00	300,00
P1.05.01.311900	Verwaltung der Sozialhilfe - örtl. T.	402200	Beiträge zur Versorgungskasse für Arbeitnehmer	6.700,00	8.000,00
P1.05.01.311900	Verwaltung der Sozialhilfe - örtl. T.	403200	Beiträge zur gesetzlichen Sozialversicherung, Arbeitnehmer	20.400,00	24.500,00
P1.05.01.311900	Verwaltung der Sozialhilfe - örtl. T.	404100	Beihilfen, Unterstützungsleistungen für Beamte und Arbeitnehmer	400,00	700,00
P1.05.01.311900	Verwaltung der Sozialhilfe - örtl. T.	426110	Aus- und Fortbildungskosten einschließlich Reisekosten für Angestellte	500,00	300,00
P1.05.01.311900	Verwaltung der Sozialhilfe - örtl. T.	443105	Bücher und Zeitschriften	300,00	100,00
P1.05.01.311900	Verwaltung der Sozialhilfe - örtl. T.	443109	Sachverständigen-, Gerichts- und ähnlich Kosten	1.000,00	500,00
P1.05.01.311900	Verwaltung der Sozialhilfe - örtl. T.	443113	Reisekosten	200,00	200,00
P1.05.01.311900	Verwaltung der Sozialhilfe - örtl. T.	444100	Steuern, Versicherungen, Schadensfälle	530,00	530,00
				<b>124.530,00</b>	<b>154.530,00</b>
<b>P1.05.01.312100 Leistungen für Unterkunft und Heizung (SGBII)</b>					
<b>Einnahmen</b>					
P1.05.01.312100	Leistungen f. Unterk. u. Heizung (SGBII)	321100	Kostenbeiträge und Aufwendersersatz, Kostenersatz, außerhalb von Einrichtungen	-35.000,00	-35.000,00
P1.05.01.312100	Leistungen f. Unterk. u. Heizung (SGBII)	321103	Erstattung vom Hilfeempfänger/Drittempfänger	-500,00	-500,00
P1.05.01.312100	Leistungen f. Unterk. u. Heizung (SGBII)	321104	Erstattung nach § 50 SGB	-100,00	-100,00
P1.05.01.312100	Leistungen f. Unterk. u. Heizung (SGBII)	321300	Leistungen von Sozialleistungsträgern außerhalb von Einrichtungen	-43.000,00	-43.000,00
P1.05.01.312100	Leistungen f. Unterk. u. Heizung (SGBII)	321500	Rückzahlung gewährter Hilfen außerhalb von Einrichtungen	-3.000,00	-3.000,00
P1.05.01.312100	Leistungen f. Unterk. u. Heizung (SGBII)	321506	Tilgung und Zinsen von Darlehen § 22 Abs. 5	-2.500,00	-2.500,00
				<b>-84.100,00</b>	<b>-84.100,00</b>
<b>Ausgaben</b>					
P1.05.01.312100	Leistungen f. Unterk. u. Heizung (SGBII)	445200	Erstattungen an Gemeinden und Gemeindeverbände - Landkreis	84.100,00	84.100,00
				<b>84.100,00</b>	<b>84.100,00</b>
<b>P1.05.01.312110 Wohnungsbeschaffungskosten, Mietkautionen, Umzugskosten (§ 22 Abs. 6 SGB II)</b>					
<b>Einnahmen</b>					
P1.05.01.312110	Wohnbesch., Mietk., Umzugsk. (§22, Abs.6)	321504	Erstattung nach § 22 Abs. 6 SGB II	-12.000,00	-12.000,00
				<b>-12.000,00</b>	<b>-12.000,00</b>
<b>Ausgaben</b>					
P1.05.01.312110	Wohnbesch., Mietk., Umzugsk. (§22, Abs.6)	445200	Erstattungen an Gemeinden und Gemeindeverbände - Landkreis	12.000,00	12.000,00
				<b>12.000,00</b>	<b>12.000,00</b>
<b>P1.05.01.312300 Einmalige Leistungen (§ 24 Abs. 3 SGB II)</b>					
<b>Einnahmen</b>					
P1.05.01.312300	Einm. Leistungen (§ 24 Abs. 3 SGB II)	321100	Kostenbeiträge und Aufwendersersatz, Kostenersatz, außerhalb von Einrichtungen	-1.500,00	-1.500,00
P1.05.01.312300	Einm. Leistungen (§ 24 Abs. 3 SGB II)	321505	Erstattung nach § 23 SGB II	-1.000,00	-1.000,00
				<b>-2.500,00</b>	<b>-2.500,00</b>
<b>Ausgaben</b>					
P1.05.01.312300	Einm. Leistungen (§ 24 Abs. 3 SGB II)	445200	Erstattungen an Gemeinden und Gemeindeverbände - Landkreis	2.500,00	2.500,00
				<b>2.500,00</b>	<b>2.500,00</b>

Produkt/Kostenstelle	Bezeichnung Produkt/Kostenstelle	Sachkonto	Bezeichnung Sachkonto	2017	2018
<b>P1.05.01.312400 Arbeitslosengeld II (ohne KdU/Optionsgem.)</b>					
<b>Einnahmen</b>					
P1.05.01.312400	Arb.-losengeld II (ohne KdU/Optionsgem.)	321100	Kostenbeiträge und Aufwendungsersatz, Kostenersatz, außerhalb von Einrichtungen	-30.000,00	-30.000,00
P1.05.01.312400	Arb.-losengeld II (ohne KdU/Optionsgem.)	321103	Erstattung vom Hilfeempfänger/Drittempfänger	-6.000,00	-6.000,00
P1.05.01.312400	Arb.-losengeld II (ohne KdU/Optionsgem.)	321104	Erstattung nach § 50 SGB	-500,00	-500,00
P1.05.01.312400	Arb.-losengeld II (ohne KdU/Optionsgem.)	321200	Übergeleitete Ansprüche und Unterhaltsansprüche gegen bürgerlich-rechtlich Unterhaltsverpflichtete	-500,00	-500,00
P1.05.01.312400	Arb.-losengeld II (ohne KdU/Optionsgem.)	321300	Leistungen von Sozialleistungsträgern außerhalb von Einrichtungen	-70.000,00	-70.000,00
P1.05.01.312400	Arb.-losengeld II (ohne KdU/Optionsgem.)	321500	Rückzahlung gewährter Hilfen außerhalb von Einrichtungen	-10.000,00	-10.000,00
P1.05.01.312400	Arb.-losengeld II (ohne KdU/Optionsgem.)	321502	Tilgung und Zinsen von Darlehen § 24 Abs. 1	-12.000,00	-12.000,00
				<b>-129.000,00</b>	<b>-129.000,00</b>
<b>Ausgaben</b>					
P1.05.01.312400	Arb.-losengeld II (ohne KdU/Optionsgem.)	445200	Erstattungen an Gemeinden und Gemeindeverbände - Landkreis	129.000,00	129.000,00
				<b>129.000,00</b>	<b>129.000,00</b>
<b>P1.05.01.312900 Verwaltung der Grundsicherung für Arbeitssuchende</b>					
<b>Einnahmen</b>					
P1.05.01.312900	Verw. der GS für Arbeitssuchende	348200	Erstattungen von Gemeinden und Gemeindeverbänden	-250.100,00	-262.000,00
				<b>-250.100,00</b>	<b>-262.000,00</b>
<b>Ausgaben</b>					
P1.05.01.312900	Verw. der GS für Arbeitssuchende	401100	Dienstaufwendungen Beamte	17.000,00	18.700,00
P1.05.01.312900	Verw. der GS für Arbeitssuchende	401200	Dienstaufwendungen Arbeitnehmer	291.500,00	297.900,00
P1.05.01.312900	Verw. der GS für Arbeitssuchende	401210	Leistungsentgelt	6.000,00	6.000,00
P1.05.01.312900	Verw. der GS für Arbeitssuchende	402100	Beiträge zur Versorgungskasse für Beamte	11.500,00	11.500,00
P1.05.01.312900	Verw. der GS für Arbeitssuchende	402200	Beiträge zu Versorgungskassen für Arbeitnehmer	21.000,00	21.000,00
P1.05.01.312900	Verw. der GS für Arbeitssuchende	403200	Beiträge zur gesetzlichen Sozialversicherung, Arbeitnehmer	59.200,00	61.000,00
P1.05.01.312900	Verw. der GS für Arbeitssuchende	404100	Beihilfen, Unterstützungsleistungen für Beamte und Arbeitnehmer	3.900,00	4.500,00
P1.05.01.312900	Verw. der GS für Arbeitssuchende	426110	Aus- und Fortbildungskosten einschließlich Reisekosten für Angestellte	900,00	900,00
P1.05.01.312900	Verw. der GS für Arbeitssuchende	442900	Aufwendungen für die Inanspruchnahme von Rechten und Diensten	0,00	7.320,00
P1.05.01.312900	Verw. der GS für Arbeitssuchende	443105	Bücher und Zeitschriften	600,00	300,00
P1.05.01.312900	Verw. der GS für Arbeitssuchende	443109	Sachverständigen-, Gerichts- und ähnlich Kosten	1.000,00	500,00
P1.05.01.312900	Verw. der GS für Arbeitssuchende	443113	Reisekosten	1.500,00	1.500,00
				<b>414.100,00</b>	<b>431.120,00</b>
<b>P1.05.01.313100 Leistungen in besonderen Fällen</b>					
<b>Einnahmen</b>					
P1.05.01.313100	Leistungen in besonderen Fällen	321301	Leistungen von Sozialleistungsträgern außerhalb von Einrichtungen AsylbLG	-8.000,00	-8.000,00
P1.05.01.313100	Leistungen in besonderen Fällen	321501	Rückzahlung gewährter Hilfen außerhalb von Einrichtungen AsylbLG	-1.000,00	-1.000,00
				<b>-9.000,00</b>	<b>-9.000,00</b>
<b>Ausgaben</b>					
P1.05.01.313100	Leistungen in besonderen Fällen	445200	Erstattungen an Gemeinden und Gemeindeverbände - Landkreis	9.000,00	9.000,00
				<b>9.000,00</b>	<b>9.000,00</b>
<b>P1.05.01.313200 Grundleistungen (§ 3 AsylbLG)</b>					
<b>Einnahmen</b>					
P1.05.01.313200	Grundleistungen (§ 3 AsylbLG)	321301	Leistungen von Sozialleistungsträgern außerhalb von Einrichtungen AsylbLG	-50.000,00	-50.000,00
				<b>-50.000,00</b>	<b>-50.000,00</b>
<b>Ausgaben</b>					
P1.05.01.313200	Grundleistungen (§ 3 AsylbLG)	445200	Erstattungen an Gemeinden und Gemeindeverbände - Landkreis	50.000,00	50.000,00
				<b>50.000,00</b>	<b>50.000,00</b>
<b>P1.05.01.313300 Leistungen bei Krankheit, Schwangerschaft und Geburt (§ 4 AsylbLG)</b>					
<b>Einnahmen</b>					
P1.05.01.313300	Leist.Krank./Schw.-sch./Geb.(§ 4 AsylbLG)	321401	Sonstige Ersatzleistungen außerhalb von Einrichtungen AsylbLG	-100,00	-100,00
				<b>-100,00</b>	<b>-100,00</b>
<b>Ausgaben</b>					
P1.05.01.313300	Leist.Krank./Schw.-sch./Geb.(§ 4 AsylbLG)	445200	Erstattungen an Gemeinden und Gemeindeverbände - Landkreis	100,00	100,00
				<b>100,00</b>	<b>100,00</b>
<b>P1.05.01.313510 Sonstige Leistungen - Sachleistungen</b>					
<b>Einnahmen</b>					
P1.05.01.313510	Sonstige Leistungen - Sachleistungen	348200	Erstattungen von Gemeinden und Gemeindeverbänden	-1.000,00	-1.000,00
				<b>-1.000,00</b>	<b>-1.000,00</b>
<b>Ausgaben</b>					
P1.05.01.313510	Sonstige Leistungen - Sachleistungen	433910	Soziale Leistungen an natürliche Personen außerhalb von Einrichtungen	1.000,00	1.000,00
				<b>1.000,00</b>	<b>1.000,00</b>
<b>P1.05.01.315400 Soziale Einrichtungen für Wohnungslose</b>					
<b>Einnahmen</b>					
9131540007	Tannenkrugsiedl.47 A-E	316110	Auflösung von Sonderposten aus Investitionszuweisungen und -zuschüssen Land	-910,00	-910,00

Produkt/Kostenstelle	Bezeichnung Produkt/Kostenstelle	Sachkonto	Bezeichnung Sachkonto	2017	2018
931540001	angemietete eigene Wohnungen	332100	Benutzungsgebühren und ähnliche Entgelte	-35.000,00	-35.000,00
931540002	angemietete fremde Wohnungen	332100	Benutzungsgebühren und ähnliche Entgelte	-623.000,00	-589.000,00
931540007	Tannenkrugsiedl.47 A-E	341100	Mieten und Pachten	-5.000,00	-5.000,00
				<b>-663.910,00</b>	<b>-629.910,00</b>

Ausgaben					
9315400050	Personalkosten	401200	Dienstaufwendungen Arbeitnehmer	16.600,00	16.700,00
9315400050	Personalkosten	401210	Leistungsentgelt	400,00	400,00
9315400050	Personalkosten	402200	Beiträge zu Versorgungskassen für Arbeitnehmer	1.200,00	1.200,00
9315400050	Personalkosten	403200	Beiträge zur gesetzlichen Sozialversicherung, Arbeitnehmer	3.300,00	3.400,00
9315400050	Personalkosten	404100	Beihilfen, Unterstützungsleistungen für Beamte und Arbeitnehmer	100,00	100,00
9315400002	angemietete fremde Wohnungen	421100	Unterhaltung bauliche Anlagen (Gebäude)	9.000,00	5.000,00
9315400005	Tannenkrugsiedl.45 A - E	421100	Unterhaltung bauliche Anlagen (Gebäude)	3.500,00	3.500,00
9315400007	Tannenkrugsiedl.47 A-E	421100	Unterhaltung bauliche Anlagen (Gebäude)	3.500,00	3.500,00
9315400002	angemietete fremde Wohnungen	422200	Erwerb geringwertiger Vermögensgegenständen	10.000,00	5.000,00
9315400002	angemietete fremde Wohnungen	423100	Mieten und Pachten	655.000,00	643.000,00
9315400005	Tannenkrugsiedl.45 A - E	424110	Bewirtschaftung Strom	8.000,00	9.000,00
9315400007	Tannenkrugsiedl.47 A-E	424110	Bewirtschaftung Strom	7.000,00	7.000,00
9315400007	Tannenkrugsiedl.47 A-E	424120	Bewirtschaftung Heizung (Gas-, Öl-, Elektroheizung)	4.500,00	4.500,00
9231540001	Soziale Einr. Wohnungslose (Grundstücke)	424130	Bewirt. Frischwasser	2.500,00	2.300,00
9315400002	angemietete fremde Wohnungen	424140	Abgaben (Müll, Abwasserbeseitigung, Straßenreinigung, Kaminreinigung)	8.000,00	2.000,00
9315400005	Tannenkrugsiedl.45 A - E	424140	Abgaben (Müll, Abwasserbeseitigung, Straßenreinigung, Kaminreinigung)	400,00	400,00
9315400007	Tannenkrugsiedl.47 A-E	424140	Abgaben (Müll, Abwasserbeseitigung, Straßenreinigung, Kaminreinigung)	400,00	400,00
9231540001	Soziale Einr. Wohnungslose (Grundstücke)	424140	Abgaben (Müll, Abwasserbeseitigung, Straßenreinigung, Kaminreinigung)	6.250,00	6.000,00
9315400002	angemietete fremde Wohnungen	424150	Bewirtschaftung Reinigung (Wäsche, Vorhänge) Ungezieferbekämpfung	6.000,00	3.000,00
9315400005	Tannenkrugsiedl.45 A - E	424160	Versicherungen	300,00	300,00
9315400007	Tannenkrugsiedl.47 A-E	424160	Versicherungen	30,00	30,00
9315400002	angemietete fremde Wohnungen	442900	Aufwendungen für die Inanspruchnahme von Rechten und Diensten	3.200,00	2.000,00
9315400005	Tannenkrugsiedl.45 A - E	471130	AfA auf Gebäude	228,00	228,00
9315400006	Nebengebäude Nr. 1	471130	AfA auf Gebäude	40,00	41,00
9315400007	Tannenkrugsiedl.47 A-E	471130	AfA auf Gebäude	2.730,00	2.730,00
9231540001	Soziale Einr. Wohnungslose (Grundstücke)	481103	Aufwendungen Bauhof, Unterhaltung der Grundstücke	1.800,00	1.950,00
				<b>753.978,00</b>	<b>723.679,00</b>

P1.05.01.315500 Soziale Einrichtungen für Aussiedler und Ausländer					
Einnahmen					
P1.05.01.315500	Soz. Einricht. f.Aussiedler u.Ausländer	314100	Zuweisungen für laufende Zwecke vom Land	-2.000,00	-2.000,00
P1.05.01.315500	Soz. Einricht. f.Aussiedler u.Ausländer	332100	Benutzungsgebühren und ähnliche Entgelte	-56.000,00	0,00
9131550001	Flüchtlingsunterk. Metjendorfer Str. 337	357100	Auflösung von sonstigen Sonderposten zweckgebunden	-38,00	0,00
				<b>-58.038,00</b>	<b>-2.000,00</b>

Ausgaben					
P1.05.01.315500	Soz. Einricht. f.Aussiedler u.Ausländer	401200	Dienstaufwendungen Arbeitnehmer	34.900,00	1.500,00
P1.05.01.315500	Soz. Einricht. f.Aussiedler u.Ausländer	401210	Leistungsentgelt	700,00	100,00
P1.05.01.315500	Soz. Einricht. f.Aussiedler u.Ausländer	402200	Beiträge zu Versorgungskassen für Arbeitnehmer	2.400,00	100,00
P1.05.01.315500	Soz. Einricht. f.Aussiedler u.Ausländer	403200	Beiträge zur gesetzlichen Sozialversicherung, Arbeitnehmer	7.300,00	300,00
P1.05.01.315500	Soz. Einricht. f.Aussiedler u.Ausländer	404100	Beihilfen, Unterstützungsleistungen für Beamte und Arbeitnehmer	200,00	100,00
P1.05.01.315500	Soz. Einricht. f.Aussiedler u.Ausländer	423100	Mieten und Pachten	85.400,00	0,00
P1.05.01.315500	Soz. Einricht. f.Aussiedler u.Ausländer	424110	Bewirtschaftung Strom	35.000,00	0,00
9131550001	Flüchtlingsunterk. Metjendorfer Str. 337	424110	Bewirtschaftung Strom	500,00	0,00
9131550001	Flüchtlingsunterk. Metjendorfer Str. 337	424120	Bewirtschaftung Heizung (Gas-, Öl-, Elektroheizung)	500,00	0,00
9231550001	Grdst. Flüchtl. Metjendorfer Str.337	424130	Bewirt. Frischwasser	50,00	0,00
9131550001	Flüchtlingsunterk. Metjendorfer Str. 337	424160	Versicherungen	50,00	0,00
P1.05.01.315500	Soz. Einricht. f.Aussiedler u.Ausländer	426110	Aus- und Fortbildungskosten einschließlich Reisekosten für Angestellte	300,00	0,00
P1.05.01.315500	Soz. Einricht. f.Aussiedler u.Ausländer	431700	Zuweisungen an private Unternehmen	3.500,00	3.500,00
9131550001	Flüchtlingsunterk. Metjendorfer Str. 337	443107	Post- und Fernmeldegebühren - Telefon/Internet	500,00	0,00
P1.05.01.315500	Soz. Einricht. f.Aussiedler u.Ausländer	443113	Reisekosten	300,00	0,00
9131550001	Flüchtlingsunterk. Metjendorfer Str. 337	471130	AfA auf Gebäude	638,00	0,00
9131550006	2 Container (Dusche/Küche)	471130	AfA auf Gebäude	1.987,00	1.987,00
9131550009	FU, Materialcont. Sp. Kleibrok, A.W.21	471130	AfA auf Gebäude	66,00	66,00
9231550008	Grdst. FU Cont.Sp. Kleibrok, A.W.21	471130	AfA auf Gebäude	2.069,00	2.069,00
				<b>176.360,00</b>	<b>9.722,00</b>

P1.05.01.315600 Andere soziale Einrichtungen					
Ausgaben					
P1.05.01.315600	Andere soziale Einrichtungen	431800	Zuweisungen an übrige Bereiche	7.100,00	7.100,00
				<b>7.100,00</b>	<b>7.100,00</b>

TH5_02 Sicherheit, Ordnung und Umwelt					
P1.05.02.121000 Statistik und Wahlen					
Einnahmen					
P1.05.02.121000	Statistik und Wahlen	348100	Erstattungen vom Land	-12.000,00	-10.000,00
				<b>-12.000,00</b>	<b>-10.000,00</b>

Ausgaben					
P1.05.02.121000	Statistik und Wahlen	401200	Dienstaufwendungen Arbeitnehmer	4.000,00	8.300,00
P1.05.02.121000	Statistik und Wahlen	401210	Leistungsentgelt	100,00	200,00
P1.05.02.121000	Statistik und Wahlen	402200	Beiträge zu Versorgungskassen für Arbeitnehmer	300,00	600,00
P1.05.02.121000	Statistik und Wahlen	403200	Beiträge zur gesetzlichen Sozialversicherung, Arbeitnehmer	800,00	1.800,00
P1.05.02.121000	Statistik und Wahlen	404100	Beihilfen, Unterstützungsleistungen für Beamte und Arbeitnehmer	100,00	100,00
P1.05.02.121000	Statistik und Wahlen	422100	Unterhaltung des beweglichen Vermögens	10.000,00	0,00
P1.05.02.121000	Statistik und Wahlen	422200	Erwerb geringwertiger Vermögensgegenständen	300,00	0,00



Produkt/Kostenstelle	Bezeichnung Produkt/Kostenstelle	Sachkonto	Bezeichnung Sachkonto	2017	2018
P1.05.02.121000	Statistik und Wahlen	426110	Aus- und Fortbildungskosten einschließlich Reisekosten für Angestellte	600,00	600,00
P1.05.02.121000	Statistik und Wahlen	427100	Besondere Verwaltungs- und Betriebsaufwendungen	5.000,00	0,00
P1.05.02.121000	Statistik und Wahlen	427120	Öffentliche Bekanntmachungen	2.000,00	0,00
P1.05.02.121000	Statistik und Wahlen	442100	Aufwendungen für ehrenamtliche und sonstige Tätigkeit	7.000,00	0,00
P1.05.02.121000	Statistik und Wahlen	443100	Bürobedarf	150,00	0,00
P1.05.02.121000	Statistik und Wahlen	443105	Bücher und Zeitschriften	150,00	0,00
P1.05.02.121000	Statistik und Wahlen	443106	Post- und Fernmeldegebühren - Post	12.000,00	0,00
P1.05.02.121000	Statistik und Wahlen	443113	Reisekosten	150,00	150,00
P1.05.02.121000	Statistik und Wahlen	481100	Aufwendungen aus internen Leistungsbeziehungen	2.400,00	2.400,00
P1.05.02.121000	Statistik und Wahlen	481112	Aufwendungen Bauhof, Besondere Verwaltungs- und Betriebskosten; Sachkosten - sonstige	4.600,00	5.400,00
				<b>49.650,00</b>	<b>19.550,00</b>

**P1.05.02.122100 Ordnungsangelegenheiten**

**Einnahmen**

P1.05.02.122100	Ordnungsangelegenheiten	331100	Verwaltungsgebühren	-13.000,00	-14.000,00
P1.05.02.122100	Ordnungsangelegenheiten	342101	Erträge aus Verkauf	-800,00	-800,00
P1.05.02.122100	Ordnungsangelegenheiten	348800	Erstattungen von übrigen Bereichen	-100,00	-100,00
P1.05.02.122100	Ordnungsangelegenheiten	356100	Bußgelder	-3.000,00	-3.000,00
				<b>-16.900,00</b>	<b>-17.900,00</b>

**Ausgaben**

P1.05.02.122100	Ordnungsangelegenheiten	401200	Dienstaufwendungen Arbeitnehmer	61.000,00	57.200,00
P1.05.02.122100	Ordnungsangelegenheiten	401210	Leistungsentgelt	1.300,00	1.200,00
P1.05.02.122100	Ordnungsangelegenheiten	402200	Beiträge zu Versorgungskassen für Arbeitnehmer	4.400,00	3.900,00
P1.05.02.122100	Ordnungsangelegenheiten	403200	Beiträge zur gesetzlichen Sozialversicherung, Arbeitnehmer	12.800,00	11.900,00
P1.05.02.122100	Ordnungsangelegenheiten	404100	Beihilfen, Unterstützungsleistungen für Beamte und Arbeitnehmer	300,00	300,00
P1.05.02.122100	Ordnungsangelegenheiten	426110	Aus- und Fortbildungskosten einschließlich Reisekosten für Angestellte	600,00	500,00
P1.05.02.122100	Ordnungsangelegenheiten	427100	Besondere Verwaltungs- und Betriebsaufwendungen	10.000,00	11.000,00
P1.05.02.122100	Ordnungsangelegenheiten	427120	Öffentliche Bekanntmachungen	100,00	100,00
P1.05.02.122100	Ordnungsangelegenheiten	429100	Sonstige Sach- und Dienstleistungen	100,00	100,00
P1.05.02.122100	Ordnungsangelegenheiten	431800	Zuweisungen an übrige Bereiche	1.200,00	1.600,00
P1.05.02.122100	Ordnungsangelegenheiten	442100	Aufwendungen für ehrenamtliche und sonstige Tätigkeit	1.000,00	2.000,00
P1.05.02.122100	Ordnungsangelegenheiten	442900	Aufwendungen für die Inanspruchnahme von Rechten und Diensten	8.000,00	12.000,00
P1.05.02.122100	Ordnungsangelegenheiten	443105	Bücher und Zeitschriften	200,00	100,00
P1.05.02.122100	Ordnungsangelegenheiten	443113	Reisekosten	300,00	200,00
P1.05.02.122100	Ordnungsangelegenheiten	445000	Erstattungen an den Bund	300,00	300,00
9122100000	Ordnungsangelegenheiten	471180	AfA Auflösung Sammelposten	74,00	74,00
P1.05.02.122100	Ordnungsangelegenheiten	481112	Aufwendungen Bauhof, Besondere Verwaltungs- und Betriebskosten; Sachkosten - sonstige	5.830,00	5.450,00
				<b>107.504,00</b>	<b>107.924,00</b>

**P1.05.02.122200 Standesamt und Personenstandswesen**

**Einnahmen**

P1.05.02.122200	Standesamt und Personenstandswesen	331100	Verwaltungsgebühren	-26.500,00	-26.500,00
				<b>-26.500,00</b>	<b>-26.500,00</b>

**Ausgaben**

P1.05.02.122200	Standesamt und Personenstandswesen	401200	Dienstaufwendungen Arbeitnehmer	69.000,00	72.000,00
P1.05.02.122200	Standesamt und Personenstandswesen	401210	Leistungsentgelt	1.500,00	1.500,00
P1.05.02.122200	Standesamt und Personenstandswesen	402200	Beiträge zu Versorgungskassen für Arbeitnehmer	4.800,00	4.900,00
P1.05.02.122200	Standesamt und Personenstandswesen	403200	Beiträge zur gesetzlichen Sozialversicherung, Arbeitnehmer	14.300,00	14.900,00
P1.05.02.122200	Standesamt und Personenstandswesen	404100	Beihilfen, Unterstützungsleistungen für Beamte und Arbeitnehmer	400,00	400,00
P1.05.02.122200	Standesamt und Personenstandswesen	426110	Aus- und Fortbildungskosten einschließlich Reisekosten für Angestellte	700,00	1.300,00
P1.05.02.122200	Standesamt und Personenstandswesen	427100	Besondere Verwaltungs- und Betriebsaufwendungen	9.200,00	9.200,00
P1.05.02.122200	Standesamt und Personenstandswesen	441100	Sonstige Personal- und Versorgungsaufwendungen	200,00	200,00
P1.05.02.122200	Standesamt und Personenstandswesen	442900	Aufwendungen für die Inanspruchnahme von Rechten und Diensten	0,00	12.000,00
P1.05.02.122200	Standesamt und Personenstandswesen	442913	Mitgliedsbeiträge an Verbände und Vereine	150,00	150,00
P1.05.02.122200	Standesamt und Personenstandswesen	443113	Reisekosten	500,00	700,00
				<b>100.750,00</b>	<b>117.250,00</b>

**P1.05.02.122400 Meldeangelegenheiten**

**Einnahmen**

P1.05.02.122400	Meldeangelegenheiten	331100	Verwaltungsgebühren	-108.000,00	-109.000,00
				<b>-108.000,00</b>	<b>-109.000,00</b>

**Ausgaben**

P1.05.02.122400	Meldeangelegenheiten	401200	Dienstaufwendungen Arbeitnehmer	85.200,00	83.200,00
P1.05.02.122400	Meldeangelegenheiten	401210	Leistungsentgelt	1.700,00	1.700,00
P1.05.02.122400	Meldeangelegenheiten	402200	Beiträge zu Versorgungskassen für Arbeitnehmer	5.800,00	5.500,00
P1.05.02.122400	Meldeangelegenheiten	403200	Beiträge zur gesetzlichen Sozialversicherung, Arbeitnehmer	18.000,00	17.400,00
P1.05.02.122400	Meldeangelegenheiten	404100	Beihilfen, Unterstützungsleistungen für Beamte und Arbeitnehmer	400,00	400,00
P1.05.02.122400	Meldeangelegenheiten	426110	Aus- und Fortbildungskosten einschließlich Reisekosten für Angestellte	500,00	500,00
P1.05.02.122400	Meldeangelegenheiten	427100	Besondere Verwaltungs- und Betriebsaufwendungen	400,00	0,00
P1.05.02.122400	Meldeangelegenheiten	427120	Öffentliche Bekanntmachungen	50,00	100,00
P1.05.02.122400	Meldeangelegenheiten	442900	Aufwendungen für die Inanspruchnahme von Rechten und Diensten	3.000,00	15.520,00
P1.05.02.122400	Meldeangelegenheiten	443100	Bürobedarf	73.000,00	76.000,00
P1.05.02.122400	Meldeangelegenheiten	443105	Bücher und Zeitschriften	200,00	200,00
P1.05.02.122400	Meldeangelegenheiten	443112	Sonstige Geschäftsausgaben	3.000,00	1.000,00
P1.05.02.122400	Meldeangelegenheiten	443113	Reisekosten	100,00	100,00
P1.05.02.122400	Meldeangelegenheiten	445000	Erstattungen an den Bund	6.200,00	7.000,00
9122400000	Meldeangelegenheiten	471170	AfA auf Betriebs- und Geschäftsausstattung	324,00	324,00

Produkt/Kostenstelle	Bezeichnung Produkt/Kostenstelle	Sachkonto	Bezeichnung Sachkonto	2017	2018
				<b>197.874,00</b>	<b>208.944,00</b>
<b>P1.05.02.126100 Brandschutz; ohne Einzelfeuerwehr</b>					
<b>Einnahmen</b>					
9126100001	Brandschutz, o. Einzelfeuerwehr	314200	Zuweisungen für laufende Zwecke von Gemeinden und Gemeindeverbände	-25.000,00	-35.000,00
				<b>-25.000,00</b>	<b>-35.000,00</b>
<b>Ausgaben</b>					
9126100001	Brandschutz, o. Einzelfeuerwehr	401200	Dienstaufwendungen Arbeitnehmer	18.400,00	17.500,00
9126100001	Brandschutz, o. Einzelfeuerwehr	401210	Leistungsentgelt	500,00	400,00
9126100001	Brandschutz, o. Einzelfeuerwehr	402200	Beiträge zu Versorgungskassen für Arbeitnehmer	1.100,00	1.100,00
9126100001	Brandschutz, o. Einzelfeuerwehr	403200	Beiträge zur gesetzlichen Sozialversicherung, Arbeitnehmer	4.100,00	3.600,00
9126100001	Brandschutz, o. Einzelfeuerwehr	404100	Beihilfen, Unterstützungsleistungen für Beamte und Arbeitnehmer	100,00	100,00
9212610001	Löschwasserstellen	421110	Unterhaltung der Grundstücke	500,00	2.000,00
9212610001	Löschwasserstellen	421200	Unterhaltung des sonstigen unbeweglichen Vermögens	11.600,00	6.600,00
9212610001	Löschwasserstellen	422100	Unterhaltung des beweglichen Vermögens	3.500,00	1.300,00
9126100001	Brandschutz, o. Einzelfeuerwehr	422200	Erwerb geringwertiger Vermögensgegenständen	13.000,00	15.500,00
9212610001	Löschwasserstellen	423100	Mieten und Pachten	100,00	100,00
9126100001	Brandschutz, o. Einzelfeuerwehr	426100	Besondere Aufwendungen für Beschäftigte	42.000,00	52.300,00
9126100001	Brandschutz, o. Einzelfeuerwehr	426110	Aus- und Fortbildungskosten einschließlich Reisekosten für Angestellte	100,00	100,00
9126100001	Brandschutz, o. Einzelfeuerwehr	427100	Besondere Verwaltungs- und Betriebsaufwendungen	300,00	300,00
9126100001	Brandschutz, o. Einzelfeuerwehr	427101	Strom	800,00	1.000,00
9126100001	Löschwasserstellen	427101	Strom	200,00	200,00
9126100001	Brandschutz, o. Einzelfeuerwehr	427120	Öffentliche Bekanntmachungen	600,00	600,00
9126100001	Brandschutz, o. Einzelfeuerwehr	429100	Sonstige Sach- und Dienstleistungen	3.500,00	3.500,00
9126100001	Brandschutz, o. Einzelfeuerwehr	442100	Aufwendungen für ehrenamtliche und sonstige Tätigkeit	4.300,00	4.300,00
9126100001	Brandschutz, o. Einzelfeuerwehr	442913	Mitgliedsbeiträge an Verbände und Vereine	3.000,00	3.000,00
9126100001	Brandschutz, o. Einzelfeuerwehr	443113	Reisekosten	300,00	300,00
9126100001	Brandschutz, o. Einzelfeuerwehr	444120	Umlagen an Schadenausgleichskassen	24.000,00	25.000,00
9212610001	Löschwasserstellen	471100	AfA auf immaterielle Vermögensgegenstände	77,00	77,00
9126100001	Brandschutz, o. Einzelfeuerwehr	471130	AfA auf Gebäude	2.785,00	2.785,00
9126100001	Brandschutz, o. Einzelfeuerwehr	471150	AfA auf Maschinen und technische Anlagen	195,00	704,00
9212610001	Löschwasserstellen	471150	AfA auf Maschinen und technische Anlagen	1.223,00	1.223,00
9126100001	Brandschutz, o. Einzelfeuerwehr	471180	AfA Auflösung Sammelposten	132,00	131,00
9212610001	Löschwasserstellen	471180	AfA Auflösung Sammelposten	186,00	0,00
9212610001	Löschwasserstellen	481103	Aufwendungen Bauhof, Unterhaltung der Grundstücke	6.180,00	6.300,00
9212610001	Löschwasserstellen	481105	Aufwendungen Bauhof, Unterhaltung des beweglichen Vermögens	1.320,00	1.350,00
				<b>144.098,00</b>	<b>151.370,00</b>
<b>P1.05.02.126200.001 Ortsfeuerwehr Rastede</b>					
<b>Einnahmen</b>					
9112621001	FW-Gerätehaus Rastede mit Wohnung	341100	Mieten und Pachten	-130,00	-130,00
				<b>-130,00</b>	<b>-130,00</b>
<b>Ausgaben</b>					
9112621001	FW-Gerätehaus Rastede mit Wohnung	421100	Unterhaltung bauliche Anlagen (Gebäude)	4.800,00	18.950,00
9126210051	Sach- u. Dienstleistungen	422100	Unterhaltung des beweglichen Vermögens	3.500,00	7.500,00
9126210051	Sach- u. Dienstleistungen	422200	Erwerb geringwertiger Vermögensgegenständen	8.600,00	3.500,00
9126210051	Sach- u. Dienstleistungen	422201	Erwerb geringwertiger Vermögensgegenständen zwischen 150 - 1000 € ohne Umsatzsteuer	0,00	8.000,00
9112621001	FW-Gerätehaus Rastede mit Wohnung	424110	Bewirtschaftung Strom	2.000,00	2.500,00
9112621001	FW-Gerätehaus Rastede mit Wohnung	424120	Bewirtschaftung Heizung (Gas-, Öl-, Elektroheizung)	2.400,00	2.600,00
9212621001	FW-Gerätehaus Rastede mit Wohnung	424130	Bewirt. Frischwasser	200,00	200,00
9112621001	FW-Gerätehaus Rastede mit Wohnung	424140	Abgaben (Müll, Abwasserbeseitigung, Straßenreinigung, Kaminreinigung)	80,00	80,00
9212621001	FW-Gerätehaus Rastede mit Wohnung	424140	Abgaben (Müll, Abwasserbeseitigung, Straßenreinigung, Kaminreinigung)	1.160,00	1.250,00
9112621001	FW-Gerätehaus Rastede mit Wohnung	424150	Bewirtschaftung Reinigung (Wäsche, Vorhänge) Ungezieferbekämpfung	850,00	300,00
9112621001	FW-Gerätehaus Rastede mit Wohnung	424160	Versicherungen	550,00	550,00
9126210001	Einsatzleitwagen WST-VH-201	425100	Haltung von Fahrzeugen	2.000,00	5.000,00
9126210002	Hilfeleistungsfahrzeug WST-FR-112	425100	Haltung von Fahrzeugen	3.000,00	3.500,00
9126210004	Rüstwagen WST-EJ-440	425100	Haltung von Fahrzeugen	3.000,00	3.000,00
9126210005	Tragkraftspritzenfahrzeug WST-L-112	425100	Haltung von Fahrzeugen	3.000,00	3.000,00
9126210006	Anhänger WST-KV-400	425100	Haltung von Fahrzeugen	500,00	500,00
9126210007	Löschgruppenfahrzeug 20/16 WST-FR-471	425100	Haltung von Fahrzeugen	3.000,00	3.000,00
9126210051	Sach- u. Dienstleistungen	426100	Besondere Aufwendungen für Beschäftigte	6.500,00	8.500,00
9126210051	Sach- u. Dienstleistungen	431800	Zuweisungen an übrige Bereiche	6.200,00	6.800,00
9126210051	Sach- u. Dienstleistungen	442100	Aufwendungen für ehrenamtliche und sonstige Tätigkeit	1.700,00	1.700,00
9126210051	Sach- u. Dienstleistungen	443105	Bücher und Zeitschriften	200,00	200,00
9112621001	FW-Gerätehaus Rastede mit Wohnung	443107	Post- und Fernmeldegebühren - Telefon/Internet	1.100,00	1.100,00
9126210001	Einsatzleitwagen WST-VH-201	444110	Haftpflicht-, Unfallversicherung	400,00	500,00
9126210002	Hilfeleistungsfahrzeug WST-FR-112	444110	Haftpflicht-, Unfallversicherung	300,00	300,00
9126210004	Rüstwagen WST-EJ-440	444110	Haftpflicht-, Unfallversicherung	300,00	300,00
9126210005	Tragkraftspritzenfahrzeug WST-L-112	444110	Haftpflicht-, Unfallversicherung	200,00	300,00
9126210006	Anhänger WST-KV-400	444110	Haftpflicht-, Unfallversicherung	100,00	100,00
9126210007	Löschgruppenfahrzeug 20/16 WST-FR-471	444110	Haftpflicht-, Unfallversicherung	500,00	500,00
9112621001	FW-Gerätehaus Rastede mit Wohnung	445800	Erstattungen an übrige Bereiche	650,00	650,00
9112621001	FW-Gerätehaus Rastede mit Wohnung	471130	AfA auf Gebäude	8.381,00	7.571,00
9212621001	FW-Gerätehaus Rastede mit Wohnung	471130	AfA auf Gebäude	573,00	573,00
9112621002	Fertigarage-FW Rastede	471130	AfA auf Gebäude	30,00	30,00
9112621003	Geräteschuppen-FW Rastede	471130	AfA auf Gebäude	57,00	57,00
9126210051	Sach- u. Dienstleistungen	471150	AfA auf Maschinen und technische Anlagen	527,00	527,00
9126210002	Hilfeleistungsfahrzeug WST-FR-112	471160	AfA auf Fahrzeuge	11.562,00	11.562,00
9126210004	Rüstwagen WST-EJ-440	471160	AfA auf Fahrzeuge	75,00	0,00
9126210005	Tragkraftspritzenfahrzeug WST-L-112	471160	AfA auf Fahrzeuge	1.236,00	0,00
9126210007	Löschgruppenfahrzeug 20/16 WST-FR-471	471160	AfA auf Fahrzeuge	13.808,00	14.096,00
9126210008	Gerätewagen Logistik	471160	AfA auf Fahrzeuge	7.500,00	9.328,00

Produkt/Kostenstelle	Bezeichnung Produkt/Kostenstelle	Sachkonto	Bezeichnung Sachkonto	2017	2018
9126210007	Löschgruppenfahrzeug 20/16 WST-FR-471	471170	AfA auf Betriebs- und Geschäftsausstattung	0,00	425,00
9126210051	Sach- u. Dienstleistungen	471170	AfA auf Betriebs- und Geschäftsausstattung	5.783,00	2.641,00
9112621001	FW-Gerätehaus Rastede mit Wohnung	471170	AfA auf Betriebs- und Geschäftsausstattung	256,00	256,00
9126210051	Sach- u. Dienstleistungen	471180	AfA Auflösung Sammelposten	6.696,00	6.102,00
9112621001	FW-Gerätehaus Rastede mit Wohnung	471180	AfA Auflösung Sammelposten	0,00	46,00
912621001	FW-Gerätehaus Rastede mit Wohnung	481103	Aufwendungen Bauhof, Unterhaltung der Grundstücke	485,00	500,00
				<b>113.758,00</b>	<b>138.094,00</b>

**P1.05.02.126200.002 Ortsfeuerwehr Hahn**

**Einnahmen**

9126220051	Sach- u. Dienstleistungen	314700	Zuschüsse für laufende Zwecke von privaten Unternehmen	-100,00	-100,00
9126220051	Sach- u. Dienstleistungen	314800	Zuschüsse für laufende Zwecke von übrigen Bereich	-100,00	-100,00
9112622001	FW-Gerätehaus Hahn	316110	Auflösung von Sonderposten aus Investitionszuweisungen und -zuschüssen Land	-292,00	-292,00
9112622001	FW-Gerätehaus Hahn	316120	Auflösung von Sonderposten aus Investitionszuweisungen und -zuschüssen Gemeinden/Gemeindeverbände	-349,00	-350,00
9126220051	Sach- u. Dienstleistungen	357100	Auflösung von sonstigen Sonderposten zweckgebunden	-1.323,00	-1.323,00
				<b>-2.164,00</b>	<b>-2.165,00</b>

**Ausgaben**

9112622001	FW-Gerätehaus Hahn	421100	Unterhaltung bauliche Anlagen (Gebäude)	2.500,00	2.500,00
9126220051	Sach- u. Dienstleistungen	422100	Unterhaltung des beweglichen Vermögens	3.500,00	5.500,00
9126220051	Sach- u. Dienstleistungen	422200	Erwerb geringwertiger Vermögensgegenstände	5.700,00	2.500,00
9126220051	Sach- u. Dienstleistungen	422201	Erwerb geringwertiger Vermögensgegenständen zwischen 150 - 1000 € ohne Umsatzsteuer	0,00	6.000,00
9112622001	FW-Gerätehaus Hahn	424110	Bewirtschaftung Strom	1.500,00	1.900,00
9112622001	FW-Gerätehaus Hahn	424120	Bewirtschaftung Heizung (Gas-, Öl-, Elektroheizung)	1.200,00	1.600,00
912622001	FW-Gerätehaus Hahn	424130	Bewirt. Frischwasser	100,00	100,00
9112622001	FW-Gerätehaus Hahn	424140	Abgaben (Müll, Abwasserbeseitigung, Straßenreinigung, Kaminreinigung)	80,00	80,00
912622001	FW-Gerätehaus Hahn	424140	Abgaben (Müll, Abwasserbeseitigung, Straßenreinigung, Kaminreinigung)	490,00	600,00
9112622001	FW-Gerätehaus Hahn	424150	Bewirtschaftung Reinigung (Wäsche, Vorhänge) Ungezieferbekämpfung	350,00	200,00
9112622001	FW-Gerätehaus Hahn	424160	Versicherungen	360,00	360,00
9126220001	Löschgruppenfahrzeug WST-H-112	425100	Haltung von Fahrzeugen	5.000,00	7.000,00
9126220002	Tanklöschfahrzeug WST-HA-116	425100	Haltung von Fahrzeugen	2.500,00	2.500,00
9126220003	Gerätewagen WST-HA-245	425100	Haltung von Fahrzeugen	3.500,00	3.500,00
9126220004	Mannschaftstransportwagen WST-HA-99	425100	Haltung von Fahrzeugen	1.000,00	1.000,00
9126220006	Anhänger f. Schlauchboot WST-AH 112	425100	Haltung von Fahrzeugen	0,00	100,00
9126220051	Sach- u. Dienstleistungen	426100	Besondere Aufwendungen für Beschäftigte	3.000,00	4.500,00
9126220051	Sach- u. Dienstleistungen	431800	Zuweisungen an übrige Bereiche	400,00	500,00
9126220051	Sach- u. Dienstleistungen	442100	Aufwendungen für ehrenamtliche und sonstige Tätigkeit	1.600,00	1.600,00
9126220051	Sach- u. Dienstleistungen	443105	Bücher und Zeitschriften	200,00	200,00
9126220001	Löschgruppenfahrzeug WST-H-112	444110	Haftpflicht-, Unfallversicherung	300,00	300,00
9126220002	Tanklöschfahrzeug WST-HA-116	444110	Haftpflicht-, Unfallversicherung	200,00	300,00
9126220003	Gerätewagen WST-HA-245	444110	Haftpflicht-, Unfallversicherung	300,00	300,00
9126220004	Mannschaftstransportwagen WST-HA-99	444110	Haftpflicht-, Unfallversicherung	300,00	300,00
9126220006	Anhänger f. Schlauchboot WST-AH 112	444110	Haftpflicht-, Unfallversicherung	0,00	100,00
9112622001	FW-Gerätehaus Hahn	445800	Erstattungen an übrige Bereiche	350,00	350,00
9112622001	FW-Gerätehaus Hahn	471130	AfA auf Gebäude	3.904,00	3.904,00
9112622002	Anbau (offen)-FW Hahn	471130	AfA auf Gebäude	400,00	400,00
9112622003	Fertigarage-FW Hahn	471130	AfA auf Gebäude	28,00	28,00
912622001	FW-Gerätehaus Hahn	471130	AfA auf Gebäude	183,00	183,00
9126220001	Löschgruppenfahrzeug WST-H-112	471160	AfA auf Fahrzeuge	7.956,00	7.956,00
9126220002	Tanklöschfahrzeug WST-HA-116	471160	AfA auf Fahrzeuge	5.437,00	5.436,00
9126220003	Gerätewagen WST-HA-245	471160	AfA auf Fahrzeuge	6.102,00	6.102,00
9126220004	Mannschaftstransportwagen WST-HA-99	471160	AfA auf Fahrzeuge	75,00	0,00
9126220005	Mannschaftstransportwagen	471160	AfA auf Fahrzeuge	1.000,00	0,00
9126220051	Sach- u. Dienstleistungen	471170	AfA auf Betriebs- und Geschäftsausstattung	4.693,00	2.956,00
9112622001	FW-Gerätehaus Hahn	471170	AfA auf Betriebs- und Geschäftsausstattung	279,00	668,00
9126220051	Sach- u. Dienstleistungen	471180	AfA Auflösung Sammelposten	3.909,00	3.228,00
9112622001	FW-Gerätehaus Hahn	471180	AfA Auflösung Sammelposten	0,00	39,00
912622001	FW-Gerätehaus Hahn	481103	Aufwendungen Bauhof, Unterhaltung der Grundstücke	1.500,00	1.550,00
				<b>69.896,00</b>	<b>76.340,00</b>

**P1.05.02.126200.003 Ortsfeuerwehr Ipwege-Wahnbek**

**Einnahmen**

9112623001	FW-Gerätehaus Ipwege-Wahnbek	316120	Auflösung von Sonderposten aus Investitionszuweisungen und -zuschüssen Gemeinden/Gemeindeverbände	-341,00	-341,00
				<b>-341,00</b>	<b>-341,00</b>

**Ausgaben**

9112623001	FW-Gerätehaus Ipwege-Wahnbek	421100	Unterhaltung bauliche Anlagen (Gebäude)	2.820,00	2.820,00
9126230051	Sach- u. Dienstleistungen	422100	Unterhaltung des beweglichen Vermögens	2.000,00	4.000,00
9126230051	Sach- u. Dienstleistungen	422200	Erwerb geringwertiger Vermögensgegenstände	11.700,00	4.000,00
9126230051	Sach- u. Dienstleistungen	422201	Erwerb geringwertiger Vermögensgegenständen zwischen 150 - 1000 € ohne Umsatzsteuer	0,00	10.500,00
9112623001	FW-Gerätehaus Ipwege-Wahnbek	424110	Bewirtschaftung Strom	600,00	600,00
9112623001	FW-Gerätehaus Ipwege-Wahnbek	424120	Bewirtschaftung Heizung (Gas-, Öl-, Elektroheizung)	1.700,00	1.500,00
912623001	FW-Gerätehaus Ipwege-Wahnbek	424130	Bewirt. Frischwasser	80,00	80,00
9112623001	FW-Gerätehaus Ipwege-Wahnbek	424140	Abgaben (Müll, Abwasserbeseitigung, Straßenreinigung, Kaminreinigung)	80,00	80,00
912623001	FW-Gerätehaus Ipwege-Wahnbek	424140	Abgaben (Müll, Abwasserbeseitigung, Straßenreinigung, Kaminreinigung)	460,00	470,00
9112623001	FW-Gerätehaus Ipwege-Wahnbek	424150	Bewirtschaftung Reinigung (Wäsche, Vorhänge) Ungezieferbekämpfung	550,00	200,00
9112623001	FW-Gerätehaus Ipwege-Wahnbek	424160	Versicherungen	280,00	280,00
9126230001	Löschgruppenfahrzeug WST-JW-310	425100	Haltung von Fahrzeugen	2.500,00	2.500,00
9126230002	Tanklöschfahrzeug WST-JW-112	425100	Haltung von Fahrzeugen	2.500,00	2.500,00
9126230051	Sach- u. Dienstleistungen	426100	Besondere Aufwendungen für Beschäftigte	3.000,00	4.500,00
9126230051	Sach- u. Dienstleistungen	431800	Zuweisungen an übrige Bereiche	400,00	500,00

Produkt/Kostenstelle	Bezeichnung Produkt/Kostenstelle	Sachkonto	Bezeichnung Sachkonto	2017	2018
9126230051	Sach- u. Dienstleistungen	442100	Aufwendungen für ehrenamtliche und sonstige Tätigkeit	1.400,00	1.400,00
9126230051	Sach- u. Dienstleistungen	443105	Bücher und Zeitschriften	200,00	200,00
9126230001	Löschgruppenfahrzeug WST-JW-310	444110	Haftpflicht-, Unfallversicherung	300,00	300,00
9126230002	Tanklöschfahrzeug WST-IW-112	444110	Haftpflicht-, Unfallversicherung	300,00	300,00
9112623001	FW-Gerätehaus Ipwege-Wahnbek	445800	Erstattungen an übrige Bereiche	350,00	350,00
9112623001	FW-Gerätehaus Ipwege-Wahnbek	471130	AfA auf Gebäude	2.147,00	2.147,00
9112623001	FW-Gerätehaus Ipwege-Wahnbek	471130	AfA auf Gebäude	692,00	693,00
9126230001	Löschgruppenfahrzeug WST-JW-310	471160	AfA auf Fahrzeuge	91,00	0,00
9126230002	Tanklöschfahrzeug WST-IW-112	471160	AfA auf Fahrzeuge	6.476,00	6.475,00
9126230003	Löschgruppenfahrzeug 10/10	471160	AfA auf Fahrzeuge	0,00	8.000,00
9126230051	Sach- u. Dienstleistungen	471170	AfA auf Betriebs- und Geschäftsausstattung	1.601,00	2.690,00
9112623001	FW-Gerätehaus Ipwege-Wahnbek	471170	AfA auf Betriebs- und Geschäftsausstattung	219,00	218,00
9126230051	Sach- u. Dienstleistungen	471180	AfA Auflösung Sammelposten	3.601,00	2.839,00
912623001	FW-Gerätehaus Ipwege-Wahnbek	481103	Aufwendungen Bauhof, Unterhaltung der Grundstücke	1.550,00	1.650,00
				<b>47.597,00</b>	<b>61.792,00</b>

**P1.05.02.126200.005 Ortsfeuerwehr Loy-Barghorn**

**Einnahmen**

9112625001	FW-Gerätehaus Loy-Barghorn	316110	Auflösung von Sonderposten aus Investitionszuweisungen und -zuschüssen Land	-284,00	-284,00
9112625001	FW-Gerätehaus Loy-Barghorn	316140	Auflösung von Sonderposten aus Investitionszuweisungen und -zuschüssen sonstigen öffentlichen Bereichen	-59,00	-60,00
				<b>-343,00</b>	<b>-344,00</b>

**Ausgaben**

9112625001	FW-Gerätehaus Loy-Barghorn	421100	Unterhaltung bauliche Anlagen (Gebäude)	2.250,00	3.750,00
9126250051	Sach- u. Dienstleistungen	422100	Unterhaltung des beweglichen Vermögens	3.000,00	4.000,00
9126250051	Sach- u. Dienstleistungen	422200	Erwerb geringwertiger Vermögensgegenstände	2.000,00	2.300,00
9126250051	Sach- u. Dienstleistungen	422201	Erwerb geringwertiger Vermögensgegenständen zwischen 150 - 1000 € ohne Umsatzsteuer	0,00	2.500,00
9112625001	FW-Gerätehaus Loy-Barghorn	424110	Bewirtschaftung Strom	700,00	800,00
9112625001	FW-Gerätehaus Loy-Barghorn	424120	Bewirtschaftung Heizung (Gas-, Öl-, Elektroheizung)	1.900,00	1.900,00
9112625001	FW-Gerätehaus Loy-Barghorn	424140	Abgaben (Müll, Abwasserbeseitigung, Straßenreinigung, Kaminreinigung)	80,00	80,00
9112625001	FW-Gerätehaus Loy-Barghorn	424140	Abgaben (Müll, Abwasserbeseitigung, Straßenreinigung, Kaminreinigung)	120,00	70,00
9112625001	FW-Gerätehaus Loy-Barghorn	424150	Bewirtschaftung Reinigung (Wäsche, Vorhänge) Ungezieferbekämpfung	650,00	100,00
9112625001	FW-Gerätehaus Loy-Barghorn	424160	Versicherungen	290,00	290,00
9126250001	Löschgruppenfahrzeug WST-F-112	425100	Haltung von Fahrzeugen	3.000,00	4.000,00
9126250002	Tanklöschfahrzeug WST-FB-112	425100	Haltung von Fahrzeugen	3.000,00	4.000,00
9126250003	Schlauchwagen WST-HA-112	425100	Haltung von Fahrzeugen	3.000,00	3.000,00
9126250051	Sach- u. Dienstleistungen	426100	Besondere Aufwendungen für Beschäftigte	3.000,00	3.000,00
9126250051	Sach- u. Dienstleistungen	431800	Zuweisungen an übrige Bereiche	200,00	400,00
9126250051	Sach- u. Dienstleistungen	442100	Aufwendungen für ehrenamtliche und sonstige Tätigkeit	1.600,00	1.600,00
9126250051	Sach- u. Dienstleistungen	443105	Bücher und Zeitschriften	200,00	200,00
9112625001	FW-Gerätehaus Loy-Barghorn	443107	Post- und Fernmeldegebühren - Telefon/Internet	660,00	660,00
9126250001	Löschgruppenfahrzeug WST-F-112	444110	Haftpflicht-, Unfallversicherung	200,00	300,00
9126250002	Tanklöschfahrzeug WST-FB-112	444110	Haftpflicht-, Unfallversicherung	300,00	300,00
9126250003	Schlauchwagen WST-HA-112	444110	Haftpflicht-, Unfallversicherung	200,00	300,00
9112625001	FW-Gerätehaus Loy-Barghorn	445800	Erstattungen an übrige Bereiche	350,00	350,00
9112625001	FW-Gerätehaus Loy-Barghorn	471130	AfA auf Gebäude	3.721,00	1.174,00
9112625002	Garage-FW Loy-Barghorn	471130	AfA auf Gebäude	345,00	345,00
9126250051	Sach- u. Dienstleistungen	471150	AfA auf Maschinen und technische Anlagen	362,00	362,00
9126250001	Löschgruppenfahrzeug WST-F-112	471160	AfA auf Fahrzeuge	4.937,00	823,00
9126250002	Tanklöschfahrzeug WST-FB-112	471160	AfA auf Fahrzeuge	6.112,00	6.112,00
9126250003	Schlauchwagen WST-HA-112	471160	AfA auf Fahrzeuge	3.038,00	3.039,00
9126250051	Sach- u. Dienstleistungen	471170	AfA auf Betriebs- und Geschäftsausstattung	2.024,00	1.708,00
9112625001	FW-Gerätehaus Loy-Barghorn	471170	AfA auf Betriebs- und Geschäftsausstattung	1.465,00	1.465,00
9126250051	Sach- u. Dienstleistungen	471180	AfA Auflösung Sammelposten	2.725,00	2.446,00
9112625001	FW-Gerätehaus Loy-Barghorn	471180	AfA Auflösung Sammelposten	92,00	92,00
912625001	FW-Gerätehaus Loy-Barghorn	481103	Aufwendungen Bauhof, Unterhaltung der Grundstücke	850,00	900,00
				<b>52.371,00</b>	<b>52.366,00</b>

**P1.05.02.126200.006 Ortsfeuerwehr Neusüdende**

**Einnahmen**

9126260051	Sach- u. Dienstleistungen	357100	Auflösung von sonstigen Sonderposten zweckgebunden	-97,00	-97,00
				<b>-97,00</b>	<b>-97,00</b>

**Ausgaben**

9112626001	FW-Gerätehaus Neusüdende	421100	Unterhaltung bauliche Anlagen (Gebäude)	10.900,00	2.900,00
9126260051	Sach- u. Dienstleistungen	422100	Unterhaltung des beweglichen Vermögens	2.500,00	3.000,00
9126260051	Sach- u. Dienstleistungen	422200	Erwerb geringwertiger Vermögensgegenstände	2.800,00	4.000,00
9126260051	Sach- u. Dienstleistungen	422201	Erwerb geringwertiger Vermögensgegenständen zwischen 150 - 1000 € ohne Umsatzsteuer	0,00	4.300,00
9112626001	FW-Gerätehaus Neusüdende	424110	Bewirtschaftung Strom	560,00	800,00
9112626001	FW-Gerätehaus Neusüdende	424120	Bewirtschaftung Heizung (Gas-, Öl-, Elektroheizung)	1.200,00	1.200,00
9112626001	FW-Gerätehaus Neusüdende	424130	Bewirt. Frischwasser	100,00	100,00
9112626001	FW-Gerätehaus Neusüdende	424140	Abgaben (Müll, Abwasserbeseitigung, Straßenreinigung, Kaminreinigung)	80,00	80,00
9112626001	FW-Gerätehaus Neusüdende	424140	Abgaben (Müll, Abwasserbeseitigung, Straßenreinigung, Kaminreinigung)	170,00	120,00
9112626001	FW-Gerätehaus Neusüdende	424150	Bewirtschaftung Reinigung (Wäsche, Vorhänge) Ungezieferbekämpfung	550,00	100,00
9112626001	FW-Gerätehaus Neusüdende	424160	Versicherungen	240,00	240,00
9126260001	Tragkraftspritzenfahrzeug WST-FN-113	425100	Haltung von Fahrzeugen	2.000,00	2.000,00
9126260002	Tanklöschfahrzeug WST-FN-112	425100	Haltung von Fahrzeugen	2.500,00	3.500,00
9126260051	Sach- u. Dienstleistungen	426100	Besondere Aufwendungen für Beschäftigte	1.500,00	2.000,00
9126260051	Sach- u. Dienstleistungen	431800	Zuweisungen an übrige Bereiche	200,00	400,00
9126260051	Sach- u. Dienstleistungen	442100	Aufwendungen für ehrenamtliche und sonstige Tätigkeit	900,00	1.400,00
9126260051	Sach- u. Dienstleistungen	443105	Bücher und Zeitschriften	100,00	200,00
9126260001	Tragkraftspritzenfahrzeug WST-FN-113	444110	Haftpflicht-, Unfallversicherung	300,00	300,00



Produkt/Kostenstelle	Bezeichnung Produkt/Kostenstelle	Sachkonto	Bezeichnung Sachkonto	2017	2018
9126260002	Tanklöschfahrzeug WST-FN-112	444110	Haftpflicht-, Unfallversicherung	200,00	300,00
9112626001	FW-Gerätehaus Neusüdende	471130	AfA auf Gebäude	1.134,00	1.135,00
9126260001	Tragkraftspritzenfahrzeug WST-FN-113	471160	AfA auf Fahrzeuge	2.811,00	2.811,00
9126260002	Tanklöschfahrzeug WST-FN-112	471160	AfA auf Fahrzeuge	5.145,00	5.145,00
9126260051	Sach- u. Dienstleistungen	471170	AfA auf Betriebs- und Geschäftsausstattung	749,00	750,00
9112626001	FW-Gerätehaus Neusüdende	471170	AfA auf Betriebs- und Geschäftsausstattung	290,00	290,00
9126260051	Sach- u. Dienstleistungen	471180	AfA Auflösung Sammelposten	2.981,00	2.722,00
9112626001	FW-Gerätehaus Neusüdende	471180	AfA Auflösung Sammelposten	169,00	170,00
9212626001	FW-Gerätehaus Neusüdende	481103	Aufwendungen Bauhof, Unterhaltung der Grundstücke	1.100,00	1.150,00
				<b>41.179,00</b>	<b>41.113,00</b>

**P1.05.02.126200.007 Ortsfeuerwehr Südbäke**

**Ausgaben**

9112627001	FW-Gerätehaus Südbäke	421100	Unterhaltung bauliche Anlagen (Gebäude)	2.000,00	2.000,00
9126270051	Sach- u. Dienstleistungen	422100	Unterhaltung des beweglichen Vermögens	1.500,00	1.500,00
9126270051	Sach- u. Dienstleistungen	422200	Erwerb geringwertiger Vermögensgegenstände	4.200,00	2.100,00
9126270051	Sach- u. Dienstleistungen	422201	Erwerb geringwertiger Vermögensgegenstände zwischen 150 - 1000 € ohne Umsatzsteuer	0,00	2.300,00
9112627001	FW-Gerätehaus Südbäke	424110	Bewirtschaftung Strom	1.000,00	1.000,00
9112627001	FW-Gerätehaus Südbäke	424120	Bewirtschaftung Heizung (Gas-, Öl-, Elektroheizung)	1.400,00	1.900,00
9212627001	FW-Gerätehaus Südbäke	424130	Bewirt. Frischwasser	110,00	110,00
9112627001	FW-Gerätehaus Südbäke	424140	Abgaben (Müll, Abwasserbeseitigung, Straßenreinigung, Kaminreinigung)	80,00	80,00
9212627001	FW-Gerätehaus Südbäke	424140	Abgaben (Müll, Abwasserbeseitigung, Straßenreinigung, Kaminreinigung)	360,00	250,00
9212627002	Hist. Spritzenhaus, FW Südbäke	424140	Abgaben (Müll, Abwasserbeseitigung, Straßenreinigung, Kaminreinigung)	0,00	20,00
9112627001	FW-Gerätehaus Südbäke	424150	Bewirtschaftung Reinigung (Wäsche, Vorhänge) Ungezieferbekämpfung	350,00	100,00
9112627001	FW-Gerätehaus Südbäke	424160	Versicherungen	540,00	540,00
9126270001	Staffellöschfahrzeug WST-LS-112	425100	Haltung von Fahrzeugen	2.000,00	3.000,00
9126270002	Löschfahrzeug LF 8 (WST-EV-800)	425100	Haltung von Fahrzeugen	1.000,00	1.000,00
9126270051	Sach- u. Dienstleistungen	426100	Besondere Aufwendungen für Beschäftigte	1.500,00	2.000,00
9126270051	Sach- u. Dienstleistungen	431800	Zuweisungen an übrige Bereiche	200,00	400,00
9126270051	Sach- u. Dienstleistungen	442100	Aufwendungen für ehrenamtliche und sonstige Tätigkeit	800,00	800,00
9126270051	Sach- u. Dienstleistungen	443105	Bücher und Zeitschriften	100,00	100,00
9112627001	FW-Gerätehaus Südbäke	443107	Post- und Fernmeldegebühren - Telefon/Internet	500,00	500,00
9126270001	Staffellöschfahrzeug WST-LS-112	444110	Haftpflicht-, Unfallversicherung	300,00	300,00
9126270002	Löschfahrzeug LF 8 (WST-EV-800)	444110	Haftpflicht-, Unfallversicherung	300,00	300,00
9112627001	FW-Gerätehaus Südbäke	471130	AfA auf Gebäude	81,00	81,00
9112627002	Hist. Spritzenhaus-FW Südbäke	471130	AfA auf Gebäude	57,00	57,00
9126270001	Staffellöschfahrzeug WST-LS-112	471160	AfA auf Fahrzeuge	6.934,00	6.934,00
9126270051	Sach- u. Dienstleistungen	471170	AfA auf Betriebs- und Geschäftsausstattung	1.200,00	1.085,00
9126270051	Sach- u. Dienstleistungen	471180	AfA Auflösung Sammelposten	2.262,00	1.677,00
9112627001	FW-Gerätehaus Südbäke	471180	AfA Auflösung Sammelposten	352,00	53,00
9212627001	FW-Gerätehaus Südbäke	471180	AfA Auflösung Sammelposten	100,00	101,00
9212627001	FW-Gerätehaus Südbäke	481103	Aufwendungen Bauhof, Unterhaltung der Grundstücke	485,00	500,00
				<b>29.711,00</b>	<b>30.788,00</b>

**P1.05.02.128000 Katastrophenschutz**

**Ausgaben**

P1.05.02.128000	Katastrophenschutz	401200	Dienstaufwendungen Arbeitnehmer	600,00	600,00
P1.05.02.128000	Katastrophenschutz	401210	Leistungsentgelt	100,00	100,00
P1.05.02.128000	Katastrophenschutz	402200	Beiträge zu Versorgungskassen für Arbeitnehmer	100,00	100,00
P1.05.02.128000	Katastrophenschutz	403200	Beiträge zur gesetzlichen Sozialversicherung, Arbeitnehmer	100,00	100,00
P1.05.02.128000	Katastrophenschutz	404100	Beihilfen, Unterstützungsleistungen für Beamte und Arbeitnehmer	100,00	100,00
P1.05.02.128000	Katastrophenschutz	421100	Unterhaltung bauliche Anlagen (Gebäude)	0,00	1.750,00
P1.05.02.128000	Katastrophenschutz	422200	Erwerb geringwertiger Vermögensgegenstände	1.000,00	1.000,00
P1.05.02.128000	Katastrophenschutz	427100	Besondere Verwaltungs- und Betriebsaufwendungen	1.000,00	1.000,00
P1.05.02.128000	Katastrophenschutz	443113	Reisekosten	100,00	100,00
9128000000	Katastrophenschutz	471170	AfA auf Betriebs- und Geschäftsausstattung	3.889,00	0,00
9128000000	Katastrophenschutz	471180	AfA Auflösung Sammelposten	167,00	166,00
				<b>7.156,00</b>	<b>5.016,00</b>

**P1.05.02.537110 Recycling**

**Einnahmen**

P1.05.02.537110	Recycling	314222	Zuwendungen für laufende Zwecke von Gemeinden - Personalkosten	-7.500,00	-8.000,00
P1.05.02.537110	Recycling	341100	Mieten und Pachten	-1.400,00	-1.400,00
				<b>-8.900,00</b>	<b>-9.400,00</b>

**Ausgaben**

P1.05.02.537110	Recycling	401200	Dienstaufwendungen Arbeitnehmer	7.000,00	7.300,00
P1.05.02.537110	Recycling	403200	Beiträge zur gesetzlichen Sozialversicherung, Arbeitnehmer	2.600,00	2.800,00
P1.05.02.537110	Recycling	404100	Beihilfen, Unterstützungsleistungen für Beamte und Arbeitnehmer	100,00	100,00
P1.05.02.537110	Recycling	423100	Mieten und Pachten	3.000,00	3.000,00
				<b>12.700,00</b>	<b>13.200,00</b>

**P1.05.02.561000 Umweltschutzmaßnahmen, Klimaschutz**

**Einnahmen**

P1.05.02.561000	Umweltschutzmaßnahmen, Klimaschutz	314800	Zuschüsse für laufende Zwecke von übrigen Bereich	-45.000,00	-10.000,00
				<b>-45.000,00</b>	<b>-10.000,00</b>

**Ausgaben**

P1.05.02.561000	Umweltschutzmaßnahmen, Klimaschutz	401200	Dienstaufwendungen Arbeitnehmer	7.500,00	7.500,00
P1.05.02.561000	Umweltschutzmaßnahmen, Klimaschutz	401210	Leistungsentgelt	300,00	300,00
P1.05.02.561000	Umweltschutzmaßnahmen, Klimaschutz	402200	Beiträge zu Versorgungskassen für Arbeitnehmer	500,00	500,00
P1.05.02.561000	Umweltschutzmaßnahmen, Klimaschutz	403200	Beiträge zur gesetzlichen Sozialversicherung, Arbeitnehmer	1.400,00	1.400,00
P1.05.02.561000	Umweltschutzmaßnahmen, Klimaschutz	404100	Beihilfen, Unterstützungsleistungen für Beamte und Arbeitnehmer	100,00	100,00

Produkt/Kostenstelle	Bezeichnung Produkt/Kostenstelle	Sachkonto	Bezeichnung Sachkonto	2017	2018
P1.05.02.561000	Umweltschutzmaßnahmen, Klimaschutz	422200	Erwerb geringwertiger Vermögensgegenstände	10.000,00	10.000,00
P1.05.02.561000	Umweltschutzmaßnahmen, Klimaschutz	423100	Mieten und Pachten	1.000,00	800,00
P1.05.02.561000	Umweltschutzmaßnahmen, Klimaschutz	426110	Aus- und Fortbildungskosten einschließlich Reisekosten für Angestellte	300,00	200,00
P1.05.02.561000	Umweltschutzmaßnahmen, Klimaschutz	427100	Besondere Verwaltungs- und Betriebsaufwendungen	100,00	50,00
P1.05.02.561000	Umweltschutzmaßnahmen, Klimaschutz	427120	Öffentliche Bekanntmachungen	100,00	50,00
P1.05.02.561000	Umweltschutzmaßnahmen, Klimaschutz	431800	Zuweisungen an übrige Bereiche	1.000,00	1.000,00
P1.05.02.561000	Umweltschutzmaßnahmen, Klimaschutz	442900	Aufwendungen für die Inanspruchnahme von Rechten und Diensten	65.000,00	4.500,00
P1.05.02.561000	Umweltschutzmaßnahmen, Klimaschutz	442913	Mitgliedsbeiträge an Verbände und Vereine	400,00	400,00
P1.05.02.561000	Umweltschutzmaßnahmen, Klimaschutz	443113	Reisekosten	2.000,00	1.000,00
P1.05.02.561000	Umweltschutzmaßnahmen, Klimaschutz	481112	Aufwendungen Bauhof, Besondere Verwaltungs- und Betriebskosten; Sachkosten - sonstige	3.670,00	4.300,00
				<b>93.370,00</b>	<b>32.100,00</b>

**P1.05.02.573200.001 Wochenmarkt**

Einnahmen					
9573210000	Wochenmarkt	332100	Benutzungsgebühren und ähnliche Entgelte	-17.100,00	-17.200,00
9573210000	Wochenmarkt	338100	Erträge aus der Auflösung von Sonderposten für den Gebührenaussgleich	-277,44	0,00
9573210000	Wochenmarkt	348700	Erstattungen von privaten Unternehmen	-1.950,00	-1.700,00
				<b>-19.327,44</b>	<b>-18.900,00</b>

**Ausgaben**

9573210000	Wochenmarkt	401200	Dienstaufwendungen Arbeitnehmer	4.600,00	4.600,00
9573210000	Wochenmarkt	401210	Leistungsentgelt	100,00	100,00
9573210000	Wochenmarkt	402200	Beiträge zu Versorgungskassen für Arbeitnehmer	400,00	400,00
9573210000	Wochenmarkt	403200	Beiträge zur gesetzlichen Sozialversicherung, Arbeitnehmer	1.000,00	1.000,00
9573210000	Wochenmarkt	404100	Beihilfen, Unterstützungsleistungen für Beamte und Arbeitnehmer	100,00	100,00
9573210000	Wochenmarkt	427100	Besondere Verwaltungs- und Betriebsaufwendungen	100,00	50,00
9573210000	Wochenmarkt	427120	Öffentliche Bekanntmachungen	100,00	50,00
9573210000	Wochenmarkt	471150	AfA auf Maschinen und technische Anlagen	0,00	858,00
				<b>6.400,00</b>	<b>7.158,00</b>

**P1.05.02.573200.002 Märkte**

Ausgaben					
P1.05.02.573200.002	Märkte	401200	Dienstaufwendungen Arbeitnehmer	4.600,00	4.900,00
P1.05.02.573200.002	Märkte	401210	Leistungsentgelt	100,00	100,00
P1.05.02.573200.002	Märkte	402200	Beiträge zu Versorgungskassen für Arbeitnehmer	400,00	400,00
P1.05.02.573200.002	Märkte	403200	Beiträge zur gesetzlichen Sozialversicherung, Arbeitnehmer	1.000,00	1.000,00
P1.05.02.573200.002	Märkte	404100	Beihilfen, Unterstützungsleistungen für Beamte und Arbeitnehmer	100,00	100,00
				<b>6.200,00</b>	<b>6.500,00</b>

**P1.05.02.573200.003 Dorfgemeinschaftshäuser**

Einnahmen					
9157323001	DGH Wapeldorf	316120	Auflösung von Sonderposten aus Investitionszuweisungen und -zuschüssen Gemeinden/Gemeindeverbände	-167,00	-166,00
9157323002	DGH Nethen	341100	Mieten und Pachten	-2.000,00	-1.000,00
				<b>-2.167,00</b>	<b>-1.166,00</b>

**Ausgaben**

P1.05.02.573200.003	Dorfgemeinschaftshäuser	401200	Dienstaufwendungen Arbeitnehmer	7.300,00	7.500,00
P1.05.02.573200.003	Dorfgemeinschaftshäuser	401210	Leistungsentgelt	200,00	200,00
P1.05.02.573200.003	Dorfgemeinschaftshäuser	402200	Beiträge zu Versorgungskassen für Arbeitnehmer	400,00	400,00
P1.05.02.573200.003	Dorfgemeinschaftshäuser	403200	Beiträge zur gesetzlichen Sozialversicherung, Arbeitnehmer	2.600,00	2.800,00
P1.05.02.573200.003	Dorfgemeinschaftshäuser	404100	Beihilfen, Unterstützungsleistungen für Beamte und Arbeitnehmer	100,00	100,00
9157323001	DGH Wapeldorf	421100	Unterhaltung bauliche Anlagen (Gebäude)	1.100,00	1.100,00
9157323002	DGH Nethen	421100	Unterhaltung bauliche Anlagen (Gebäude)	1.900,00	2.200,00
9157323050	DGH Bekhausen	421100	Unterhaltung bauliche Anlagen (Gebäude)	2.050,00	2.250,00
9157323070	DGH Südbäke	421100	Unterhaltung bauliche Anlagen (Gebäude)	1.100,00	1.100,00
9157323002	DGH Nethen	424110	Bewirtschaftung Strom	1.500,00	1.700,00
9157323050	DGH Bekhausen	424110	Bewirtschaftung Strom	1.000,00	1.000,00
9157323002	DGH Nethen	424120	Bewirtschaftung Heizung (Gas-, Öl-, Elektroheizung)	5.000,00	4.200,00
9157323050	DGH Bekhausen	424120	Bewirtschaftung Heizung (Gas-, Öl-, Elektroheizung)	1.300,00	1.000,00
9257313002	DGH Nethen	424130	Bewirt. Frischwasser	200,00	200,00
9157323002	DGH Nethen	424140	Abgaben (Müll, Abwasserbeseitigung, Straßenreinigung, Kaminreinigung)	100,00	100,00
9157323050	DGH Bekhausen	424140	Abgaben (Müll, Abwasserbeseitigung, Straßenreinigung, Kaminreinigung)	100,00	100,00
9157323070	DGH Südbäke	424140	Abgaben (Müll, Abwasserbeseitigung, Straßenreinigung, Kaminreinigung)	100,00	100,00
9257313001	DGH Wapeldorf	424140	Abgaben (Müll, Abwasserbeseitigung, Straßenreinigung, Kaminreinigung)	260,00	350,00
9257313002	DGH Nethen	424140	Abgaben (Müll, Abwasserbeseitigung, Straßenreinigung, Kaminreinigung)	1.040,00	1.000,00
9257313050	DGH Bekhausen	424140	Abgaben (Müll, Abwasserbeseitigung, Straßenreinigung, Kaminreinigung)	300,00	300,00
9257313070	DGH Südbäke	424140	Abgaben (Müll, Abwasserbeseitigung, Straßenreinigung, Kaminreinigung)	700,00	200,00
9157323002	DGH Nethen	424150	Bewirtschaftung Reinigung (Wäsche, Vorhänge) Ungezieferbekämpfung	100,00	100,00
9157323050	DGH Bekhausen	424150	Bewirtschaftung Reinigung (Wäsche, Vorhänge) Ungezieferbekämpfung	100,00	100,00
9157323070	DGH Südbäke	424150	Bewirtschaftung Reinigung (Wäsche, Vorhänge) Ungezieferbekämpfung	50,00	50,00
9157323001	DGH Wapeldorf	424160	Versicherungen	100,00	100,00
9157323002	DGH Nethen	424160	Versicherungen	540,00	540,00
9157323050	DGH Bekhausen	424160	Versicherungen	170,00	170,00
9157323070	DGH Südbäke	424160	Versicherungen	30,00	30,00

Produkt/Kostenstelle	Bezeichnung Produkt/Kostenstelle	Sachkonto	Bezeichnung Sachkonto	2017	2018
9257313070	DGH Südbäke	445800	Erstattungen an übrige Bereiche	700,00	500,00
9157323050	DGH Bekhausen	471100	AfA auf immaterielle Vermögensgegenstände	203,00	203,00
9573230000	Dorfgemeinschaftshäuser	471101	AfA auf immaterielle Vermögensgegenstände aus geleisteten Investitionszuwendungen	542,00	542,00
9157323001	DGH Wapeldorf	471130	AfA auf Gebäude	766,00	766,00
9157323002	DGH Nethen	471130	AfA auf Gebäude	97,00	97,00
9157323050	DGH Bekhausen	471130	AfA auf Gebäude	2.735,00	2.735,00
9257313050	DGH Bekhausen	471130	AfA auf Gebäude	1.208,00	1.208,00
9573230000	Dorfgemeinschaftshäuser	471180	AfA Auflösung Sammelposten	400,00	0,00
9157323002	DGH Nethen	471180	AfA Auflösung Sammelposten	84,00	84,00
9257313002	DGH Nethen	481103	Aufwendungen Bauhof, Unterhaltung der Grundstücke	2.980,00	3.050,00
9257313002	DGH Nethen	481105	Aufwendungen Bauhof, Unterhaltung des beweglichen Vermögens	720,00	400,00
				<b>39.875,00</b>	<b>38.575,00</b>

### TH5\_11 Kinder- Jugend- und Familienhilfe

#### P1.05.01.361200 Förderung von Kindern in Tagespflege

##### Einnahmen

P1.05.01.361200	Förderung von Kindern in Tagespflege	341100	Mieten und Pachten	0,00	-21.600,00
				<b>0,00</b>	<b>-21.600,00</b>

##### Ausgaben

P1.05.01.361200	Förderung von Kindern in Tagespflege	423100	Mieten und Pachten	0,00	21.600,00
P1.05.01.361200	Förderung von Kindern in Tagespflege	431800	Zuweisungen an übrige Bereiche	0,00	64.600,00
P1.05.01.361200	Förderung von Kindern in Tagespflege	445200	Erstattungen an Gemeinden und Gemeindeverbände - Landkreis	5.000,00	5.000,00
				<b>5.000,00</b>	<b>91.200,00</b>

#### P1.05.01.362500 Sonst. Jugendarbeit (ohne Eindr.)

##### Einnahmen

P1.05.01.362500	Sonst. Jugendarbeit (ohne Eindr.)	314200	Zuweisungen für laufende Zwecke von Gemeinden und Gemeindeverbände	-35.600,00	-36.000,00
9362500000	Sonst. Jugendarbeit (ohne Eindr.)	316170	Auflösung von Sonderposten aus Investitionszuweisungen und -zuschüssen privater Unternehmen	-1.846,00	-1.332,00
P1.05.01.362500	Sonst. Jugendarbeit (ohne Eindr.)	341100	Mieten und Pachten	-1.000,00	-800,00
P1.05.01.362500	Sonst. Jugendarbeit (ohne Eindr.)	348800	Erstattungen von übrigen Bereichen	-18.000,00	-19.000,00
P1.05.01.362500	Sonst. Jugendarbeit (ohne Eindr.)	381100	Erträge aus internen Leistungsbeziehungen	-300,00	-300,00
				<b>-56.746,00</b>	<b>-57.432,00</b>

##### Ausgaben

P1.05.01.362500	Sonst. Jugendarbeit (ohne Eindr.)	401200	Dienstaufwendungen Arbeitnehmer	61.000,00	61.500,00
P1.05.01.362500	Sonst. Jugendarbeit (ohne Eindr.)	401210	Leistungsentgelt	1.300,00	1.300,00
P1.05.01.362500	Sonst. Jugendarbeit (ohne Eindr.)	402200	Beiträge zu Versorgungskassen für Arbeitnehmer	4.300,00	4.300,00
P1.05.01.362500	Sonst. Jugendarbeit (ohne Eindr.)	403200	Beiträge zur gesetzlichen Sozialversicherung, Arbeitnehmer	12.500,00	12.600,00
P1.05.01.362500	Sonst. Jugendarbeit (ohne Eindr.)	404100	Beihilfen, Unterstützungsleistungen für Beamte und Arbeitnehmer	200,00	300,00
P1.05.01.362500	Sonst. Jugendarbeit (ohne Eindr.)	422100	Unterhaltung des beweglichen Vermögens	200,00	200,00
P1.05.01.362500	Sonst. Jugendarbeit (ohne Eindr.)	422200	Erwerb geringwertiger Vermögensgegenstände	2.000,00	2.000,00
P1.05.01.362500	Sonst. Jugendarbeit (ohne Eindr.)	423100	Mieten und Pachten	400,00	400,00
P1.05.01.362500	Sonst. Jugendarbeit (ohne Eindr.)	425100	Haltung von Fahrzeugen	1.900,00	3.900,00
P1.05.01.362500	Sonst. Jugendarbeit (ohne Eindr.)	426110	Aus- und Fortbildungskosten einschließlich Reisekosten für Angestellte	100,00	400,00
P1.05.01.362500	Sonst. Jugendarbeit (ohne Eindr.)	427100	Besondere Verwaltungs- und Betriebsaufwendungen	1.000,00	1.000,00
P1.05.01.362500	Sonst. Jugendarbeit (ohne Eindr.)	427121	Ausstellungen und Veranstaltungen	36.000,00	36.000,00
P1.05.01.362500	Sonst. Jugendarbeit (ohne Eindr.)	431800	Zuweisungen an übrige Bereiche	2.000,00	1.500,00
P1.05.01.362500	Sonst. Jugendarbeit (ohne Eindr.)	442900	Aufwendungen für die Inanspruchnahme von Rechten und Diensten	2.400,00	2.400,00
P1.05.01.362500	Sonst. Jugendarbeit (ohne Eindr.)	443100	Bürobedarf	500,00	500,00
P1.05.01.362500	Sonst. Jugendarbeit (ohne Eindr.)	443105	Bücher und Zeitschriften	500,00	500,00
P1.05.01.362500	Sonst. Jugendarbeit (ohne Eindr.)	443112	Sonstige Geschäftsausgaben	300,00	300,00
P1.05.01.362500	Sonst. Jugendarbeit (ohne Eindr.)	443113	Reisekosten	1.000,00	2.000,00
P1.05.01.362500	Sonst. Jugendarbeit (ohne Eindr.)	444100	Steuern, Versicherungen, Schadensfälle	400,00	400,00
P1.05.01.362500	Sonst. Jugendarbeit (ohne Eindr.)	444110	Haftpflicht-, Unfallversicherung	900,00	900,00
9362500000	Sonst. Jugendarbeit (ohne Eindr.)	471160	AfA auf Fahrzeuge	3.045,00	2.531,00
9362500000	Sonst. Jugendarbeit (ohne Eindr.)	471180	AfA Auflösung Sammelposten	251,00	808,00
				<b>132.196,00</b>	<b>135.739,00</b>

#### P1.05.01.363120 Erzieherischer Kinder- und Jugendschutz

##### Ausgaben

P1.05.01.363120	Erzieherischer Kinder- und Jugendschutz	431800	Zuweisungen an übrige Bereiche	800,00	800,00
				<b>800,00</b>	<b>800,00</b>

#### P1.05.01.365100 Kindergarten Loy

##### Einnahmen

9365100000	KiGa Loy	314100	Zuweisungen für laufende Zwecke vom Land	-66.500,00	-77.500,00
9365100000	KiGa Loy	314200	Zuweisungen für laufende Zwecke von Gemeinden und Gemeindeverbänden	-40.000,00	-84.220,00
9136510001	KiGa Loy	316110	Auflösung von Sonderposten aus Investitionszuweisungen und -zuschüssen Land	-1.420,00	-1.420,00
9136510001	KiGa Loy	316120	Auflösung von Sonderposten aus Investitionszuweisungen und -zuschüssen Gemeinden/Gemeindeverbände	-1.420,00	-1.420,00
9365100000	KiGa Loy	346100	Sonstige privatrechtliche Leistungsentgelte	-62.500,00	-74.200,00
9365100000	KiGa Loy	357100	Auflösung von sonstigen Sonderposten zweckgebunden	-125,00	-58,00
9236510001	KiGa Loy	357100	Auflösung von sonstigen Sonderposten zweckgebunden	-17,00	-16,00
				<b>-171.982,00</b>	<b>-238.834,00</b>

##### Ausgaben

9365100000	KiGa Loy	401200	Dienstaufwendungen Arbeitnehmer	303.900,00	286.400,00
9365100000	KiGa Loy	401210	Leistungsentgelt	6.100,00	5.800,00
9365100000	KiGa Loy	402200	Beiträge zu Versorgungskassen für Arbeitnehmer	22.000,00	19.800,00
9365100000	KiGa Loy	403200	Beiträge zur gesetzlichen Sozialversicherung, Arbeitnehmer	63.700,00	60.700,00

Produkt/Kostenstelle	Bezeichnung Produkt/Kostenstelle	Sachkonto	Bezeichnung Sachkonto	2017	2018
9365100000	KiGa Loy	404100	Beihilfen, Unterstützungsleistungen für Beamte und Arbeitnehmer	1.300,00	1.300,00
9136510001	KiGa Loy	421100	Unterhaltung bauliche Anlagen (Gebäude)	16.800,00	11.500,00
9236510001	KiGa Loy	421110	Unterhaltung der Grundstücke	3.500,00	2.500,00
9365100000	KiGa Loy	422100	Unterhaltung des beweglichen Vermögens	700,00	700,00
9236510001	KiGa Loy	422100	Unterhaltung des beweglichen Vermögens	1.100,00	1.100,00
9365100000	KiGa Loy	422200	Erwerb geringwertiger Vermögensgegenständen	3.000,00	3.000,00
9365100000	KiGa Loy	422201	Erwerb geringwertiger Vermögensgegenständen zwischen 150 - 1000 € ohne Umsatzsteuer	0,00	650,00
9136510001	KiGa Loy	424110	Bewirtschaftung Strom	1.700,00	1.700,00
9136510001	KiGa Loy	424120	Bewirtschaftung Heizung (Gas-, Öl-, Elektroheizung)	3.500,00	3.300,00
9236510001	KiGa Loy	424130	Bewirt. Frischwasser	220,00	220,00
9136510001	KiGa Loy	424140	Abgaben (Müll, Abwasserbeseitigung, Straßenreinigung, Kaminreinigung)	100,00	100,00
9236510001	KiGa Loy	424140	Abgaben (Müll, Abwasserbeseitigung, Straßenreinigung, Kaminreinigung)	1.260,00	1.260,00
9136510001	KiGa Loy	424150	Bewirtschaftung Reinigung (Wäsche, Vorhänge) Ungezieferbekämpfung	11.970,00	9.200,00
9136510001	KiGa Loy	424160	Versicherungen	450,00	450,00
9365100000	KiGa Loy	426110	Aus- und Fortbildungskosten einschließlich Reisekosten für Angestellte	2.900,00	3.000,00
9365100000	KiGa Loy	427100	Besondere Verwaltungs- und Betriebsaufwendungen	22.500,00	21.500,00
9365100000	KiGa Loy	427121	Ausstellungen und Veranstaltungen	500,00	500,00
9365100000	KiGa Loy	441100	Sonstige Personal- und Versorgungsaufwendungen	200,00	200,00
9365100000	KiGa Loy	442900	Aufwendungen für die Inanspruchnahme von Rechten und Diensten	130,00	130,00
9365100000	KiGa Loy	442910	Beförderungskosten-Schüler, KiGA-Kinder	8.000,00	6.500,00
9365100000	KiGa Loy	443100	Bürobedarf	750,00	650,00
9365100000	KiGa Loy	443103	Kopien	150,00	150,00
9365100000	KiGa Loy	443105	Bücher und Zeitschriften	250,00	250,00
9365100000	KiGa Loy	443106	Post- und Fernmeldegebühren - Post	30,00	30,00
9136510001	KiGa Loy	443107	Post- und Fernmeldegebühren - Telefon/Internet	500,00	500,00
9365100000	KiGa Loy	443109	Sachverständigen-, Gerichts- und ähnlich Kosten	3.000,00	3.000,00
9136510001	KiGa Loy	443109	Sachverständigen-, Gerichts- und ähnlich Kosten	500,00	0,00
9365100000	KiGa Loy	443112	Sonstige Geschäftsausgaben	470,00	500,00
9365100000	KiGa Loy	443113	Reisekosten	700,00	800,00
9365100000	KiGa Loy	444110	Haftpflicht-, Unfallversicherung	3.150,00	4.050,00
9365100000	KiGa Loy	445800	Erstattungen an übrige Bereiche	1.750,00	1.750,00
9136510001	KiGa Loy	471130	AfA auf Gebäude	6.450,00	6.450,00
9136510002	Geräteschuppen Nr.1(7,20)-KiGa Loy	471130	AfA auf Gebäude	757,00	577,00
9136510003	Geräteschuppen Nr.2 (38,73)-KiGa Loy	471130	AfA auf Gebäude	16,00	140,00
9236510001	KiGa Loy	471130	AfA auf Gebäude	17,00	16,00
9365100000	KiGa Loy	471170	AfA auf Betriebs- und Geschäftsausstattung	134,00	133,00
9136510001	KiGa Loy	471170	AfA auf Betriebs- und Geschäftsausstattung	722,00	1.258,00
9236510001	KiGa Loy	471170	AfA auf Betriebs- und Geschäftsausstattung	1.664,00	2.584,00
9365100000	KiGa Loy	471180	AfA Auflösung Sammelposten	1.107,00	798,00
9136510001	KiGa Loy	471180	AfA Auflösung Sammelposten	0,00	163,00
9236510001	KiGa Loy	481103	Aufwendungen Bauhof, Unterhaltung der Grundstücke	6.375,00	6.100,00
9236510001	KiGa Loy	481105	Aufwendungen Bauhof, Unterhaltung des beweglichen Vermögens	2.125,00	2.050,00
9365100000	KiGa Loy	481112	Aufwendungen Bauhof, Besondere Verwaltungs- und Betriebskosten;	0,00	550,00
9136510001	KiGa Loy	481112	Aufwendungen Bauhof, Besondere Verwaltungs- und Betriebskosten;	520,00	0,00
9365100000	KiGa Loy	481130	Schwimmen Kita	350,00	350,00
				<b>507.017,00</b>	<b>474.359,00</b>

**P1.05.01.365200 Kindergarten Marienstraße**

**Einnahmen**

9365200000	KiGa Marienstraße	314100	Zuweisungen für laufende Zwecke vom Land	-75.500,00	-75.500,00
9365200000	KiGa Marienstraße	314200	Zuweisungen für laufende Zwecke von Gemeinden und Gemeindeverbänden	-40.000,00	-87.450,00
9136520001	KiGa Marienstraße	316120	Auflösung von Sonderposten aus Investitionszuweisungen und -zuschüssen Gemeinden/Gemeindeverbände	-1.375,00	-1.375,00
9365200000	KiGa Marienstraße	341100	Mieten und Pachten	-50,00	-50,00
9136520001	KiGa Marienstraße	341100	Mieten und Pachten	-150,00	-150,00
9365200000	KiGa Marienstraße	346100	Sonstige privatrechtliche Leistungsentgelte	-39.000,00	-46.000,00
9365200000	KiGa Marienstraße	357100	Auflösung von sonstigen Sonderposten zweckgebunden	-50,00	-51,00
				<b>-156.125,00</b>	<b>-210.576,00</b>

**Ausgaben**

9365200000	KiGa Marienstraße	401200	Dienstaufwendungen Arbeitnehmer	290.600,00	330.500,00
9365200000	KiGa Marienstraße	401210	Leistungsentgelt	5.900,00	6.700,00
9365200000	KiGa Marienstraße	402200	Beiträge zu Versorgungskassen für Arbeitnehmer	19.400,00	22.500,00
9365200000	KiGa Marienstraße	403200	Beiträge zur gesetzlichen Sozialversicherung, Arbeitnehmer	60.800,00	69.800,00
9365200000	KiGa Marienstraße	404100	Beihilfen, Unterstützungsleistungen für Beamte und Arbeitnehmer	1.200,00	1.500,00
9136520001	KiGa Marienstraße	421100	Unterhaltung bauliche Anlagen (Gebäude)	10.500,00	5.750,00
9365200000	KiGa Marienstraße	422100	Unterhaltung des beweglichen Vermögens	400,00	400,00
9236520001	KiGa Marienstraße	422100	Unterhaltung des beweglichen Vermögens	2.600,00	900,00
9365200000	KiGa Marienstraße	422200	Erwerb geringwertiger Vermögensgegenständen	1.100,00	2.750,00
9365200000	KiGa Marienstraße	422201	Erwerb geringwertiger Vermögensgegenständen zwischen 150 - 1000 € ohne Umsatzsteuer	0,00	1.300,00
9365200000	KiGa Marienstraße	423100	Mieten und Pachten	1.800,00	1.800,00
9136520001	KiGa Marienstraße	424110	Bewirtschaftung Strom	1.500,00	1.600,00
9136520001	KiGa Marienstraße	424120	Bewirtschaftung Heizung (Gas-, Öl-, Elektroheizung)	2.500,00	2.500,00
9236520001	KiGa Marienstraße	424130	Bewirt. Frischwasser	200,00	200,00
9136520001	KiGa Marienstraße	424140	Abgaben (Müll, Abwasserbeseitigung, Straßenreinigung, Kaminreinigung)	150,00	150,00
9236520001	KiGa Marienstraße	424140	Abgaben (Müll, Abwasserbeseitigung, Straßenreinigung, Kaminreinigung)	1.360,00	1.420,00
9136520001	KiGa Marienstraße	424150	Bewirtschaftung Reinigung (Wäsche, Vorhänge) Ungezieferbekämpfung	8.880,00	8.450,00



Produkt/Kostenstelle	Bezeichnung Produkt/Kostenstelle	Sachkonto	Bezeichnung Sachkonto	2017	2018
9136520001	KiGa Marienstraße	424160	Versicherungen	450,00	450,00
9365200000	KiGa Marienstraße	426100	Besondere Aufwendungen für Beschäftigte	200,00	200,00
9365200000	KiGa Marienstraße	426110	Aus- und Fortbildungskosten einschließlich Reisekosten für Angestellte	1.400,00	1.600,00
9365200000	KiGa Marienstraße	427100	Besondere Verwaltungs- und Betriebsaufwendungen	6.650,00	3.750,00
9365200000	KiGa Marienstraße	427121	Ausstellungen und Veranstaltungen	400,00	400,00
9365200000	KiGa Marienstraße	441100	Sonstige Personal- und Versorgungsaufwendungen	200,00	200,00
9365200000	KiGa Marienstraße	442900	Aufwendungen für die Inanspruchnahme von Rechten und Diensten	120,00	120,00
9365200000	KiGa Marienstraße	442910	Beförderungskosten-Schüler, KiGa-Kinder	8.000,00	5.000,00
9365200000	KiGa Marienstraße	443100	Bürobedarf	650,00	650,00
9365200000	KiGa Marienstraße	443103	Kopien	300,00	270,00
9365200000	KiGa Marienstraße	443105	Bücher und Zeitschriften	300,00	300,00
9365200000	KiGa Marienstraße	443106	Post- und Fernmeldegebühren - Post	50,00	50,00
9136520001	KiGa Marienstraße	443107	Post- und Fernmeldegebühren - Telefon/Internet	850,00	850,00
9365200000	KiGa Marienstraße	443109	Sachverständigen-, Gerichts- und ähnlich Kosten	3.000,00	3.000,00
9136520001	KiGa Marienstraße	443109	Sachverständigen-, Gerichts- und ähnlich Kosten	500,00	0,00
9365200000	KiGa Marienstraße	443112	Sonstige Geschäftsausgaben	250,00	250,00
9365200000	KiGa Marienstraße	443113	Reisekosten	500,00	400,00
9365200000	KiGa Marienstraße	444110	Haftpflicht-, Unfallversicherung	4.000,00	4.450,00
9365200000	KiGa Marienstraße	445800	Erstattungen an übrige Bereiche	1.600,00	1.600,00
9136520001	KiGa Marienstraße	471130	AfA auf Gebäude	8.074,00	7.944,00
9136520002	Holzsch.-KiGa Marien	471130	AfA auf Gebäude	687,00	687,00
9236520001	KiGa Marienstraße	471130	AfA auf Gebäude	2.175,00	2.175,00
9365200000	KiGa Marienstraße	471170	AfA auf Betriebs- und Geschäftsausstattung	115,00	115,00
9136520001	KiGa Marienstraße	471170	AfA auf Betriebs- und Geschäftsausstattung	122,00	318,00
9236520001	KiGa Marienstraße	471170	AfA auf Betriebs- und Geschäftsausstattung	2.780,00	2.788,00
9365200000	KiGa Marienstraße	471180	AfA Auflösung Sammelposten	1.181,00	884,00
9136520001	KiGa Marienstraße	471180	AfA Auflösung Sammelposten	609,00	536,00
9236520001	KiGa Marienstraße	471180	AfA Auflösung Sammelposten	173,00	173,00
9236520001	KiGa Marienstraße	481103	Aufwendungen Bauhof, Unterhaltung der Grundstücke	1.650,00	1.500,00
9236520001	KiGa Marienstraße	481105	Aufwendungen Bauhof, Unterhaltung des beweglichen Vermögens	2.000,00	1.600,00
9365200000	KiGa Marienstraße	481112	Aufwendungen Bauhof, Besondere Verwaltungs- und Betriebskosten;	0,00	550,00
9136520001	KiGa Marienstraße	481112	Aufwendungen Bauhof, Besondere Verwaltungs- und Betriebskosten;	520,00	0,00
			Sachkosten - sonstige		
9365200000	KiGa Marienstraße	481130	Schwimmen Kita	50,00	50,00
				<b>458.446,00</b>	<b>501.080,00</b>

**P1.05.01.365300 Kindergarten Mühlenstraße**

**Einnahmen**

9365300000	KiGa Mühlenstraße	314100	Zuweisungen für laufende Zwecke vom Land	-185.500,00	-197.750,00
9365300000	KiGa Mühlenstraße	314200	Zuweisungen für laufende Zwecke von Gemeinden und Gemeindeverbänden	0,00	-84.580,00
9136530001	KiGa Mühlenstraße	316100	Auflösung von Sonderposten aus Investitionszuweisungen und -zuschüssen Bund	-275,00	-275,00
9136530001	KiGa Mühlenstraße	316110	Auflösung von Sonderposten aus Investitionszuweisungen und -zuschüssen Land	-373,00	-373,00
9136530001	KiGa Mühlenstraße	316120	Auflösung von Sonderposten aus Investitionszuweisungen und -zuschüssen Gemeinden/Gemeindeverbände	-648,00	-648,00
9236530001	KiGa Mühlenstraße	316180	Auflösung von Sonderposten aus Investitionszuweisungen und -zuschüssen übriger Bereiche	-368,00	-369,00
9365300000	KiGa Mühlenstraße	346100	Sonstige privatrechtliche Leistungsentgelte	-152.000,00	-165.000,00
9365300000	KiGa Mühlenstraße	357100	Auflösung von sonstigen Sonderposten zweckgebunden	-280,00	-79,00
9236530001	KiGa Mühlenstraße	357100	Auflösung von sonstigen Sonderposten zweckgebunden	-339,00	-339,00
				<b>-339.783,00</b>	<b>-449.413,00</b>

**Ausgaben**

9365300000	KiGa Mühlenstraße	401200	Dienstaufwendungen Arbeitnehmer	666.500,00	733.900,00
9365300000	KiGa Mühlenstraße	401210	Leistungsentgelt	13.400,00	14.200,00
9365300000	KiGa Mühlenstraße	402200	Beiträge zu Versorgungskassen für Arbeitnehmer	45.700,00	47.900,00
9365300000	KiGa Mühlenstraße	403200	Beiträge zur gesetzlichen Sozialversicherung, Arbeitnehmer	139.500,00	149.500,00
9365300000	KiGa Mühlenstraße	404100	Beihilfen, Unterstützungsleistungen für Beamte und Arbeitnehmer	3.000,00	3.300,00
9136530001	KiGa Mühlenstraße	421100	Unterhaltung bauliche Anlagen (Gebäude)	4.000,00	4.000,00
9365300000	KiGa Mühlenstraße	422100	Unterhaltung des beweglichen Vermögens	5.000,00	1.500,00
9236530001	KiGa Mühlenstraße	422100	Unterhaltung des beweglichen Vermögens	3.600,00	3.300,00
9365300000	KiGa Mühlenstraße	422200	Erwerb geringwertiger Vermögensgegenstände	8.200,00	8.200,00
9365300000	KiGa Mühlenstraße	422201	Erwerb geringwertiger Vermögensgegenständen zwischen 150 - 1000 € ohne Umsatzsteuer	0,00	3.100,00
9365300000	KiGa Mühlenstraße	423100	Mieten und Pachten	150,00	0,00
9136530001	KiGa Mühlenstraße	424110	Bewirtschaftung Strom	2.200,00	3.600,00
9136530001	KiGa Mühlenstraße	424120	Bewirtschaftung Heizung (Gas-, Öl-, Elektroheizung)	3.500,00	3.500,00
9236530001	KiGa Mühlenstraße	424130	Bewirt. Frischwasser	450,00	450,00
9136530001	KiGa Mühlenstraße	424140	Abgaben (Müll, Abwasserbeseitigung, Straßenreinigung, Kaminreinigung)	100,00	100,00
9236530001	KiGa Mühlenstraße	424140	Abgaben (Müll, Abwasserbeseitigung, Straßenreinigung, Kaminreinigung)	2.720,00	3.000,00
9136530001	KiGa Mühlenstraße	424150	Bewirtschaftung Reinigung (Wäsche, Vorhänge) Ungezieferbekämpfung	16.690,00	15.920,00
9136530001	KiGa Mühlenstraße	424160	Versicherungen	1.000,00	1.000,00
9365300000	KiGa Mühlenstraße	426100	Besondere Aufwendungen für Beschäftigte	500,00	500,00
9365300000	KiGa Mühlenstraße	426110	Aus- und Fortbildungskosten einschließlich Reisekosten für Angestellte	2.500,00	2.500,00
9365300000	KiGa Mühlenstraße	427100	Besondere Verwaltungs- und Betriebsaufwendungen	51.900,00	46.500,00
9365300000	KiGa Mühlenstraße	427121	Ausstellungen und Veranstaltungen	500,00	500,00
9365300000	KiGa Mühlenstraße	441100	Sonstige Personal- und Versorgungsaufwendungen	200,00	200,00
9365300000	KiGa Mühlenstraße	442900	Aufwendungen für die Inanspruchnahme von Rechten und Diensten	800,00	800,00
9365300000	KiGa Mühlenstraße	443100	Bürobedarf	1.500,00	1.500,00
9365300000	KiGa Mühlenstraße	443103	Kopien	350,00	350,00
9365300000	KiGa Mühlenstraße	443105	Bücher und Zeitschriften	800,00	800,00

Produkt/Kostenstelle	Bezeichnung Produkt/Kostenstelle	Sachkonto	Bezeichnung Sachkonto	2017	2018
936530000	KiGa Mühlenstraße	443106	Post- und Fernmeldegebühren - Post	70,00	70,00
9136530001	KiGa Mühlenstraße	443107	Post- und Fernmeldegebühren - Telefon/Internet	950,00	1.050,00
936530000	KiGa Mühlenstraße	443109	Sachverständigen-, Gerichts- und ähnlich Kosten	3.500,00	3.500,00
9136530001	KiGa Mühlenstraße	443109	Sachverständigen-, Gerichts- und ähnlich Kosten	500,00	0,00
936530000	KiGa Mühlenstraße	443112	Sonstige Geschäftsausgaben	650,00	650,00
936530000	KiGa Mühlenstraße	443113	Reisekosten	800,00	800,00
936530000	KiGa Mühlenstraße	444110	Haftpflicht-, Unfallversicherung	8.500,00	8.750,00
936530000	KiGa Mühlenstraße	445800	Erstattungen an übrige Bereiche	2.200,00	2.200,00
9136530001	KiGa Mühlenstraße	471130	AfA auf Gebäude	9.883,00	9.115,00
9136530002	Holzsch.-KiGa Mühl.	471130	AfA auf Gebäude	153,00	153,00
9136530004	Holzgerätesch. im Sandkasten-KiGa Mühlen	471130	AfA auf Gebäude	101,00	101,00
9236530001	KiGa Mühlenstraße	471130	AfA auf Gebäude	2.632,00	2.286,00
936530000	KiGa Mühlenstraße	471170	AfA auf Betriebs- und Geschäftsausstattung	762,00	762,00
9136530001	KiGa Mühlenstraße	471170	AfA auf Betriebs- und Geschäftsausstattung	772,00	1.098,00
9236530001	KiGa Mühlenstraße	471170	AfA auf Betriebs- und Geschäftsausstattung	5.452,00	4.576,00
936530000	KiGa Mühlenstraße	471180	AfA Auflösung Sammelposten	4.073,00	4.182,00
9136530001	KiGa Mühlenstraße	471180	AfA Auflösung Sammelposten	245,00	334,00
936530000	KiGa Mühlenstraße	481100	Aufwendungen aus internen Leistungsbeziehungen	200,00	200,00
9236530001	KiGa Mühlenstraße	481103	Aufwendungen Bauhof, Unterhaltung der Grundstücke	1.770,00	2.500,00
9236530001	KiGa Mühlenstraße	481105	Aufwendungen Bauhof, Unterhaltung des beweglichen Vermögens	1.730,00	1.600,00
936530000	KiGa Mühlenstraße	481112	Aufwendungen Bauhof, Besondere Verwaltungs- und Betriebskosten;	0,00	550,00
9136530001	KiGa Mühlenstraße	481112	Aufwendungen Bauhof, Besondere Verwaltungs- und Betriebskosten;	520,00	0,00
			Sachkosten - sonstige		
				<b>1.020.223,00</b>	<b>1.094.597,00</b>

**P1.05.01.365303 Waldkindergarten Mühlenstr.**

**Einnahmen**

9365303000	KiGa Waldkindergarten	314100	Zuweisungen für laufende Zwecke vom Land	0,00	-14.000,00
9365303000	KiGa Waldkindergarten	314200	Zuweisungen für laufende Zwecke von Gemeinden und Gemeindeverbänden	0,00	-9.690,00
9365303000	KiGa Waldkindergarten	346100	Sonstige privatrechtliche Leistungsentgelte	0,00	-20.000,00
				<b>0,00</b>	<b>-43.690,00</b>

**Ausgaben**

9365303000	KiGa Waldkindergarten	401200	Dienstaufwendungen Arbeitnehmer	0,00	67.800,00
9365303000	KiGa Waldkindergarten	401210	Leistungsentgelt	0,00	1.400,00
9365303000	KiGa Waldkindergarten	402200	Beiträge zu Versorgungskassen für Arbeitnehmer	0,00	4.600,00
9365303000	KiGa Waldkindergarten	403200	Beiträge zur gesetzlichen Sozialversicherung, Arbeitnehmer	0,00	14.200,00
9365303000	KiGa Waldkindergarten	404100	Beihilfen, Unterstützungsleistungen für Beamte und Arbeitnehmer	0,00	300,00
9136530301	Waldkindergarten Mühlenstr. 58	421100	Unterhaltung bauliche Anlagen (Gebäude)	0,00	500,00
9365303000	KiGa Waldkindergarten	422100	Unterhaltung des beweglichen Vermögens	0,00	500,00
9236530301	Waldkindergarten Mühlenstr. 58	422100	Unterhaltung des beweglichen Vermögens	0,00	200,00
9365303000	KiGa Waldkindergarten	422200	Erwerb geringwertiger Vermögensgegenstände	0,00	1.000,00
9365303000	KiGa Waldkindergarten	422201	Erwerb geringwertiger Vermögensgegenstände zwischen 150 - 1000 € ohne Umsatzsteuer		1.000,00
9136530301	Waldkindergarten Mühlenstr. 58	424110	Bewirtschaftung Strom	0,00	250,00
9136530301	Waldkindergarten Mühlenstr. 58	424120	Bewirtschaftung Heizung (Gas-, Öl-, Elektroheizung)	0,00	550,00
9236530301	Waldkindergarten Mühlenstr. 58	424130	Bewirt. Frischwasser	0,00	50,00
9136530301	Waldkindergarten Mühlenstr. 58	424140	Abgaben (Müll, Abwasserbeseitigung, Straßenreinigung, Kaminreinigung)	0,00	25,00
9236530301	Waldkindergarten Mühlenstr. 58	424140	Abgaben (Müll, Abwasserbeseitigung, Straßenreinigung, Kaminreinigung)	0,00	120,00
9136530301	Waldkindergarten Mühlenstr. 58	424160	Versicherungen	0,00	75,00
9365303000	KiGa Waldkindergarten	426100	Besondere Aufwendungen für Beschäftigte	0,00	200,00
9365303000	KiGa Waldkindergarten	426110	Aus- und Fortbildungskosten einschließlich Reisekosten für Angestellte	0,00	400,00
9365303000	KiGa Waldkindergarten	427100	Besondere Verwaltungs- und Betriebsaufwendungen	0,00	1.500,00
9365303000	KiGa Waldkindergarten	427121	Ausstellungen und Veranstaltungen	0,00	200,00
9365303000	KiGa Waldkindergarten	441100	Sonstige Personal- und Versorgungsaufwendungen	0,00	200,00
9365303000	KiGa Waldkindergarten	441100	Sonstige Personal- und Versorgungsaufwendungen	0,00	200,00
9365303000	KiGa Waldkindergarten	442900	Aufwendungen für die Inanspruchnahme von Rechten und Diensten	0,00	100,00
9365303000	KiGa Waldkindergarten	443100	Bürobedarf	0,00	300,00
9365303000	KiGa Waldkindergarten	443103	Kopien	0,00	150,00
9365303000	KiGa Waldkindergarten	443105	Bücher und Zeitschriften	0,00	150,00
9365303000	KiGa Waldkindergarten	443106	Post- und Fernmeldegebühren - Post	0,00	50,00
9365303000	KiGa Waldkindergarten	443109	Sachverständigen-, Gerichts- und ähnlich Kosten	0,00	1.500,00
9365303000	KiGa Waldkindergarten	443112	Sonstige Geschäftsausgaben	0,00	200,00
9365303000	KiGa Waldkindergarten	443113	Reisekosten	0,00	200,00
9365303000	KiGa Waldkindergarten	444110	Haftpflicht-, Unfallversicherung	0,00	1.100,00
9365303000	KiGa Waldkindergarten	445800	Erstattungen an übrige Bereiche	0,00	600,00
9136530301	Waldkindergarten Mühlenstraße 58	471130	AfA auf Gebäude	0,00	130,00
				<b>0,00</b>	<b>99.750,00</b>

**P1.05.01.365500 Kindergarten Voßberg**

**Einnahmen**

9365500000	KiGa Voßberg (einschl. Gymnastikraum)	314000	Zuweisungen für laufende Zwecke von Bund	-31.000,00	-31.000,00
9365500000	KiGa Voßberg (einschl. Gymnastikraum)	314100	Zuweisungen für laufende Zwecke vom Land	-106.750,00	-161.600,00
9365500000	KiGa Voßberg (einschl. Gymnastikraum)	314200	Zuweisungen für laufende Zwecke von Gemeinden und Gemeindeverbänden	0,00	-58.110,00
9136550001	KiGa Voßberg mit Wohnung	316120	Auflösung von Sonderposten aus Investitionszuweisungen und -zuschüssen Gemeinden/Gemeindeverbände	-945,00	-945,00
9365500000	KiGa Voßberg (einschl. Gymnastikraum)	346100	Sonstige privatrechtliche Leistungsentgelte	-97.500,00	-114.500,00
9236550001	KiGa Voßb./Wohnung	357100	Auflösung von sonstigen Sonderposten zweckgebunden	-338,00	-340,00
				<b>-236.533,00</b>	<b>-366.495,00</b>

**Ausgaben**

9365500000	KiGa Voßberg (einschl. Gymnastikraum)	401200	Dienstaufwendungen Arbeitnehmer	477.500,00	526.700,00
9365500000	KiGa Voßberg (einschl. Gymnastikraum)	401210	Leistungsentgelt	9.500,00	10.000,00
9365500000	KiGa Voßberg (einschl. Gymnastikraum)	402200	Beiträge zu Versorgungskassen für Arbeitnehmer	32.100,00	32.100,00

Produkt/Kostenstelle	Bezeichnung Produkt/Kostenstelle	Sachkonto	Bezeichnung Sachkonto	2017	2018
9365500000	KiGa Voßbarg (einschl. Gymnastikraum)	403200	Beiträge zur gesetzlichen Sozialversicherung, Arbeitnehmer	97.100,00	97.900,00
9365500000	KiGa Voßbarg (einschl. Gymnastikraum)	404100	Beihilfen, Unterstützungsleistungen für Beamte und Arbeitnehmer	2.100,00	2.000,00
9136550001	KiGa Voßbarg mit Wohnung	421100	Unterhaltung bauliche Anlagen (Gebäude)	3.600,00	19.900,00
9236550001	KiGa Voßb./Wohnung	421110	Unterhaltung der Grundstücke	1.000,00	750,00
9365500000	KiGa Voßbarg (einschl. Gymnastikraum)	422100	Unterhaltung des beweglichen Vermögens	400,00	400,00
9236550001	KiGa Voßb./Wohnung	422100	Unterhaltung des beweglichen Vermögens	1.100,00	1.100,00
9365500000	KiGa Voßbarg (einschl. Gymnastikraum)	422200	Erwerb geringwertiger Vermögensgegenständen	3.540,00	4.500,00
9365500000	KiGa Voßbarg (einschl. Gymnastikraum)	422201	Erwerb geringwertiger Vermögensgegenständen zwischen 150 - 1000 € ohne Umsatzsteuer	0,00	1.000,00
9136550001	KiGa Voßbarg mit Wohnung	424110	Bewirtschaftung Strom	1.700,00	1.800,00
9136550001	KiGa Voßbarg mit Wohnung	424120	Bewirtschaftung Heizung (Gas-, Öl-, Elektroheizung)	4.500,00	4.500,00
9236550001	KiGa Voßb./Wohnung	424130	Bewirt. Frischwasser	160,00	160,00
9136550001	KiGa Voßbarg mit Wohnung	424140	Abgaben (Müll, Abwasserbeseitigung, Straßenreinigung, Kaminreinigung)	100,00	100,00
9236550001	KiGa Voßb./Wohnung	424140	Abgaben (Müll, Abwasserbeseitigung, Straßenreinigung, Kaminreinigung)	580,00	1.000,00
9136550001	KiGa Voßbarg mit Wohnung	424150	Bewirtschaftung Reinigung (Wäsche, Vorhänge) Ungezieferbekämpfung	14.665,00	13.140,00
9136550001	KiGa Voßbarg mit Wohnung	424160	Versicherungen	500,00	500,00
9365500000	KiGa Voßbarg (einschl. Gymnastikraum)	426100	Besondere Aufwendungen für Beschäftigte	200,00	200,00
9365500000	KiGa Voßbarg (einschl. Gymnastikraum)	426110	Aus- und Fortbildungskosten einschließlich Reisekosten für Angestellte	1.600,00	1.700,00
9365500000	KiGa Voßbarg (einschl. Gymnastikraum)	427100	Besondere Verwaltungs- und Betriebsaufwendungen	23.600,00	19.500,00
9365500000	KiGa Voßbarg (einschl. Gymnastikraum)	427121	Ausstellungen und Veranstaltungen	600,00	600,00
9365500000	KiGa Voßbarg (einschl. Gymnastikraum)	441100	Sonstige Personal- und Versorgungsaufwendungen	200,00	200,00
9365500000	KiGa Voßbarg (einschl. Gymnastikraum)	442900	Aufwendungen für die Inanspruchnahme von Rechten und Diensten	150,00	150,00
9365500000	KiGa Voßbarg (einschl. Gymnastikraum)	443100	Bürobedarf	350,00	350,00
9365500000	KiGa Voßbarg (einschl. Gymnastikraum)	443103	Kopien	270,00	270,00
9365500000	KiGa Voßbarg (einschl. Gymnastikraum)	443105	Bücher und Zeitschriften	650,00	650,00
9365500000	KiGa Voßbarg (einschl. Gymnastikraum)	443106	Post- und Fernmeldegebühren - Post	50,00	50,00
9136550001	KiGa Voßbarg mit Wohnung	443107	Post- und Fernmeldegebühren - Telefon/Internet	700,00	950,00
9365500000	KiGa Voßbarg (einschl. Gymnastikraum)	443109	Sachverständigen-, Gerichts- und ähnlich Kosten	2.500,00	2.500,00
9136550001	KiGa Voßbarg mit Wohnung	443109	Sachverständigen-, Gerichts- und ähnlich Kosten	500,00	0,00
9365500000	KiGa Voßbarg (einschl. Gymnastikraum)	443112	Sonstige Geschäftsausgaben	550,00	550,00
9365500000	KiGa Voßbarg (einschl. Gymnastikraum)	443113	Reisekosten	700,00	1.500,00
9365500000	KiGa Voßbarg (einschl. Gymnastikraum)	444110	Haftpflicht-, Unfallversicherung	6.550,00	7.750,00
9365500000	KiGa Voßbarg (einschl. Gymnastikraum)	445800	Erstattungen an übrige Bereiche	2.200,00	2.400,00
9365500000	KiGa Voßbarg (einschl. Gymnastikraum)	471130	AfA auf Gebäude	171,00	171,00
9136550001	KiGa Voßbarg mit Wohnung	471130	AfA auf Gebäude	6.267,00	6.267,00
9136550002	Fertigarage KiGa-Voßbarg	471130	AfA auf Gebäude	11,00	11,00
9365500000	KiGa Voßbarg (einschl. Gymnastikraum)	471170	AfA auf Betriebs- und Geschäftsausstattung	294,00	293,00
9236550001	KiGa Voßb./Wohnung	471170	AfA auf Betriebs- und Geschäftsausstattung	2.067,00	1.154,00
9365500000	KiGa Voßbarg (einschl. Gymnastikraum)	471180	AfA Auflösung Sammelposten	1.706,00	1.105,00
9365500000	KiGa Voßbarg (einschl. Gymnastikraum)	481100	Aufwendungen aus internen Leistungsbeziehungen	100,00	100,00
9236550001	KiGa Voßb./Wohnung	481103	Aufwendungen Bauhof, Unterhaltung der Grundstücke	720,00	500,00
9236550001	KiGa Voßb./Wohnung	481105	Aufwendungen Bauhof, Unterhaltung des beweglichen Vermögens	1.780,00	1.700,00
9365500000	KiGa Voßbarg (einschl. Gymnastikraum)	481112	Aufwendungen Bauhof, Besondere Verwaltungs- und Betriebskosten;	0,00	550,00
9136550001	KiGa Voßbarg mit Wohnung	481112	Aufwendungen Bauhof, Besondere Verwaltungs- und Betriebskosten; Sachkosten - sonstige	520,00	0,00
				<b>705.151,00</b>	<b>768.721,00</b>

**P1.05.01.365600 Kindergarten Feldbreite**

**Einnahmen**

9365600000	KiGa Feldbreite	314100	Zuweisungen für laufende Zwecke vom Land	-110.000,00	-152.100,00
9365600000	KiGa Feldbreite	314200	Zuweisungen für laufende Zwecke von Gemeinden und Gemeindeverbänden	0,00	-63.920,00
9136560001	KiGa Feldbreite	316100	Auflösung von Sonderposten aus Investitionszuweisungen und -zuschüssen Bund	-9.054,00	-9.055,00
9236560001	KiGa Feldbreite	316100	Auflösung von Sonderposten aus Investitionszuweisungen und -zuschüssen Bund	-5.851,00	-5.852,00
9136560001	KiGa Feldbreite	316110	Auflösung von Sonderposten aus Investitionszuweisungen und -zuschüssen Land	-200,00	-200,00
9236560001	KiGa Feldbreite	316110	Auflösung von Sonderposten aus Investitionszuweisungen und -zuschüssen Land	-250,00	-252,00
9136560001	KiGa Feldbreite	316120	Auflösung von Sonderposten aus Investitionszuweisungen und -zuschüssen Gemeinden/Gemeindeverbände	-1.565,00	-1.565,00
9136560001	KiGa Feldbreite	341100	Mieten und Pachten	-500,00	-500,00
9365600000	KiGa Feldbreite	346100	Sonstige privatrechtliche Leistungsentgelte	-107.500,00	-106.000,00
9365600000	KiGa Feldbreite	357100	Auflösung von sonstigen Sonderposten zweckgebunden	-225,00	-292,00
				<b>-235.145,00</b>	<b>-339.736,00</b>

**Ausgaben**

9365600000	KiGa Feldbreite	401200	Dienstaufwendungen Arbeitnehmer	443.900,00	465.000,00
9365600000	KiGa Feldbreite	401210	Leistungsentgelt	8.900,00	8.700,00
9365600000	KiGa Feldbreite	402200	Beiträge zu Versorgungskassen für Arbeitnehmer	30.400,00	30.200,00
9365600000	KiGa Feldbreite	403200	Beiträge zur gesetzlichen Sozialversicherung, Arbeitnehmer	91.300,00	92.500,00
9365600000	KiGa Feldbreite	404100	Beihilfen, Unterstützungsleistungen für Beamte und Arbeitnehmer	1.800,00	2.000,00
9136560001	KiGa Feldbreite	421100	Unterhaltung bauliche Anlagen (Gebäude)	4.100,00	6.200,00
9136560002	Ger.sch. Kita Feldb.	421100	Unterhaltung bauliche Anlagen (Gebäude)	0,00	1.000,00
9365600000	KiGa Feldbreite	422100	Unterhaltung des beweglichen Vermögens	500,00	500,00
9236560001	KiGa Feldbreite	422100	Unterhaltung des beweglichen Vermögens	2.600,00	2.100,00
9365600000	KiGa Feldbreite	422200	Erwerb geringwertiger Vermögensgegenständen	2.800,00	4.500,00
9365600000	KiGa Feldbreite	422201	Erwerb geringwertiger Vermögensgegenständen zwischen 150 - 1000 € ohne Umsatzsteuer		700,00
9365600000	KiGa Feldbreite	423100	Mieten und Pachten	4.500,00	4.200,00
9136560001	KiGa Feldbreite	424110	Bewirtschaftung Strom	4.000,00	3.600,00
9136560001	KiGa Feldbreite	424120	Bewirtschaftung Heizung (Gas-, Öl-, Elektroheizung)	1.700,00	1.500,00
9236560001	KiGa Feldbreite	424130	Bewirt. Frischwasser	450,00	450,00

Produkt/Kostenstelle	Bezeichnung Produkt/Kostenstelle	Sachkonto	Bezeichnung Sachkonto	2017	2018
9136560001	KiGa Feldbreite	424140	Abgaben (Müll, Abwasserbeseitigung, Straßenreinigung, Kaminreinigung)	50,00	50,00
9236560001	KiGa Feldbreite	424140	Abgaben (Müll, Abwasserbeseitigung, Straßenreinigung, Kaminreinigung)	3.000,00	3.100,00
9136560001	KiGa Feldbreite	424150	Bewirtschaftung Reinigung (Wäsche, Vorhänge) Ungezieferbekämpfung	14.925,00	13.100,00
9136560001	KiGa Feldbreite	424160	Versicherungen	600,00	600,00
9365600000	KiGa Feldbreite	426100	Besondere Aufwendungen für Beschäftigte	200,00	200,00
9365600000	KiGa Feldbreite	426110	Aus- und Fortbildungskosten einschließlich Reisekosten für Angestellte	2.000,00	1.500,00
9365600000	KiGa Feldbreite	427100	Besondere Verwaltungs- und Betriebsaufwendungen	19.000,00	19.500,00
9365600000	KiGa Feldbreite	427121	Ausstellungen und Veranstaltungen	750,00	750,00
9365600000	KiGa Feldbreite	441100	Sonstige Personal- und Versorgungsaufwendungen	200,00	200,00
9365600000	KiGa Feldbreite	442900	Aufwendungen für die Inanspruchnahme von Rechten und Diensten	130,00	130,00
9365600000	KiGa Feldbreite	443100	Bürobedarf	600,00	350,00
9365600000	KiGa Feldbreite	443103	Kopien	200,00	150,00
9365600000	KiGa Feldbreite	443105	Bücher und Zeitschriften	550,00	400,00
9365600000	KiGa Feldbreite	443106	Post- und Fernmeldegebühren - Post	70,00	50,00
9136560001	KiGa Feldbreite	443107	Post- und Fernmeldegebühren - Telefon/Internet	1.270,00	1.300,00
9365600000	KiGa Feldbreite	443109	Sachverständigen-, Gerichts- und ähnlich Kosten	2.500,00	2.500,00
9136560001	KiGa Feldbreite	443109	Sachverständigen-, Gerichts- und ähnlich Kosten	500,00	0,00
9365600000	KiGa Feldbreite	443112	Sonstige Geschäftsausgaben	650,00	650,00
9365600000	KiGa Feldbreite	443113	Reisekosten	700,00	900,00
9365600000	KiGa Feldbreite	444110	Haftpflicht-, Unfallversicherung	7.050,00	7.750,00
9365600000	KiGa Feldbreite	445800	Erstattungen an übrige Bereiche	2.250,00	2.400,00
9136560001	KiGa Feldbreite	471130	AfA auf Gebäude	17.315,00	17.314,00
9136560002	Geräteschuppen Kindergarten Feldbreite	471130	AfA auf Gebäude	1.438,00	1.338,00
9236560001	KiGa Feldbreite	471130	AfA auf Gebäude	21.027,00	21.022,00
9136560001	KiGa Feldbreite	471170	AfA auf Betriebs- und Geschäftsausstattung	888,00	887,00
9236560001	KiGa Feldbreite	471170	AfA auf Betriebs- und Geschäftsausstattung	8.166,00	8.168,00
9365600000	KiGa Feldbreite	471180	AfA Auflösung Sammelposten	1.479,00	1.144,00
9136560001	KiGa Feldbreite	471180	AfA Auflösung Sammelposten	51,00	137,00
9236560001	KiGa Feldbreite	481103	Aufwendungen Bauhof, Unterhaltung der Grundstücke	1.790,00	1.800,00
9236560001	KiGa Feldbreite	481105	Aufwendungen Bauhof, Unterhaltung des beweglichen Vermögens	2.060,00	1.700,00
				<b>708.359,00</b>	<b>732.240,00</b>

**P1.05.01.365601 Kindergarten Feldbreite II**

**Einnahmen**

9365601000	KiGa Feldbreite II	314100	Zuweisungen für laufende Zwecke vom Land	0,00	-60.000,00
9365601000	KiGa Feldbreite II	314200	Zuweisungen für laufende Zwecke von Gemeinden und Gemeindeverbänden	0,00	-30.990,00
9136560101	KiGa Feldbreite II	316120	Auflösung von Sonderposten aus Investitionszuweisungen und -zuschüssen Gemeinden/Gemeindeverbände	0,00	-6.100,00
9365601000	KiGa Feldbreite II	346100	Sonstige privatrechtliche Leistungsentgelte	0,00	-46.000,00
				<b>0,00</b>	<b>-143.090,00</b>

**Ausgaben**

9365601000	KiGa Feldbreite II	401200	Dienstaufwendungen Arbeitnehmer	0,00	179.700,00
9365601000	KiGa Feldbreite II	401210	Leistungsentgelt	0,00	3.600,00
9365601000	KiGa Feldbreite II	402200	Beiträge zu Versorgungskassen für Arbeitnehmer	0,00	11.900,00
9365601000	KiGa Feldbreite II	403200	Beiträge zur gesetzlichen Sozialversicherung, Arbeitnehmer	0,00	37.200,00
9365601000	KiGa Feldbreite II	404100	Beihilfen, Unterstützungsleistungen für Beamte und Arbeitnehmer	0,00	700,00
9365601000	KiGa Feldbreite II	422100	Unterhaltung des beweglichen Vermögens	0,00	500,00
9365601000	KiGa Feldbreite II	422200	Erwerb geringwertiger Vermögensgegenständen	0,00	2.000,00
9365601000	KiGa Feldbreite II	422201	Erwerb geringwertiger Vermögensgegenständen zwischen 150 - 1000 € ohne Umsatzsteuer	0,00	2.000,00
9365601000	KiGa Feldbreite II	426110	Aus- und Fortbildungskosten einschließlich Reisekosten für Angestellte	0,00	1.500,00
9365601000	KiGa Feldbreite II	427100	Besondere Verwaltungs- und Betriebsaufwendungen	0,00	12.000,00
9365601000	KiGa Feldbreite II	427121	Ausstellungen und Veranstaltungen	0,00	400,00
9365601000	KiGa Feldbreite II	441100	Sonstige Personal- und Versorgungsaufwendungen	0,00	200,00
9365601000	KiGa Feldbreite II	441100	Sonstige Personal- und Versorgungsaufwendungen	0,00	200,00
9365601000	KiGa Feldbreite II	442900	Aufwendungen für die Inanspruchnahme von Rechten und Diensten	0,00	120,00
9365601000	KiGa Feldbreite II	443100	Bürobedarf	0,00	650,00
9365601000	KiGa Feldbreite II	443103	Kopien	0,00	270,00
9365601000	KiGa Feldbreite II	443105	Bücher und Zeitschriften	0,00	300,00
9365601000	KiGa Feldbreite II	443106	Post- und Fernmeldegebühren - Post	0,00	50,00
9365601000	KiGa Feldbreite II	443109	Sachverständigen-, Gerichts- und ähnlich Kosten	0,00	3.200,00
9365601000	KiGa Feldbreite II	443112	Sonstige Geschäftsausgaben	0,00	250,00
9365601000	KiGa Feldbreite II	443113	Reisekosten	0,00	600,00
9365601000	KiGa Feldbreite II	444110	Haftpflicht-, Unfallversicherung	0,00	3.600,00
9365601000	KiGa Feldbreite II	445800	Erstattungen an übrige Bereiche	0,00	1.600,00
9136560101	KiGa Feldbreite II	471130	AfA auf Gebäude	0,00	26.250,00
				<b>0,00</b>	<b>288.790,00</b>

**P1.05.01.365700 Hort Feldbreite**

**Einnahmen**

9365700000	Hort Feldbreite	314100	Zuweisungen für laufende Zwecke vom Land	-14.300,00	-14.750,00
9365700000	Hort Feldbreite	346100	Sonstige privatrechtliche Leistungsentgelte	-35.500,00	-35.500,00
				<b>-49.800,00</b>	<b>-50.250,00</b>

**Ausgaben**

9365700000	Hort Feldbreite	401200	Dienstaufwendungen Arbeitnehmer	60.000,00	64.100,00
9365700000	Hort Feldbreite	401210	Leistungsentgelt	1.200,00	2.000,00
9365700000	Hort Feldbreite	402200	Beiträge zu Versorgungskassen für Arbeitnehmer	4.000,00	4.400,00
9365700000	Hort Feldbreite	403200	Beiträge zur gesetzlichen Sozialversicherung, Arbeitnehmer	12.500,00	13.600,00
9365700000	Hort Feldbreite	404100	Beihilfen, Unterstützungsleistungen für Beamte und Arbeitnehmer	300,00	300,00



Produkt/Kostenstelle	Bezeichnung Produkt/Kostenstelle	Sachkonto	Bezeichnung Sachkonto	2017	2018
9365700000	Hort Feldbreite	422100	Unterhaltung des beweglichen Vermögens	250,00	250,00
9365700000	Hort Feldbreite	422200	Erwerb geringwertiger Vermögensgegenstände	1.100,00	1.100,00
9365700000	Hort Feldbreite	422201	Erwerb geringwertiger Vermögensgegenstände zwischen 150 - 1000 € ohne Umsatzsteuer	0,00	1.200,00
9136590901	Hort Feldbreite	424150	Bewirtschaftung Reinigung (Wäsche, Vorhänge) Ungezieferbekämpfung	3.420,00	3.120,00
9365700000	Hort Feldbreite	426110	Aus- und Fortbildungskosten einschließlich Reisekosten für Angestellte	400,00	400,00
9365700000	Hort Feldbreite	427100	Besondere Verwaltungs- und Betriebsaufwendungen	13.300,00	12.800,00
9365700000	Hort Feldbreite	427121	Ausstellungen und Veranstaltungen	200,00	250,00
9365700000	Hort Feldbreite	441100	Sonstige Personal- und Versorgungsaufwendungen	200,00	200,00
9365700000	Hort Feldbreite	442900	Aufwendungen für die Inanspruchnahme von Rechten und Diensten	130,00	100,00
9365700000	Hort Feldbreite	443100	Bürobedarf	130,00	100,00
9365700000	Hort Feldbreite	443103	Kopien	90,00	90,00
9365700000	Hort Feldbreite	443105	Bücher und Zeitschriften	150,00	110,00
9365700000	Hort Feldbreite	443106	Post- und Fernmeldegebühren - Post	30,00	30,00
9365700000	Hort Feldbreite	443109	Sachverständigen-, Gerichts- und ähnlich Kosten	500,00	500,00
9136590901	Hort Feldbreite	443109	Sachverständigen-, Gerichts- und ähnlich Kosten	500,00	0,00
9365700000	Hort Feldbreite	443112	Sonstige Geschäftsausgaben	150,00	150,00
9365700000	Hort Feldbreite	443113	Reisekosten	200,00	200,00
9365700000	Hort Feldbreite	444110	Haftpflicht-, Unfallversicherung	1.385,00	1.585,00
9365700000	Hort Feldbreite	445800	Erstattungen an übrige Bereiche	750,00	500,00
9365700000	Hort Feldbreite	471170	AfA auf Betriebs- und Geschäftsausstattung	171,00	110,00
9136590901	Hort Feldbreite	471170	AfA auf Betriebs- und Geschäftsausstattung	253,00	252,00
9365700000	Hort Feldbreite	471180	AfA Auflösung Sammelposten	393,00	390,00
				<b>101.702,00</b>	<b>107.837,00</b>

**P1.05.01.365900.001 Diakonisches Werk Hahn-Lehmden**

**Einnahmen**

9365910000	Diakonisches Werk Hahn-Lehmden	314100	Zuweisungen für laufende Zwecke vom Land	-29.000,00	-52.800,00
9365910000	Diakonisches Werk Hahn-Lehmden	314200	Zuweisungen für laufende Zwecke von Gemeinden und Gemeindeverbänden	0,00	-60.050,00
9365910000	Diakonisches Werk Hahn-Lehmden	316170	Auflösung von Sonderposten aus Investitionszuweisungen und -zuschüssen privater Unternehmen	-108,00	-107,00
9365910000	Diakonisches Werk Hahn-Lehmden	316190	Auflösung von Sonderposten aus Investitionszuweisungen und -zuschüssen pauschal	-1.278,00	0,00
				<b>-30.386,00</b>	<b>-112.957,00</b>

**Ausgaben**

9365910000	Diakonisches Werk Hahn-Lehmden	431800	Zuweisungen an übrige Bereiche	575.000,00	581.000,00
9365910000	Diakonisches Werk Hahn-Lehmden	471100	AfA auf immaterielle Vermögensgegenstände	76.158,00	84.793,00
9365910000	Diakonisches Werk Hahn-Lehmden	471101	AfA auf immaterielle Vermögensgegenstände aus geleisteten Investitionszuwendungen	953,00	8.005,00
				<b>652.111,00</b>	<b>673.798,00</b>

**P1.05.01.365900.002 Diakonisches Hort Werk Wahnbek**

**Einnahmen**

9365920000	Diakonisches Hort Werk Wahnbek	314100	Zuweisungen für laufende Zwecke vom Land	-75.000,00	-102.000,00
9365920000	Diakonisches Hort Werk Wahnbek	314200	Zuweisungen für laufende Zwecke von Gemeinden und Gemeindeverbänden	0,00	-78.130,00
				<b>-75.000,00</b>	<b>-180.130,00</b>

**Ausgaben**

9365920000	Diakonisches Hort Werk Wahnbek	431800	Zuweisungen an übrige Bereiche	763.000,00	888.000,00
9365920000	Diakonisches Hort Werk Wahnbek	471100	AfA auf immaterielle Vermögensgegenstände	3.595,00	2.777,00
9365920000	Diakonisches Hort Werk Wahnbek	471170	AfA auf Betriebs- und Geschäftsausstattung	170,00	169,00
				<b>766.765,00</b>	<b>890.946,00</b>

**P1.05.01.365900.003 Spielkreis Delfshausen**

**Einnahmen**

9365930000	Spielkreis Delfshausen	314100	Zuweisungen für laufende Zwecke vom Land	-5.000,00	-5.500,00
9365930000	Spielkreis Delfshausen	314200	Zuweisungen für laufende Zwecke von Gemeinden und Gemeindeverbänden	0,00	-12.910,00
9136590203	Holzgeräteschuppen Nr.1(16,92) Spielk. D	357100	Auflösung von sonstigen Sonderposten zweckgebunden	-35,00	-36,00
				<b>-5.035,00</b>	<b>-18.446,00</b>

**Ausgaben**

9136590201	Spielkreis Delfshausen mit Wohnung	421100	Unterhaltung bauliche Anlagen (Gebäude)	9.250,00	2.250,00
9236590201	Spielkreis Delfshausen mit Wohnung	422100	Unterhaltung des beweglichen Vermögens	3.100,00	600,00
9136590201	Spielkreis Delfshausen mit Wohnung	424110	Bewirtschaftung Strom	570,00	800,00
9136590201	Spielkreis Delfshausen mit Wohnung	424120	Bewirtschaftung Heizung (Gas-, Öl-, Elektroheizung)	2.700,00	3.000,00
9236590201	Spielkreis Delfshausen mit Wohnung	424130	Bewirt. Frischwasser	100,00	100,00
9136590201	Spielkreis Delfshausen mit Wohnung	424140	Abgaben (Müll, Abwasserbeseitigung, Straßenreinigung, Kaminreinigung)	100,00	100,00
9236590201	Spielkreis Delfshausen mit Wohnung	424140	Abgaben (Müll, Abwasserbeseitigung, Straßenreinigung, Kaminreinigung)	260,00	300,00
9136590201	Spielkreis Delfshausen mit Wohnung	424150	Bewirtschaftung Reinigung (Wäsche, Vorhänge) Ungezieferbekämpfung	0,00	200,00
9136590201	Spielkreis Delfshausen mit Wohnung	424160	Versicherungen	260,00	300,00
9365930000	Spielkreis Delfshausen	431800	Zuweisungen an übrige Bereiche	88.500,00	95.200,00
9365930000	Spielkreis Delfshausen	471100	AfA auf immaterielle Vermögensgegenstände	1.391,00	1.391,00
9136590203	Holzgeräteschuppen Nr.1(16,92) Spielk. D	471130	AfA auf Gebäude	35,00	36,00
9236590201	Spielkreis Delfshausen mit Wohnung	481103	Aufwendungen Bauhof, Unterhaltung der Grundstücke	4.305,00	4.000,00
9236590201	Spielkreis Delfshausen mit Wohnung	481105	Aufwendungen Bauhof, Unterhaltung des beweglichen Vermögens	2.695,00	2.100,00
				<b>113.266,00</b>	<b>110.377,00</b>

**P1.05.01.365900.004 Spielkreis Rastede-Nord**

**Einnahmen**

9365940000	Spielkreis Rastede-Nord	314100	Zuweisungen für laufende Zwecke vom Land	-7.000,00	-5.200,00
------------	-------------------------	--------	--	-----------	-----------

Produkt/Kostenstelle	Bezeichnung Produkt/Kostenstelle	Sachkonto	Bezeichnung Sachkonto	2017	2018
9365940000	Spielkreis Rastede-Nord	314200	Zuweisungen für laufende Zwecke von Gemeinden und Gemeindeverbänden	0,00	-11.620,00
				<b>-7.000,00</b>	<b>-16.820,00</b>

Ausgaben					
9365940000	Spielkreis Rastede-Nord	423100	Mieten und Pachten	11.000,00	9.300,00
9365940000	Spielkreis Rastede-Nord	431800	Zuweisungen an übrige Bereiche	105.000,00	111.200,00
				<b>116.000,00</b>	<b>120.500,00</b>

#### P1.05.01.365900.006 Krippe Rastede

Einnahmen					
9365960000	Krippe Rastede	314200	Zuweisungen für laufende Zwecke von Gemeinden und Gemeindeverbänden	0,00	-19.370,00
9136590601	Krippe Rastede, Südender Str. 106 a	316100	Auflösung von Sonderposten aus Investitionszuweisungen und -zuschüssen Bund	-857,00	-857,00
9236590601	Krippe Rastede, Südender Str. 106 a	316100	Auflösung von Sonderposten aus Investitionszuweisungen und -zuschüssen Bund	-2.342,00	-2.344,00
9136590601	Krippe Rastede, Südender Str. 106 a	316110	Auflösung von Sonderposten aus Investitionszuweisungen und -zuschüssen Land	-365,00	-365,00
9236590601	Krippe Rastede, Südender Str. 106 a	316110	Auflösung von Sonderposten aus Investitionszuweisungen und -zuschüssen Land	-997,00	-998,00
9136590601	Krippe Rastede, Südender Str. 106 a	316200	Erträge aus der Auflösung von Sonderposten für Sammelposten Bund	-40,00	-40,00
9136590601	Krippe Rastede, Südender Str. 106 a	316210	Erträge aus der Auflösung von Sonderposten für Sammelposten Land	-17,00	-17,00
9365960000	Krippe Rastede	341100	Mieten und Pachten	-49.300,00	-49.300,00
9136590601	Krippe Rastede, Südender Str. 106 a	341100	Mieten und Pachten	-10.000,00	-10.000,00
9136590603	K.R., Schuppen II- rechts, S. Str. 106a	357100	Auflösung von sonstigen Sonderposten zweckgebunden	-68,00	-68,00
				<b>-63.986,00</b>	<b>-83.359,00</b>

Ausgaben					
9136590601	Krippe Rastede, Südender Str. 106 a	421100	Unterhaltung bauliche Anlagen (Gebäude)	2.750,00	5.400,00
9236590601	Krippe Rastede, Südender Str. 106 a	422100	Unterhaltung des beweglichen Vermögens	600,00	700,00
9365960000	Krippe Rastede	423100	Mieten und Pachten	51.500,00	0,00
9136590601	Krippe Rastede, Südender Str. 106 a	424110	Bewirtschaftung Strom	1.500,00	1.500,00
9136590601	Krippe Rastede, Südender Str. 106 a	424120	Bewirtschaftung Heizung (Gas-, Öl-, Elektroheizung)	2.000,00	1.600,00
9236590601	Krippe Rastede, Südender Str. 106 a	424130	Bewirt. Frischwasser	180,00	180,00
9136590601	Krippe Rastede, Südender Str. 106 a	424140	Abgaben (Müll, Abwasserbeseitigung, Straßenreinigung, Kaminreinigung)	100,00	100,00
9236590601	Krippe Rastede, Südender Str. 106 a	424140	Abgaben (Müll, Abwasserbeseitigung, Straßenreinigung, Kaminreinigung)	1.020,00	1.520,00
9136590601	Krippe Rastede, Südender Str. 106 a	424150	Bewirtschaftung Reinigung (Wäsche, Vorhänge) Ungezieferbekämpfung	13.228,00	10.560,00
9136590601	Krippe Rastede, Südender Str. 106 a	424160	Versicherungen	250,00	250,00
9365960000	Krippe Rastede	431800	Zuweisungen an übrige Bereiche	142.050,00	142.050,00
9136590601	Krippe Rastede, Südender Str. 106 a	443107	Post- und Fernmeldegebühren - Telefon/Internet	1.000,00	1.100,00
9136590601	Krippe Rastede, Südender Str. 106 a	443109	Sachverständigen-, Gerichts- und ähnlich Kosten	500,00	0,00
9136590601	Krippe Rastede, Südender Str. 106 a	471130	AfA auf Gebäude	5.527,00	5.527,00
9136590602	K.R., Schuppen I - links, S. Str.106a	471130	AfA auf Gebäude	195,00	195,00
9136590603	K.R., Schuppen II- rechts, S. Str. 106a	471130	AfA auf Gebäude	263,00	263,00
9236590601	Krippe Rastede, Südender Str. 106 a	471130	AfA auf Gebäude	5.028,00	5.275,00
9136590601	Krippe Rastede, Südender Str. 106 a	471170	AfA auf Betriebs- und Geschäftsausstattung	830,00	831,00
9236590601	Krippe Rastede, Südender Str. 106 a	471170	AfA auf Betriebs- und Geschäftsausstattung	1.698,00	1.697,00
9136590601	Krippe Rastede, Südender Str. 106 a	471180	AfA Auflösung Sammelposten	1.306,00	1.308,00
				<b>231.525,00</b>	<b>180.056,00</b>

#### P1.05.01.365900.007 Krippe Wiefelstede

Ausgaben					
9365970000	Krippe Wiefelstede	431800	Zuweisungen an übrige Bereiche	7.500,00	12.000,00
9365970000	Krippe Wiefelstede	442910	Beförderungskosten-Schüler, KiGA-Kinder	10.500,00	10.500,00
				<b>18.000,00</b>	<b>22.500,00</b>

#### P1.05.01.365900.008 Krippe Feldbreite

Einnahmen					
9365980000	Krippe Feldbreite	314200	Zuweisungen für laufende Zwecke von Gemeinden und Gemeindeverbänden	0,00	-19.370,00
9136590801	Krippe Feldbreite	316100	Auflösung von Sonderposten aus Investitionszuweisungen und -zuschüssen Bund	-94,00	-95,00
9136590802	Geräteschuppen Krippe Feldbreite	316100	Auflösung von Sonderposten aus Investitionszuweisungen und -zuschüssen Bund	-588,00	-588,00
9136590801	Krippe Feldbreite	316110	Auflösung von Sonderposten aus Investitionszuweisungen und -zuschüssen Land	-5,00	-6,00
9136590802	Geräteschuppen Krippe Feldbreite	316110	Auflösung von Sonderposten aus Investitionszuweisungen und -zuschüssen Land	-33,00	-33,00
9365980000	Krippe Feldbreite	341100	Mieten und Pachten	-40.800,00	-40.800,00
				<b>-41.520,00</b>	<b>-60.892,00</b>

Ausgaben					
9136590801	Krippe Feldbreite	421100	Unterhaltung bauliche Anlagen (Gebäude)	1.000,00	3.400,00
9136590801	Krippe Feldbreite	424110	Bewirtschaftung Strom	2.500,00	2.500,00
9136590801	Krippe Feldbreite	424120	Bewirtschaftung Heizung (Gas-, Öl-, Elektroheizung)	1.500,00	1.500,00
9136590801	Krippe Feldbreite	424150	Bewirtschaftung Reinigung (Wäsche, Vorhänge) Ungezieferbekämpfung	7.550,00	6.540,00
9136590801	Krippe Feldbreite	424160	Versicherungen	200,00	200,00
9365980000	Krippe Feldbreite	431800	Zuweisungen an übrige Bereiche	158.000,00	158.000,00
9136590801	Krippe Feldbreite	443109	Sachverständigen-, Gerichts- und ähnlich Kosten	500,00	0,00
9365980000	Krippe Feldbreite	471100	AfA auf immaterielle Vermögensgegenstände	1.282,00	1.280,00
9136590802	Geräteschuppen Krippe Feldbreite	471130	AfA auf Gebäude	812,00	812,00
9136590801	Krippe Feldbreite	471170	AfA auf Betriebs- und Geschäftsausstattung	416,00	418,00
				<b>173.760,00</b>	<b>174.650,00</b>

#### P1.05.01.365900.009 Krippe Wahnbeke

Produkt/Kostenstelle	Bezeichnung Produkt/Kostenstelle	Sachkonto	Bezeichnung Sachkonto	2017	2018
<b>Einnahmen</b>					
9365990000	Krippe Wahnbek	314200	Zuweisungen für laufende Zwecke von Gemeinden und Gemeindeverbänden	0,00	-19.370,00
9365990000	Krippe Wahnbek	341100	Mieten und Pachten	-25.800,00	-25.800,00
				<b>-25.800,00</b>	<b>-45.170,00</b>
<b>Ausgaben</b>					
9365990000	Krippe Wahnbek	423100	Mieten und Pachten	68.000,00	25.800,00
9365990000	Krippe Wahnbek	431800	Zuweisungen an übrige Bereiche	446.500,00	235.000,00
				<b>514.500,00</b>	<b>260.800,00</b>
<b>P1.05.01.365900.010 Personalkosten Förderung andere Kindertagesstätten</b>					
<b>Ausgaben</b>					
9365999000	PK Förd. fremde Kita	401200	Dienstaufwendungen Arbeitnehmer	11.700,00	12.000,00
9365999000	PK Förd. fremde Kita	401210	Leistungsentgelt	300,00	300,00
9365999000	PK Förd. fremde Kita	402200	Beiträge zu Versorgungskassen für Arbeitnehmer	900,00	1.000,00
9365999000	PK Förd. fremde Kita	403200	Beiträge zur gesetzlichen Sozialversicherung, Arbeitnehmer	2.300,00	2.300,00
9365999000	PK Förd. fremde Kita	404100	Beihilfen, Unterstützungsleistungen für Beamte und Arbeitnehmer	100,00	100,00
				<b>15.300,00</b>	<b>15.700,00</b>
<b>P1.05.01.365900.011 Krippe Hahn-Lehmden</b>					
<b>Einnahmen</b>					
9365999111	Krippe Hahn-Lehmden	314200	Zuweisungen für laufende Zwecke von Gemeinden und Gemeindeverbänden	0,00	-19.370,00
9365999111	Krippe Hahn-Lehmden	316110	Auflösung von Sonderposten aus Investitionszuweisungen und -zuschüssen Land	-5.815,00	-5.815,00
9365999111	Krippe Hahn-Lehmden	341100	Mieten und Pachten	-17.100,00	-25.000,00
				<b>-22.915,00</b>	<b>-50.185,00</b>
<b>Ausgaben</b>					
9365999111	Krippe Hahn-Lehmden	423100	Mieten und Pachten	19.800,00	25.000,00
9365999111	Krippe Hahn-Lehmden	431800	Zuweisungen an übrige Bereiche	222.500,00	337.500,00
9365999111	Krippe Hahn-Lehmden	471100	AfA auf immaterielle Vermögensgegenstände	8.529,00	8.529,00
				<b>250.829,00</b>	<b>371.029,00</b>
<b>P1.05.01.365900.012 Krippe Wahnbek ab 2014</b>					
<b>Einnahmen</b>					
9365999166	Krippe Wahnbek ab 2014	314200	Zuweisungen für laufende Zwecke von Gemeinden und Gemeindeverbänden	0,00	-19.370,00
9365999166	Krippe Wahnbek ab 2014	316110	Auflösung von Sonderposten aus Investitionszuweisungen und -zuschüssen Land	0,00	-14.400,00
9365999166	Krippe Wahnbek ab 2014	316190	Auflösung von Sonderposten aus Investitionszuweisungen und -zuschüssen pauschal	-7.668,00	0,00
9365999166	Krippe Wahnbek ab 2014	341100	Mieten und Pachten	-9.250,00	-18.000,00
				<b>-16.918,00</b>	<b>-51.770,00</b>
<b>Ausgaben</b>					
9365999166	Krippe Wahnbek ab 2014	423100	Mieten und Pachten	11.500,00	18.000,00
9365999166	Krippe Wahnbek ab 2014	431800	Zuweisungen an übrige Bereiche	212.500,00	214.000,00
9365999166	Krippe Wahnbek ab 2014	471100	AfA auf immaterielle Vermögensgegenstände	1.732,00	16.132,00
				<b>225.732,00</b>	<b>248.132,00</b>
<b>P1.05.01.365900.014 Krippe Sandbergstraße</b>					
<b>Einnahmen</b>					
9365999414	Krippe Sandbergstraße	314200	Zuweisungen für laufende Zwecke von Gemeinden und Gemeindeverbänden	0,00	-19.370,00
9136591401	Krippe Sandbergstr.	316110	Auflösung von Sonderposten aus Investitionszuweisungen und -zuschüssen Land	0,00	-1.300,00
9136591401	Krippe Sandbergstr.	316120	Auflösung von Sonderposten aus Investitionszuweisungen und -zuschüssen Gemeinden/Gemeindeverbände	0,00	-280,00
9365999414	Krippe Sandbergstraße	341100	Mieten und Pachten	0,00	-6.000,00
				<b>0,00</b>	<b>-26.950,00</b>
<b>Ausgaben</b>					
9365999414	Krippe Sandbergstraße	431800	Zuweisungen an übrige Bereiche	0,00	60.000,00
9136591401	Krippe Sandbergstraße	471130	AfA auf Gebäude	0,00	5.600,00
				<b>0,00</b>	<b>65.600,00</b>
<b>P1.05.01.365900.015 Kindergarten Sandbergstraße</b>					
<b>Einnahmen</b>					
9365999515	Kiga Sandbergstraße	314200	Zuweisungen für laufende Zwecke von Gemeinden und Gemeindeverbänden	0,00	-31.000,00
9136591501	Kiga Sandbergstraße	316110	Auflösung von Sonderposten aus Investitionszuweisungen und -zuschüssen Land	0,00	-6.100,00
9365999515	Kiga Sandbergstraße	341100	Mieten und Pachten	0,00	-18.000,00
				<b>0,00</b>	<b>-55.100,00</b>
<b>Ausgaben</b>					
9365999515	Kindergarten Sandbergstraße	431800	Zuweisungen an übrige Bereiche	0,00	165.000,00
9136591501	Kindergarten Sandbergstraße	471130	AfA auf Gebäude	0,00	26.250,00
				<b>0,00</b>	<b>191.250,00</b>
<b>P1.05.01.367500 Familienservicebüro</b>					
<b>Einnahmen</b>					
P1.05.01.367500	Familienservicebüro	314100	Zuweisungen für laufende Zwecke vom Land	-3.900,00	-3.900,00
				<b>-3.900,00</b>	<b>-3.900,00</b>
<b>Ausgaben</b>					
P1.05.01.367500	Familienservicebüro	401200	Dienstaufwendungen Arbeitnehmer	23.400,00	13.300,00
P1.05.01.367500	Familienservicebüro	401210	Leistungsentgelt	500,00	300,00
P1.05.01.367500	Familienservicebüro	402200	Beiträge zu Versorgungskassen für Arbeitnehmer	2.200,00	1.100,00

Produkt/Kostenstelle	Bezeichnung Produkt/Kostenstelle	Sachkonto	Bezeichnung Sachkonto	2017	2018
P1.05.01.367500	Familienservicebüro	403200	Beiträge zur gesetzlichen Sozialversicherung, Arbeitnehmer	5.600,00	2.600,00
P1.05.01.367500	Familienservicebüro	404100	Beihilfen, Unterstützungsleistungen für Beamte und Arbeitnehmer	200,00	100,00
P1.05.01.367500	Familienservicebüro	426110	Aus- und Fortbildungskosten einschließlich Reisekosten für Angestellte	200,00	200,00
P1.05.01.367500	Familienservicebüro	427100	Besondere Verwaltungs- und Betriebsaufwendungen	200,00	200,00
P1.05.01.367500	Familienservicebüro	427121	Ausstellungen und Veranstaltungen	2.000,00	2.000,00
P1.05.01.367500	Familienservicebüro	443106	Post- und Fernmeldegebühren - Post	300,00	300,00
P1.05.01.367500	Familienservicebüro	443113	Reisekosten	250,00	300,00
				<b>34.850,00</b>	<b>20.400,00</b>

### THS\_21 Schulaufgaben

#### P1.05.02.211100.001 GS Feldbreite (ohne Schulbudget)

Einnahmen					
P1.05.02.211100.001	GS Feldbreite (ohne Schulbudget)	314110	Zuweisungen für laufende Zwecke vom Land-Systembetreuung/Verwaltungstätigkeit	-900,00	-3.400,00
9121110001	GS Feldbreite	316120	Auflösung von Sonderposten aus Investitionszuweisungen und -zuschüssen Gemeinden/Gemeindeverbände	-2.686,00	-789,00
9121110001	GS Feldbreite	316170	Auflösung von Sonderposten aus Investitionszuweisungen und -zuschüssen privater Unternehmen	0,00	-314,00
9121110001	GS Feldbreite	341100	Mieten und Pachten	-120,00	-120,00
9211110000	GS Feldbreite (ohne Schulbudget)	357100	Auflösung von sonstigen Sonderposten zweckgebunden	0,00	-265,00
9221110001	GS Feldbreite	357100	Auflösung von sonstigen Sonderposten zweckgebunden	-342,00	-342,00
				<b>-4.048,00</b>	<b>-5.230,00</b>

#### Ausgaben

P1.05.02.211100.001	GS Feldbreite (ohne Schulbudget)	401100	Dienstaufwendungen Beamte	1.800,00	1.900,00
P1.05.02.211100.001	GS Feldbreite (ohne Schulbudget)	401200	Dienstaufwendungen Arbeitnehmer	13.600,00	14.000,00
P1.05.02.211100.001	GS Feldbreite (ohne Schulbudget)	401210	Leistungsentgelt	300,00	300,00
P1.05.02.211100.001	GS Feldbreite (ohne Schulbudget)	402100	Beiträge zur Versorgungskasse für Beamte	1.500,00	1.500,00
P1.05.02.211100.001	GS Feldbreite (ohne Schulbudget)	402200	Beiträge zur Versorgungskassen für Arbeitnehmer	900,00	1.000,00
P1.05.02.211100.001	GS Feldbreite (ohne Schulbudget)	403200	Beiträge zur gesetzlichen Sozialversicherung, Arbeitnehmer	1.700,00	1.800,00
P1.05.02.211100.001	GS Feldbreite (ohne Schulbudget)	404100	Beihilfen, Unterstützungsleistungen für Beamte und Arbeitnehmer	500,00	500,00
9121110001	GS Feldbreite	421100	Unterhaltung bauliche Anlagen (Gebäude)	32.450,00	28.050,00
P1.05.02.211100.001	GS Feldbreite (ohne Schulbudget)	422100	Unterhaltung des beweglichen Vermögens	700,00	700,00
9221110001	GS Feldbreite	422100	Unterhaltung des beweglichen Vermögens	2.100,00	2.300,00
P1.05.02.211100.001	GS Feldbreite (ohne Schulbudget)	422200	Erwerb geringwertiger Vermögensgegenständen	7.000,00	2.300,00
9221110001	GS Feldbreite	422201	Erwerb geringwertiger Vermögensgegenständen zwischen 150 - 1000 € ohne Umsatzsteuer	0,00	1.000,00
9121110001	GS Feldbreite	424110	Bewirtschaftung Strom	9.000,00	7.000,00
9121110001	GS Feldbreite	424120	Bewirtschaftung Heizung (Gas-, Öl-, Elektroheizung)	12.000,00	12.000,00
9221110001	GS Feldbreite	424130	Bewirt. Frischwasser	350,00	350,00
9121110001	GS Feldbreite	424140	Abgaben (Müll, Abwasserbeseitigung, Straßenreinigung, Kaminreinigung)	250,00	250,00
9221110001	GS Feldbreite	424140	Abgaben (Müll, Abwasserbeseitigung, Straßenreinigung, Kaminreinigung)	4.320,00	7.800,00
9121110001	GS Feldbreite	424150	Bewirtschaftung Reinigung (Wäsche, Vorhänge) Ungezieferbekämpfung	41.100,00	37.200,00
9121110001	GS Feldbreite	424160	Versicherungen	2.300,00	2.300,00
9221110001	GS Feldbreite	425100	Haltung von Fahrzeugen	0,00	200,00
P1.05.02.211100.001	GS Feldbreite (ohne Schulbudget)	442900	Aufwendungen für die Inanspruchnahme von Rechten und Diensten	900,00	1.150,00
9121110001	GS Feldbreite	443107	Post- und Fernmeldegebühren - Telefon/Internet	850,00	950,00
9121110001	GS Feldbreite	443109	Sachverständigen-, Gerichts- und ähnlich Kosten	500,00	0,00
P1.05.02.211100.001	GS Feldbreite (ohne Schulbudget)	443112	Sonstige Geschäftsausgaben	200,00	200,00
P1.05.02.211100.001	GS Feldbreite (ohne Schulbudget)	443113	Reisekosten	100,00	100,00
P1.05.02.211100.001	GS Feldbreite (ohne Schulbudget)	444110	Haftpflicht-, Unfallversicherung	15.000,00	16.000,00
9221110001	GS Feldbreite	444110	Haftpflicht-, Unfallversicherung	0,00	400,00
9121110001	GS Feldbreite	471130	AfA auf Gebäude	26.298,00	38.344,00
9221110001	GS Feldbreite	471130	AfA auf Gebäude	6.400,00	11.098,00
9121110001	GS Feldbreite	471150	AfA auf Maschinen und technische Anlagen	7.512,00	2.551,00
9211110000	GS Feldbreite (ohne Schulbudget)	471170	AfA auf Betriebs- und Geschäftsausstattung	1.138,00	825,00
9121110001	GS Feldbreite	471170	AfA auf Betriebs- und Geschäftsausstattung	2.374,00	3.553,00
9221110001	GS Feldbreite	471170	AfA auf Betriebs- und Geschäftsausstattung	2.816,00	4.135,00
9211110000	GS Feldbreite (ohne Schulbudget)	471180	AfA Auflösung Sammelposten	4.783,00	5.183,00
9121110001	GS Feldbreite	471180	AfA Auflösung Sammelposten	193,00	5.909,00
9221110001	GS Feldbreite	471180	AfA Auflösung Sammelposten	0,00	385,00
9221110001	GS Feldbreite	481103	Aufwendungen Bauhof, Unterhaltung der Grundstücke	8.470,00	7.800,00
9221110001	GS Feldbreite	481105	Aufwendungen Bauhof, Unterhaltung des beweglichen Vermögens	2.630,00	2.400,00
				<b>212.034,00</b>	<b>223.433,00</b>

#### P1.05.02.211100.002 GS Feldbreite (Schulbudget)

Ausgaben					
P1.05.02.211100.002	GS Feldbreite (Schulbudget)	422100	Unterhaltung des beweglichen Vermögens	3.500,00	3.500,00
P1.05.02.211100.002	GS Feldbreite (Schulbudget)	422200	Erwerb geringwertiger Vermögensgegenständen	3.800,00	3.800,00
P1.05.02.211100.002	GS Feldbreite (Schulbudget)	427100	Besondere Verwaltungs- und Betriebsaufwendungen	1.300,00	1.300,00
P1.05.02.211100.002	GS Feldbreite (Schulbudget)	427109	Kosten für den Schulleiternrat	100,00	100,00
P1.05.02.211100.002	GS Feldbreite (Schulbudget)	427121	Ausstellungen und Veranstaltungen	200,00	200,00
P1.05.02.211100.002	GS Feldbreite (Schulbudget)	442913	Mitgliedsbeiträge an Verbände und Vereine	100,00	100,00
P1.05.02.211100.002	GS Feldbreite (Schulbudget)	443100	Bürobedarf	800,00	800,00
P1.05.02.211100.002	GS Feldbreite (Schulbudget)	443105	Bücher und Zeitschriften	400,00	400,00
P1.05.02.211100.002	GS Feldbreite (Schulbudget)	443106	Post- und Fernmeldegebühren - Post	300,00	300,00
P1.05.02.211100.002	GS Feldbreite (Schulbudget)	443112	Sonstige Geschäftsausgaben	200,00	200,00
9211120000	GS Feldbreite (Schulbudget)	471180	AfA Auflösung Sammelposten	1.196,00	802,00
P1.05.02.211100.002	GS Feldbreite (Schulbudget)	481131	Schwimmen Schulen	1.200,00	1.200,00
				<b>13.096,00</b>	<b>12.702,00</b>

#### P1.05.02.211200.001 GS Hahn-Lehmden (ohne Schulbudget)

#### Einnahmen



Produkt/Kostenstelle	Bezeichnung Produkt/Kostenstelle	Sachkonto	Bezeichnung Sachkonto	2017	2018
P1.05.02.211200.001	GS Hahn-Lehmden (ohne Schulbudget)	314110	Zuweisungen für laufende Zwecke vom Land-Systembetreuung/Verwaltungstätigkeit	-700,00	-2.500,00
9121120001	GS Hahn-Lehmden mit 2 Wohnungen	316100	Auflösung von Sonderposten aus Investitionszuweisungen und -zuschüssen Bund	-2.645,00	-2.645,00
9121120001	GS Hahn-Lehmden mit 2 Wohnungen	316110	Auflösung von Sonderposten aus Investitionszuweisungen und -zuschüssen Land	-529,00	-529,00
9121120001	GS Hahn-Lehmden mit 2 Wohnungen	316120	Auflösung von Sonderposten aus Investitionszuweisungen und -zuschüssen Gemeinden/Gemeindeverbände	-695,00	-695,00
9121120001	GS Hahn-Lehmden mit 2 Wohnungen	341100	Mieten und Pachten	-9.500,00	-9.500,00
9211210000	GS Hahn-Lehmden (ohne Schulbudget)	357100	Auflösung von sonstigen Sonderposten zweckgebunden	-187,00	0,00
9221120001	GS Hahn-Lehmden mit 2 Wohnungen	357100	Auflösung von sonstigen Sonderposten zweckgebunden	0,00	-186,00
				<b>-14.256,00</b>	<b>-16.055,00</b>

Ausgaben					
P1.05.02.211200.001	GS Hahn-Lehmden (ohne Schulbudget)	401100	Dienstaufwendungen Beamte	1.800,00	1.900,00
P1.05.02.211200.001	GS Hahn-Lehmden (ohne Schulbudget)	401200	Dienstaufwendungen Arbeitnehmer	13.800,00	12.500,00
P1.05.02.211200.001	GS Hahn-Lehmden (ohne Schulbudget)	401210	Leistungsentgelt	300,00	300,00
P1.05.02.211200.001	GS Hahn-Lehmden (ohne Schulbudget)	402100	Beiträge zur Versorgungskasse für Beamte	1.500,00	1.500,00
P1.05.02.211200.001	GS Hahn-Lehmden (ohne Schulbudget)	402200	Beiträge zur Versorgungskassen für Arbeitnehmer	900,00	900,00
P1.05.02.211200.001	GS Hahn-Lehmden (ohne Schulbudget)	403200	Beiträge zur gesetzlichen Sozialversicherung, Arbeitnehmer	3.000,00	2.600,00
P1.05.02.211200.001	GS Hahn-Lehmden (ohne Schulbudget)	404100	Beihilfen, Unterstützungsleistungen für Beamte und Arbeitnehmer	500,00	500,00
9121120001	GS Hahn-Lehmden mit 2 Wohnungen	421100	Unterhaltung bauliche Anlagen (Gebäude)	15.000,00	17.000,00
P1.05.02.211200.001	GS Hahn-Lehmden (ohne Schulbudget)	422100	Unterhaltung des beweglichen Vermögens	0,00	700,00
9221120001	GS Hahn-Lehmden mit 2 Wohnungen	422100	Unterhaltung des beweglichen Vermögens	5.700,00	1.800,00
P1.05.02.211200.001	GS Hahn-Lehmden (ohne Schulbudget)	422200	Erwerb geringwertiger Vermögensgegenständen	3.800,00	6.800,00
9121120001	GS Hahn-Lehmden mit 2 Wohnungen	424110	Bewirtschaftung Strom	8.400,00	8.300,00
9121120001	GS Hahn-Lehmden mit 2 Wohnungen	424120	Bewirtschaftung Heizung (Gas-, Öl-, Elektroheizung)	8.000,00	8.000,00
9221120001	GS Hahn-Lehmden mit 2 Wohnungen	424130	Bewirt. Frischwasser	700,00	700,00
9121120001	GS Hahn-Lehmden mit 2 Wohnungen	424140	Abgaben (Müll, Abwasserbeseitigung, Straßenreinigung, Kaminreinigung)	130,00	130,00
9221120001	GS Hahn-Lehmden mit 2 Wohnungen	424140	Abgaben (Müll, Abwasserbeseitigung, Straßenreinigung, Kaminreinigung)	3.680,00	4.130,00
9121120001	GS Hahn-Lehmden mit 2 Wohnungen	424150	Bewirtschaftung Reinigung (Wäsche, Vorhänge) Ungezieferbekämpfung	30.250,00	34.400,00
9121120001	GS Hahn-Lehmden mit 2 Wohnungen	424160	Versicherungen	2.750,00	2.750,00
P1.05.02.211200.001	GS Hahn-Lehmden (ohne Schulbudget)	442900	Aufwendungen für die Inanspruchnahme von Rechten und Diensten	700,00	860,00
9121120001	GS Hahn-Lehmden mit 2 Wohnungen	443107	Post- und Fernmeldegebühren - Telefon/Internet	440,00	720,00
9121120001	GS Hahn-Lehmden mit 2 Wohnungen	443109	Sachverständigen-, Gerichts- und ähnlich Kosten	500,00	0,00
P1.05.02.211200.001	GS Hahn-Lehmden (ohne Schulbudget)	443112	Sonstige Geschäftsausgaben	200,00	200,00
P1.05.02.211200.001	GS Hahn-Lehmden (ohne Schulbudget)	443113	Reisekosten	100,00	100,00
P1.05.02.211200.001	GS Hahn-Lehmden (ohne Schulbudget)	444110	Haftpflicht-, Unfallversicherung	10.000,00	11.000,00
9211210000	GS Hahn-Lehmden (ohne Schulbudget)	471130	AfA auf Gebäude	187,00	0,00
9121120001	GS Hahn-Lehmden mit 2 Wohnungen	471130	AfA auf Gebäude	26.349,00	26.351,00
9121120002	Fahrradstand-GS Hahn-Lehmden	471130	AfA auf Gebäude	198,00	199,00
9121120003	Holz pavillon-GS Hahn-Lehmden	471130	AfA auf Gebäude	84,00	83,00
9221120001	GS Hahn-Lehmden mit 2 Wohnungen	471130	AfA auf Gebäude	0,00	462,00
9121120001	GS Hahn-Lehmden mit 2 Wohnungen	471150	AfA auf Maschinen und technische Anlagen	876,00	876,00
9211210000	GS Hahn-Lehmden (ohne Schulbudget)	471170	AfA auf Betriebs- und Geschäftsausstattung	1.706,00	1.705,00
9121120001	GS Hahn-Lehmden mit 2 Wohnungen	471170	AfA auf Betriebs- und Geschäftsausstattung	571,00	571,00
9211210000	GS Hahn-Lehmden (ohne Schulbudget)	471180	AfA Auflösung Sammelposten	437,00	425,00
9121120001	GS Hahn-Lehmden mit 2 Wohnungen	471180	AfA Auflösung Sammelposten	84,00	198,00
9221120001	GS Hahn-Lehmden mit 2 Wohnungen	481103	Aufwendungen Bauhof, Unterhaltung der Grundstücke	6.050,00	5.550,00
9221120001	GS Hahn-Lehmden mit 2 Wohnungen	481105	Aufwendungen Bauhof, Unterhaltung des beweglichen Vermögens	2.250,00	2.200,00
				<b>150.942,00</b>	<b>156.410,00</b>

P1.05.02.211200.002 Grundschule Hahn-Lehmden (Schulbudget)					
Ausgaben					
P1.05.02.211200.002	Grundschule Hahn-Lehmden (Schulbudget)	422100	Unterhaltung des beweglichen Vermögens	3.100,00	3.100,00
P1.05.02.211200.002	Grundschule Hahn-Lehmden (Schulbudget)	422200	Erwerb geringwertiger Vermögensgegenständen	3.800,00	3.800,00
P1.05.02.211200.002	Grundschule Hahn-Lehmden (Schulbudget)	427100	Besondere Verwaltungs- und Betriebsaufwendungen	1.000,00	1.000,00
P1.05.02.211200.002	Grundschule Hahn-Lehmden (Schulbudget)	427109	Kosten für den Schullehrerrat	100,00	100,00
P1.05.02.211200.002	Grundschule Hahn-Lehmden (Schulbudget)	427111	Kosten für das Schulschwimmen	2.000,00	3.000,00
P1.05.02.211200.002	Grundschule Hahn-Lehmden (Schulbudget)	427121	Ausstellungen und Veranstaltungen	200,00	200,00
P1.05.02.211200.002	Grundschule Hahn-Lehmden (Schulbudget)	442913	Mitgliedsbeiträge an Verbände und Vereine	100,00	100,00
P1.05.02.211200.002	Grundschule Hahn-Lehmden (Schulbudget)	443100	Bürobedarf	600,00	600,00
P1.05.02.211200.002	Grundschule Hahn-Lehmden (Schulbudget)	443105	Bücher und Zeitschriften	400,00	400,00
P1.05.02.211200.002	Grundschule Hahn-Lehmden (Schulbudget)	443106	Post- und Fernmeldegebühren - Post	200,00	200,00
P1.05.02.211200.002	Grundschule Hahn-Lehmden (Schulbudget)	443112	Sonstige Geschäftsausgaben	200,00	200,00
9211220000	GS Hahn-Lehmden (Schulbudget)	471180	AfA Auflösung Sammelposten	1.761,00	1.373,00
P1.05.02.211200.002	Grundschule Hahn-Lehmden (Schulbudget)	481131	Schwimmen Schulen	1.400,00	1.400,00
				<b>14.861,00</b>	<b>15.473,00</b>

P1.05.02.211300.001 GS Kleibrok (ohne Schulbudget)					
Einnahmen					
P1.05.02.211300.001	GS Kleibrok (ohne Schulbudget)	314110	Zuweisungen für laufende Zwecke vom Land-Systembetreuung/Verwaltungstätigkeit	-900,00	-3.200,00
9221130001	GS Kleibrok	316100	Auflösung von Sonderposten aus Investitionszuweisungen und -zuschüssen Bund	-15,00	-15,00
9121130001	GS Kleibrok	316120	Auflösung von Sonderposten aus Investitionszuweisungen und -zuschüssen Gemeinden/Gemeindeverbände	-579,00	-580,00
P1.05.02.211300.001	GS Kleibrok (ohne Schulbudget)	348800	Erstattungen von übrigen Bereichen	-20.000,00	-18.000,00
				<b>-21.494,00</b>	<b>-21.795,00</b>

Ausgaben					
P1.05.02.211300.001	GS Kleibrok (ohne Schulbudget)	401100	Dienstaufwendungen Beamte	1.800,00	1.900,00
P1.05.02.211300.001	GS Kleibrok (ohne Schulbudget)	401200	Dienstaufwendungen Arbeitnehmer	22.500,00	27.500,00
P1.05.02.211300.001	GS Kleibrok (ohne Schulbudget)	401210	Leistungsentgelt	400,00	600,00
P1.05.02.211300.001	GS Kleibrok (ohne Schulbudget)	402100	Beiträge zur Versorgungskasse für Beamte	1.500,00	1.500,00
P1.05.02.211300.001	GS Kleibrok (ohne Schulbudget)	402200	Beiträge zur Versorgungskassen für Arbeitnehmer	1.400,00	1.500,00

Produkt/Kostenstelle	Bezeichnung Produkt/Kostenstelle	Sachkonto	Bezeichnung Sachkonto	2017	2018
P1.05.02.211300.001	GS Kleibrok (ohne Schulbudget)	403200	Beiträge zur gesetzlichen Sozialversicherung, Arbeitnehmer	4.600,00	6.200,00
P1.05.02.211300.001	GS Kleibrok (ohne Schulbudget)	404100	Beihilfen, Unterstützungsleistungen für Beamte und Arbeitnehmer	500,00	600,00
9121130001	GS Kleibrok	421100	Unterhaltung bauliche Anlagen (Gebäude)	10.100,00	40.800,00
P1.05.02.211300.001	GS Kleibrok (ohne Schulbudget)	422100	Unterhaltung des beweglichen Vermögens	0,00	700,00
9121130001	GS Kleibrok	422100	Unterhaltung des beweglichen Vermögens	1.100,00	2.400,00
P1.05.02.211300.001	GS Kleibrok (ohne Schulbudget)	422200	Erwerb geringwertiger Vermögensgegenstände	12.750,00	25.500,00
9121130001	GS Kleibrok	422201	Erwerb geringwertiger Vermögensgegenstände zwischen 150 - 1000 € ohne Umsatzsteuer	0,00	60.000,00
9121130001	GS Kleibrok	424110	Bewirtschaftung Strom	12.000,00	14.000,00
9121130001	GS Kleibrok	424120	Bewirtschaftung Heizung (Gas-, Öl-, Elektroheizung)	15.000,00	18.000,00
9121130001	GS Kleibrok	424130	Bewirt. Frischwasser	650,00	650,00
9121130001	GS Kleibrok	424140	Abgaben (Müll, Abwasserbeseitigung, Straßenreinigung, Kaminreinigung)	100,00	100,00
9121130001	GS Kleibrok	424140	Abgaben (Müll, Abwasserbeseitigung, Straßenreinigung, Kaminreinigung)	4.080,00	4.700,00
9121130001	GS Kleibrok	424150	Bewirtschaftung Reinigung (Wäsche, Vorhänge) Ungezieferbekämpfung	31.465,00	40.980,00
9121130001	GS Kleibrok	424160	Versicherungen	3.000,00	3.600,00
P1.05.02.211300.001	GS Kleibrok (ohne Schulbudget)	427100	Besondere Verwaltungs- und Betriebsaufwendungen	0,00	18.000,00
P1.05.02.211300.001	GS Kleibrok (ohne Schulbudget)	442900	Aufwendungen für die Inanspruchnahme von Rechten und Diensten	900,00	1.250,00
9121130001	GS Kleibrok	443107	Post- und Fernmeldegebühren - Telefon/Internet	300,00	720,00
9121130001	GS Kleibrok	443109	Sachverständigen-, Gerichts- und ähnlich Kosten	500,00	0,00
P1.05.02.211300.001	GS Kleibrok (ohne Schulbudget)	443112	Sonstige Geschäftsausgaben	200,00	200,00
P1.05.02.211300.001	GS Kleibrok (ohne Schulbudget)	443113	Reisekosten	100,00	100,00
P1.05.02.211300.001	GS Kleibrok (ohne Schulbudget)	444110	Haftpflicht-, Unfallversicherung	14.500,00	16.000,00
9121130000	GS Kleibrok (ohne Schulbudget)	471130	AfA auf Gebäude	312,00	311,00
9121130001	GS Kleibrok	471130	AfA auf Gebäude	16.932,00	62.336,00
9121130001	GS Kleibrok	471130	AfA auf Gebäude	8.399,00	6.936,00
9121130001	GS Kleibrok	471150	AfA auf Maschinen und technische Anlagen	0,00	21.914,00
9121130000	GS Kleibrok (ohne Schulbudget)	471170	AfA auf Betriebs- und Geschäftsausstattung	821,00	915,00
9121130001	GS Kleibrok	471170	AfA auf Betriebs- und Geschäftsausstattung	1.350,00	0,00
9121130000	GS Kleibrok (ohne Schulbudget)	471180	AfA Auflösung Sammelposten	4.887,00	3.468,00
9121130001	GS Kleibrok	471180	AfA Auflösung Sammelposten	1.118,00	333,00
9121130001	GS Kleibrok	481103	Aufwendungen Bauhof, Unterhaltung der Grundstücke	6.090,00	6.250,00
9121130001	GS Kleibrok	481105	Aufwendungen Bauhof, Unterhaltung des beweglichen Vermögens	2.410,00	1.800,00
				<b>181.764,00</b>	<b>391.763,00</b>

**P1.05.02.211300.002 GS Kleibrok (Schulbudget)**

Einnahmen					
91211320000	GS Kleibrok (Schulbudget)	316110	Auflösung von Sonderposten aus Investitionszuweisungen und -zuschüssen Land	-94,00	-94,00
				<b>-94,00</b>	<b>-94,00</b>

**Ausgaben**

P1.05.02.211300.002	GS Kleibrok (Schulbudget)	422100	Unterhaltung des beweglichen Vermögens	2.800,00	2.800,00
P1.05.02.211300.002	GS Kleibrok (Schulbudget)	422200	Erwerb geringwertiger Vermögensgegenständen	4.100,00	4.100,00
P1.05.02.211300.002	GS Kleibrok (Schulbudget)	427100	Besondere Verwaltungs- und Betriebsaufwendungen	20.000,00	2.000,00
P1.05.02.211300.002	GS Kleibrok (Schulbudget)	427109	Kosten für den Schulleiternrat	100,00	100,00
P1.05.02.211300.002	GS Kleibrok (Schulbudget)	427111	Kosten für das Schulschwimmen	3.000,00	3.000,00
P1.05.02.211300.002	GS Kleibrok (Schulbudget)	427121	Ausstellungen und Veranstaltungen	200,00	200,00
P1.05.02.211300.002	GS Kleibrok (Schulbudget)	442913	Mitgliedsbeiträge an Verbände und Vereine	100,00	100,00
P1.05.02.211300.002	GS Kleibrok (Schulbudget)	443100	Bürobedarf	700,00	700,00
P1.05.02.211300.002	GS Kleibrok (Schulbudget)	443105	Bücher und Zeitschriften	400,00	400,00
P1.05.02.211300.002	GS Kleibrok (Schulbudget)	443106	Post- und Fernmeldegebühren - Post	200,00	200,00
P1.05.02.211300.002	GS Kleibrok (Schulbudget)	443112	Sonstige Geschäftsausgaben	200,00	200,00
91211320000	GS Kleibrok (Schulbudget)	471170	AfA auf Betriebs- und Geschäftsausstattung	105,00	104,00
91211320000	GS Kleibrok (Schulbudget)	471180	AfA Auflösung Sammelposten	1.130,00	368,00
P1.05.02.211300.002	GS Kleibrok (Schulbudget)	481131	Schwimmen Schulen	1.000,00	1.000,00
				<b>34.035,00</b>	<b>15.272,00</b>

**P1.05.02.211400.001 GS Leuchtenburg (ohne Schulbudget)**

Einnahmen					
P1.05.02.211400.001	GS Leuchtenburg (ohne Schulbudget)	314110	Zuweisungen für laufende Zwecke vom Land-Systembetreuung/Verwaltungstätigkeit	-500,00	-1.700,00
P1.05.02.211400.001	GS Leuchtenburg (ohne Schulbudget)	348800	Erstattungen von übrigen Bereichen	-15.000,00	-15.000,00
9121140001	GS Leuchtenburg	357100	Auflösung von sonstigen Sonderposten zweckgebunden	-865,00	-866,00
				<b>-16.365,00</b>	<b>-17.566,00</b>

**Ausgaben**

P1.05.02.211400.001	GS Leuchtenburg (ohne Schulbudget)	401100	Dienstaufwendungen Beamte	1.500,00	1.500,00
P1.05.02.211400.001	GS Leuchtenburg (ohne Schulbudget)	401200	Dienstaufwendungen Arbeitnehmer	12.900,00	13.000,00
P1.05.02.211400.001	GS Leuchtenburg (ohne Schulbudget)	401210	Leistungsentgelt	300,00	300,00
P1.05.02.211400.001	GS Leuchtenburg (ohne Schulbudget)	402100	Beiträge zur Versorgungskasse für Beamte	1.200,00	1.200,00
P1.05.02.211400.001	GS Leuchtenburg (ohne Schulbudget)	402200	Beiträge zur Versorgungskassen für Arbeitnehmer	1.000,00	1.000,00
P1.05.02.211400.001	GS Leuchtenburg (ohne Schulbudget)	403200	Beiträge zur gesetzlichen Sozialversicherung, Arbeitnehmer	3.300,00	3.500,00
P1.05.02.211400.001	GS Leuchtenburg (ohne Schulbudget)	404100	Beihilfen, Unterstützungsleistungen für Beamte und Arbeitnehmer	400,00	500,00
9121140001	GS Leuchtenburg	421100	Unterhaltung bauliche Anlagen (Gebäude)	5.150,00	5.450,00
9121140001	GS Leuchtenburg	421110	Unterhaltung der Grundstücke	850,00	0,00
P1.05.02.211400.001	GS Leuchtenburg (ohne Schulbudget)	422100	Unterhaltung des beweglichen Vermögens	0,00	700,00
9121140001	GS Leuchtenburg	422100	Unterhaltung des beweglichen Vermögens	2.100,00	3.600,00
P1.05.02.211400.001	GS Leuchtenburg (ohne Schulbudget)	422200	Erwerb geringwertiger Vermögensgegenstände	8.200,00	7.400,00
9121140001	GS Leuchtenburg	424110	Bewirtschaftung Strom	2.200,00	2.200,00
9121140001	GS Leuchtenburg	424120	Bewirtschaftung Heizung (Gas-, Öl-, Elektroheizung)	3.450,00	3.200,00
9121140001	GS Leuchtenburg	424130	Bewirt. Frischwasser	300,00	300,00
9121140001	GS Leuchtenburg	424140	Abgaben (Müll, Abwasserbeseitigung, Straßenreinigung, Kaminreinigung)	100,00	100,00
9121140001	GS Leuchtenburg	424140	Abgaben (Müll, Abwasserbeseitigung, Straßenreinigung, Kaminreinigung)	1.030,00	700,00

Produkt/Kostenstelle	Bezeichnung Produkt/Kostenstelle	Sachkonto	Bezeichnung Sachkonto	2017	2018
9121140001	GS Leuchtenburg	424150	Bewirtschaftung Reinigung (Wäsche, Vorhänge) Ungezieferbekämpfung	10.050,00	9.550,00
9121140001	GS Leuchtenburg	424160	Versicherungen	750,00	750,00
P1.05.02.211400.001	GS Leuchtenburg (ohne Schulbudget)	427100	Besondere Verwaltungs- und Betriebsaufwendungen	15.000,00	15.000,00
P1.05.02.211400.001	GS Leuchtenburg (ohne Schulbudget)	442900	Aufwendungen für die Inanspruchnahme von Rechten und Diensten	500,00	800,00
9121140001	GS Leuchtenburg	443107	Post- und Fernmeldegebühren - Telefon/Internet	600,00	700,00
9121140001	GS Leuchtenburg	443109	Sachverständigen-, Gerichts- und ähnlich Kosten	500,00	0,00
P1.05.02.211400.001	GS Leuchtenburg (ohne Schulbudget)	443113	Reisekosten	100,00	100,00
P1.05.02.211400.001	GS Leuchtenburg (ohne Schulbudget)	444110	Haftpflicht-, Unfallversicherung	6.100,00	7.000,00
9121140001	GS Leuchtenburg	471130	AfA auf Gebäude	5.999,00	6.000,00
9121140002	GS Leuchtenburg, Gartenhaus aus Holz	471130	AfA auf Gebäude	71,00	71,00
9221140001	GS Leuchtenburg	471130	AfA auf Gebäude	567,00	567,00
9121140001	GS Leuchtenburg	471150	AfA auf Maschinen und technische Anlagen	303,00	303,00
9221140001	GS Leuchtenburg	471150	AfA auf Maschinen und technische Anlagen	172,00	172,00
9121140001	GS Leuchtenburg	471170	AfA auf Betriebs- und Geschäftsausstattung	524,00	524,00
9221140001	GS Leuchtenburg	471170	AfA auf Betriebs- und Geschäftsausstattung	673,00	672,00
9211410000	GS Leuchtenburg (ohne Schulbudget)	471180	AfA Auflösung Sammelposten	2.019,00	1.816,00
9121140001	GS Leuchtenburg	471180	AfA Auflösung Sammelposten	1.403,00	1.356,00
9221140001	GS Leuchtenburg	481103	Aufwendungen Bauhof, Unterhaltung der Grundstücke	5.560,00	6.000,00
9221140001	GS Leuchtenburg	481105	Aufwendungen Bauhof, Unterhaltung des beweglichen Vermögens	1.790,00	2.650,00
				<b>96.661,00</b>	<b>98.681,00</b>

**P1.05.02.211400.002 GS Leuchtenburg (Schulbudget)**

**Einnahmen**

9211420000	GS Leuchtenburg (Schulbudget)	357100	Auflösung von sonstigen Sonderposten zweckgebunden	-499,00	0,00
				<b>-499,00</b>	<b>0,00</b>

**Ausgaben**

P1.05.02.211400.002	GS Leuchtenburg (Schulbudget)	422100	Unterhaltung des beweglichen Vermögens	1.600,00	1.600,00
P1.05.02.211400.002	GS Leuchtenburg (Schulbudget)	422200	Erwerb geringwertiger Vermögensgegenständen	2.400,00	2.400,00
P1.05.02.211400.002	GS Leuchtenburg (Schulbudget)	427100	Besondere Verwaltungs- und Betriebsaufwendungen	1.500,00	1.500,00
P1.05.02.211400.002	GS Leuchtenburg (Schulbudget)	427109	Kosten für den Schulleiternrat	100,00	100,00
P1.05.02.211400.002	GS Leuchtenburg (Schulbudget)	427111	Kosten für das Schulschwimmen	3.000,00	4.000,00
P1.05.02.211400.002	GS Leuchtenburg (Schulbudget)	427121	Ausstellungen und Veranstaltungen	100,00	100,00
P1.05.02.211400.002	GS Leuchtenburg (Schulbudget)	442913	Mitgliedsbeiträge an Verbände und Vereine	100,00	100,00
P1.05.02.211400.002	GS Leuchtenburg (Schulbudget)	443100	Bürobedarf	500,00	500,00
P1.05.02.211400.002	GS Leuchtenburg (Schulbudget)	443105	Bücher und Zeitschriften	400,00	400,00
P1.05.02.211400.002	GS Leuchtenburg (Schulbudget)	443106	Post- und Fernmeldegebühren - Post	200,00	200,00
P1.05.02.211400.002	GS Leuchtenburg (Schulbudget)	443112	Sonstige Geschäftsausgaben	200,00	200,00
9211420000	GS Leuchtenburg (Schulbudget)	471180	AfA Auflösung Sammelposten	1.504,00	544,00
P1.05.02.211400.002	GS Leuchtenburg (Schulbudget)	481131	Schwimmen Schulen	1.200,00	1.200,00
				<b>12.804,00</b>	<b>12.844,00</b>

**P1.05.02.211500.001 GS Loy (ohne Schulbudget)**

**Einnahmen**

P1.05.02.211500.001	GS Loy (ohne Schulbudget)	314110	Zuweisungen für laufende Zwecke vom Land- Systembetreuung/Verwaltungstätigkeit	-400,00	-1.300,00
9121150001	GS Loy	316120	Auflösung von Sonderposten aus Investitionszuweisungen und - zuschüssen Gemeinden/Gemeindeverbände	-277,00	-278,00
9221150001	GS Loy	357100	Auflösung von sonstigen Sonderposten zweckgebunden	-468,00	-469,00
				<b>-1.145,00</b>	<b>-2.047,00</b>

**Ausgaben**

P1.05.02.211500.001	GS Loy (ohne Schulbudget)	401100	Dienstaufwendungen Beamte	1.500,00	1.500,00
P1.05.02.211500.001	GS Loy (ohne Schulbudget)	401200	Dienstaufwendungen Arbeitnehmer	7.900,00	8.200,00
P1.05.02.211500.001	GS Loy (ohne Schulbudget)	401210	Leistungsentgelt	200,00	200,00
P1.05.02.211500.001	GS Loy (ohne Schulbudget)	402100	Beiträge zur Versorgungskasse für Beamte	1.200,00	1.200,00
P1.05.02.211500.001	GS Loy (ohne Schulbudget)	402200	Beiträge zur Versorgungskassen für Arbeitnehmer	500,00	600,00
P1.05.02.211500.001	GS Loy (ohne Schulbudget)	403200	Beiträge zur gesetzlichen Sozialversicherung, Arbeitnehmer	1.700,00	1.800,00
P1.05.02.211500.001	GS Loy (ohne Schulbudget)	404100	Beihilfen, Unterstützungsleistungen für Beamte und Arbeitnehmer	400,00	400,00
9121150001	GS Loy	421100	Unterhaltung bauliche Anlagen (Gebäude)	9.650,00	7.000,00
P1.05.02.211500.001	GS Loy (ohne Schulbudget)	422100	Unterhaltung des beweglichen Vermögens	0,00	700,00
9221150001	GS Loy	422100	Unterhaltung des beweglichen Vermögens	1.600,00	1.300,00
P1.05.02.211500.001	GS Loy (ohne Schulbudget)	422200	Erwerb geringwertiger Vermögensgegenständen	2.300,00	3.800,00
9121150001	GS Loy	424110	Bewirtschaftung Strom	4.000,00	4.100,00
9121150001	GS Loy	424120	Bewirtschaftung Heizung (Gas-, Öl-, Elektroheizung)	7.400,00	6.400,00
9221150001	GS Loy	424130	Bewirt. Frischwasser	350,00	350,00
9121150001	GS Loy	424140	Abgaben (Müll, Abwasserbeseitigung, Straßenreinigung, Kaminreinigung)	100,00	100,00
9221150001	GS Loy	424140	Abgaben (Müll, Abwasserbeseitigung, Straßenreinigung, Kaminreinigung)	2.220,00	2.450,00
9121150001	GS Loy	424150	Bewirtschaftung Reinigung (Wäsche, Vorhänge) Ungezieferbekämpfung	14.090,00	15.100,00
9121150001	GS Loy	424160	Versicherungen	1.000,00	1.000,00
P1.05.02.211500.001	GS Loy (ohne Schulbudget)	442900	Aufwendungen für die Inanspruchnahme von Rechten und Diensten	400,00	800,00
9121150001	GS Loy	443107	Post- und Fernmeldegebühren - Telefon/Internet	780,00	880,00
9121150001	GS Loy	443109	Sachverständigen-, Gerichts- und ähnlich Kosten	500,00	0,00
P1.05.02.211500.001	GS Loy (ohne Schulbudget)	443112	Sonstige Geschäftsausgaben	200,00	200,00
P1.05.02.211500.001	GS Loy (ohne Schulbudget)	443113	Reisekosten	500,00	700,00
P1.05.02.211500.001	GS Loy (ohne Schulbudget)	444110	Haftpflicht-, Unfallversicherung	5.000,00	5.100,00
9121150001	GS Loy	471130	AfA auf Gebäude	1.682,00	2.858,00
9121150002	GS Loy, Blockhaus	471130	AfA auf Gebäude	70,00	70,00
9221150001	GS Loy	471130	AfA auf Gebäude	153,00	0,00
9211510000	GS Loy (ohne Schulbudget)	471170	AfA auf Betriebs- und Geschäftsausstattung	134,00	134,00
9121150001	GS Loy	471170	AfA auf Betriebs- und Geschäftsausstattung	100,00	271,00
9221150001	GS Loy	471170	AfA auf Betriebs- und Geschäftsausstattung	1.628,00	1.660,00
9211510000	GS Loy (ohne Schulbudget)	471180	AfA Auflösung Sammelposten	2.811,00	1.782,00
9121150001	GS Loy	471180	AfA Auflösung Sammelposten	343,00	300,00

Produkt/Kostenstelle	Bezeichnung Produkt/Kostenstelle	Sachkonto	Bezeichnung Sachkonto	2017	2018
9221150001	GS Loy	481103	Aufwendungen Bauhof, Unterhaltung der Grundstücke	3.850,00	4.250,00
9221150001	GS Loy	481105	Aufwendungen Bauhof, Unterhaltung des beweglichen Vermögens	2.500,00	2.300,00
9121150001	GS Loy	481112	Aufwendungen Bauhof, Besondere Verwaltungs- und Betriebskosten; Sachkosten - sonstige	260,00	275,00
				<b>77.021,00</b>	<b>77.780,00</b>

**P1.05.02.211500.002 GS Loy (Schulbudget)**

**Ausgaben**

P1.05.02.211500.002	GS Loy (Schulbudget)	422100	Unterhaltung des beweglichen Vermögens	1.400,00	1.400,00
P1.05.02.211500.002	GS Loy (Schulbudget)	422200	Erwerb geringwertiger Vermögensgegenständen	2.300,00	2.300,00
P1.05.02.211500.002	GS Loy (Schulbudget)	427100	Besondere Verwaltungs- und Betriebsaufwendungen	1.000,00	1.000,00
P1.05.02.211500.002	GS Loy (Schulbudget)	427109	Kosten für den Schulleiterrat	100,00	100,00
P1.05.02.211500.002	GS Loy (Schulbudget)	427111	Kosten für das Schulschwimmen	1.500,00	2.000,00
P1.05.02.211500.002	GS Loy (Schulbudget)	427121	Ausstellungen und Veranstaltungen	100,00	100,00
P1.05.02.211500.002	GS Loy (Schulbudget)	442913	Mitgliedsbeiträge an Verbände und Vereine	100,00	100,00
P1.05.02.211500.002	GS Loy (Schulbudget)	443100	Bürobedarf	500,00	500,00
P1.05.02.211500.002	GS Loy (Schulbudget)	443105	Bücher und Zeitschriften	400,00	400,00
P1.05.02.211500.002	GS Loy (Schulbudget)	443106	Post- und Fernmeldegebühren - Post	200,00	200,00
P1.05.02.211500.002	GS Loy (Schulbudget)	443112	Sonstige Geschäftsausgaben	200,00	200,00
9211520000	GS Loy (Schulbudget)	471180	AfA Auflösung Sammelposten	1.011,00	541,00
P1.05.02.211500.002	GS Loy (Schulbudget)	481131	Schwimmen Schulen	600,00	600,00
				<b>9.411,00</b>	<b>9.441,00</b>

**P1.05.02.211600.001 GS Wahnbek (ohne Schulbudget)**

**Einnahmen**

P1.05.02.211600.001	GS Wahnbek (ohne Schulbudget)	314110	Zuweisungen für laufende Zwecke vom Land-Systembetreuung/Verwaltungstätigkeit	-800,00	-2.700,00
9211610000	GS Wahnbek (ohne Schulbudget)	316100	Auflösung von Sonderposten aus Investitionszuweisungen und -zuschüssen Bund	-106,00	-106,00
9211610000	GS Wahnbek (ohne Schulbudget)	316110	Auflösung von Sonderposten aus Investitionszuweisungen und -zuschüssen Land	-22,00	-21,00
9121160001	GS Wahnbek mit Wohnung	316120	Auflösung von Sonderposten aus Investitionszuweisungen und -zuschüssen Gemeinden/Gemeindeverbände	-2.916,00	-2.916,00
9121160001	GS Wahnbek mit Wohnung	316170	Auflösung von Sonderposten aus Investitionszuweisungen und -zuschüssen privater Unternehmen	0,00	-340,00
9121160001	GS Wahnbek mit Wohnung	341100	Mieten und Pachten	-4.600,00	-4.600,00
P1.05.02.211600.001	GS Wahnbek (ohne Schulbudget)	348200	Erstattungen von Gemeinden und Gemeindeverbänden	-100,00	-50,00
9211610000	GS Wahnbek (ohne Schulbudget)	357100	Auflösung von sonstigen Sonderposten zweckgebunden	0,00	-72,00
				<b>-8.544,00</b>	<b>-10.805,00</b>

**P1.05.02.211600.001 GS Wahnbek (ohne Schulbudget)**

**Ausgaben**

P1.05.02.211600.001	GS Wahnbek (ohne Schulbudget)	401100	Dienstaufwendungen Beamte	1.800,00	1.900,00
P1.05.02.211600.001	GS Wahnbek (ohne Schulbudget)	401200	Dienstaufwendungen Arbeitnehmer	11.900,00	12.100,00
P1.05.02.211600.001	GS Wahnbek (ohne Schulbudget)	401210	Leistungsentgelt	300,00	300,00
P1.05.02.211600.001	GS Wahnbek (ohne Schulbudget)	402100	Beiträge zur Versorgungskasse für Beamte	1.500,00	1.500,00
P1.05.02.211600.001	GS Wahnbek (ohne Schulbudget)	402200	Beiträge zu Versorgungskassen für Arbeitnehmer	800,00	900,00
P1.05.02.211600.001	GS Wahnbek (ohne Schulbudget)	403200	Beiträge zur gesetzlichen Sozialversicherung, Arbeitnehmer	2.500,00	2.600,00
P1.05.02.211600.001	GS Wahnbek (ohne Schulbudget)	404100	Beihilfen, Unterstützungsleistungen für Beamte und Arbeitnehmer	500,00	500,00
9121160001	GS Wahnbek mit Wohnung	421100	Unterhaltung bauliche Anlagen (Gebäude)	32.500,00	12.700,00
9121160002	Fahrradstand-GS Wahnbek	421100	Unterhaltung bauliche Anlagen (Gebäude)	12.000,00	0,00
P1.05.02.211600.001	GS Wahnbek (ohne Schulbudget)	422100	Unterhaltung des beweglichen Vermögens	0,00	700,00
9221160001	GS Wahnbek mit Wohnung	422100	Unterhaltung des beweglichen Vermögens	2.600,00	1.800,00
P1.05.02.211600.001	GS Wahnbek (ohne Schulbudget)	422200	Erwerb geringwertiger Vermögensgegenständen	5.000,00	800,00
9121160001	GS Wahnbek mit Wohnung	424110	Bewirtschaftung Strom	12.500,00	12.600,00
9121160001	GS Wahnbek mit Wohnung	424120	Bewirtschaftung Heizung (Gas-, Öl-, Elektroheizung)	7.000,00	7.000,00
9221160001	GS Wahnbek mit Wohnung	424130	Bewirt. Frischwasser	400,00	400,00
9121160001	GS Wahnbek mit Wohnung	424140	Abgaben (Müll, Abwasserbeseitigung, Straßenreinigung, Kaminreinigung)	200,00	200,00
9221160001	GS Wahnbek mit Wohnung	424140	Abgaben (Müll, Abwasserbeseitigung, Straßenreinigung, Kaminreinigung)	3.550,00	3.900,00
9121160001	GS Wahnbek mit Wohnung	424150	Bewirtschaftung Reinigung (Wäsche, Vorhänge) Ungezieferbekämpfung	29.750,00	33.980,00
9121160001	GS Wahnbek mit Wohnung	424160	Versicherungen	2.100,00	2.100,00
P1.05.02.211600.001	GS Wahnbek (ohne Schulbudget)	442900	Aufwendungen für die Inanspruchnahme von Rechten und Diensten	800,00	1.000,00
9121160001	GS Wahnbek mit Wohnung	443107	Post- und Fernmeldegebühren - Telefon/Internet	920,00	1.000,00
9121160001	GS Wahnbek mit Wohnung	443109	Sachverständigen-, Gerichts- und ähnlich Kosten	500,00	0,00
P1.05.02.211600.001	GS Wahnbek (ohne Schulbudget)	443112	Sonstige Geschäftsausgaben	0,00	200,00
P1.05.02.211600.001	GS Wahnbek (ohne Schulbudget)	443113	Reisekosten	100,00	100,00
P1.05.02.211600.001	GS Wahnbek (ohne Schulbudget)	444110	Haftpflicht-, Unfallversicherung	11.000,00	12.700,00
9121160001	GS Wahnbek mit Wohnung	471130	AfA auf Gebäude	15.546,00	13.033,00
9121160002	Fahrradstand-GS Wahnbek	471130	AfA auf Gebäude	213,00	213,00
9221160001	GS Wahnbek mit Wohnung	471130	AfA auf Gebäude	3.550,00	3.549,00
9121160001	GS Wahnbek mit Wohnung	471150	AfA auf Maschinen und technische Anlagen	2.024,00	2.024,00
9211610000	GS Wahnbek (ohne Schulbudget)	471170	AfA auf Betriebs- und Geschäftsausstattung	142,00	141,00
9121160001	GS Wahnbek mit Wohnung	471170	AfA auf Betriebs- und Geschäftsausstattung	265,00	265,00
9221160001	GS Wahnbek mit Wohnung	471170	AfA auf Betriebs- und Geschäftsausstattung	1.225,00	1.224,00
9211610000	GS Wahnbek (ohne Schulbudget)	471180	AfA Auflösung Sammelposten	2.943,00	2.963,00
9121160001	GS Wahnbek mit Wohnung	471180	AfA Auflösung Sammelposten	1.248,00	1.354,00
9221160001	GS Wahnbek mit Wohnung	481103	Aufwendungen Bauhof, Unterhaltung der Grundstücke	2.785,00	2.800,00
9221160001	GS Wahnbek mit Wohnung	481105	Aufwendungen Bauhof, Unterhaltung des beweglichen Vermögens	2.215,00	2.400,00
				<b>172.376,00</b>	<b>140.946,00</b>

**P1.05.02.211600.002 GS Wahnbek (Schulbudget)**

**Ausgaben**

P1.05.02.211600.002	GS Wahnbek (Schulbudget)	422100	Unterhaltung des beweglichen Vermögens	2.900,00	2.900,00
P1.05.02.211600.002	GS Wahnbek (Schulbudget)	422200	Erwerb geringwertiger Vermögensgegenständen	4.000,00	4.000,00
P1.05.02.211600.002	GS Wahnbek (Schulbudget)	427100	Besondere Verwaltungs- und Betriebsaufwendungen	1.000,00	1.000,00

Produkt/Kostenstelle	Bezeichnung Produkt/Kostenstelle	Sachkonto	Bezeichnung Sachkonto	2017	2018
P1.05.02.211600.002	GS Wahnbek (Schulbudget)	427109	Kosten für den Schulleiternrat	100,00	100,00
P1.05.02.211600.002	GS Wahnbek (Schulbudget)	427111	Kosten für das Schulschwimmen	3.000,00	4.500,00
P1.05.02.211600.002	GS Wahnbek (Schulbudget)	427121	Ausstellungen und Veranstaltungen	200,00	200,00
P1.05.02.211600.002	GS Wahnbek (Schulbudget)	442913	Mitgliedsbeiträge an Verbände und Vereine	100,00	100,00
P1.05.02.211600.002	GS Wahnbek (Schulbudget)	443100	Bürobedarf	600,00	600,00
P1.05.02.211600.002	GS Wahnbek (Schulbudget)	443105	Bücher und Zeitschriften	400,00	400,00
P1.05.02.211600.002	GS Wahnbek (Schulbudget)	443106	Post- und Fernmeldegebühren - Post	200,00	200,00
P1.05.02.211600.002	GS Wahnbek (Schulbudget)	443112	Sonstige Geschäftsausgaben	200,00	200,00
P1.05.02.211600.002	GS Wahnbek (Schulbudget)	481131	Schwimmen Schulen	2.000,00	2.000,00
9211620000	GS Wahnbek (Schulbudget)	471180	AfA Auflösung Sammelposten	1.019,00	667,00
				<b>15.719,00</b>	<b>16.867,00</b>

**P1.05.02.218000.001 Gebäude Wilhelmstr. (o.Schulb.)**

Einnahmen					
P1.05.02.218000.001	Gebäude Wilhelmstr. (o.Schulb.)	314110	Zuweisungen für laufende Zwecke vom Land-Systembetreuung/Verwaltungstätigkeit	-9.000,00	-30.000,00
P1.05.02.218000.001	Gebäude Wilhelmstr. (o.Schulb.)	314200	Zuweisungen für laufende Zwecke von Gemeinden und Gemeindeverbänden	-280.250,00	-200.900,00
9121800001	KGS	316100	Auflösung von Sonderposten aus Investitionszuweisungen und -zuschüssen Bund	-291,00	-5.348,00
9221800001	KGS	316100	Auflösung von Sonderposten aus Investitionszuweisungen und -zuschüssen Bund	-25,00	-25,00
9121800001	KGS	316110	Auflösung von Sonderposten aus Investitionszuweisungen und -zuschüssen Land	-10.532,00	-10.532,00
9121800001	KGS	316120	Auflösung von Sonderposten aus Investitionszuweisungen und -zuschüssen Gemeinden/Gemeindeverbände	-32.999,00	-32.999,00
9218100000	Geb. Wilhelmstr. (ohne Schulbudget)	316190	Auflösung von Sonderposten aus Investitionszuweisungen und -zuschüssen pauschal	-15.488,00	-15.489,00
9121800001	KGS	316190	Auflösung von Sonderposten aus Investitionszuweisungen und -zuschüssen pauschal	-5.043,00	0,00
P1.05.02.218000.001	Gebäude Wilhelmstr. (o.Schulb.)	341100	Mieten und Pachten	-1.500,00	-2.000,00
P1.05.02.218000.001	Gebäude Wilhelmstr. (o.Schulb.)	348200	Erstattungen von Gemeinden und Gemeindeverbänden	-100,00	-100,00
9218100000	Geb. Wilhelmstr. (ohne Schulbudget)	357100	Auflösung von sonstigen Sonderposten zweckgebunden	-729,00	-400,00
9121800002	Holzschuppen mit Carport-KGS	357100	Auflösung von sonstigen Sonderposten zweckgebunden	-99,00	-98,00
9221800001	KGS	357100	Auflösung von sonstigen Sonderposten zweckgebunden	-1.312,00	-1.314,00
				<b>-357.368,00</b>	<b>-299.205,00</b>

**Ausgaben**

P1.05.02.218000.001	Gebäude Wilhelmstr. (o.Schulb.)	401100	Dienstaufwendungen Beamte	2.800,00	3.000,00
P1.05.02.218000.001	Gebäude Wilhelmstr. (o.Schulb.)	401200	Dienstaufwendungen Arbeitnehmer	108.000,00	101.800,00
P1.05.02.218000.001	Gebäude Wilhelmstr. (o.Schulb.)	401210	Leistungsentgelt	2.200,00	2.100,00
P1.05.02.218000.001	Gebäude Wilhelmstr. (o.Schulb.)	402100	Beiträge zur Versorgungskasse für Beamte	2.200,00	2.300,00
P1.05.02.218000.001	Gebäude Wilhelmstr. (o.Schulb.)	402200	Beiträge zur Versorgungskassen für Arbeitnehmer	7.100,00	6.900,00
P1.05.02.218000.001	Gebäude Wilhelmstr. (o.Schulb.)	403200	Beiträge zur gesetzlichen Sozialversicherung, Arbeitnehmer	22.500,00	21.800,00
P1.05.02.218000.001	Gebäude Wilhelmstr. (o.Schulb.)	404100	Beihilfen, Unterstützungsleistungen für Beamte und Arbeitnehmer	1.000,00	1.000,00
9121800001	KGS	421100	Unterhaltung bauliche Anlagen (Gebäude)	191.900,00	45.500,00
9221800001	KGS	421110	Unterhaltung der Grundstücke	1.500,00	1.700,00
P1.05.02.218000.001	Gebäude Wilhelmstr. (o.Schulb.)	422100	Unterhaltung des beweglichen Vermögens	0,00	600,00
9221800001	KGS	422100	Unterhaltung des beweglichen Vermögens	1.300,00	1.600,00
P1.05.02.218000.001	Gebäude Wilhelmstr. (o.Schulb.)	422200	Erwerb geringwertiger Vermögensgegenstände	84.600,00	54.500,00
9121800001	KGS	424110	Bewirtschaftung Strom	67.000,00	63.000,00
9121800001	KGS	424120	Bewirtschaftung Heizung (Gas-, Öl-, Elektroheizung)	45.000,00	45.000,00
9221800001	KGS	424130	Bewirt. Frischwasser	1.800,00	1.800,00
9121800001	KGS	424140	Abgaben (Müll, Abwasserbeseitigung, Straßenreinigung, Kaminreinigung)	400,00	400,00
9221800001	KGS	424140	Abgaben (Müll, Abwasserbeseitigung, Straßenreinigung, Kaminreinigung)	13.900,00	15.000,00
9121800001	KGS	424150	Bewirtschaftung Reinigung (Wäsche, Vorhänge) Ungezieferbekämpfung	124.195,00	131.300,00
9121800001	KGS	424160	Versicherungen	21.000,00	22.000,00
P1.05.02.218000.001	Gebäude Wilhelmstr. (o.Schulb.)	431800	Zuweisungen an übrige Bereiche	17.000,00	17.000,00
P1.05.02.218000.001	Gebäude Wilhelmstr. (o.Schulb.)	442900	Aufwendungen für die Inanspruchnahme von Rechten und Diensten	9.200,00	11.200,00
P1.05.02.218000.001	Gebäude Wilhelmstr. (o.Schulb.)	442910	Beförderungskosten-Schüler, KiGA-Kinder	2.000,00	2.000,00
9121800001	KGS	443107	Post- und Fernmeldegebühren - Telefon/Internet	4.300,00	4.400,00
9121800001	KGS	443109	Sachverständigen-, Gerichts- und ähnlich Kosten	500,00	0,00
P1.05.02.218000.001	Gebäude Wilhelmstr. (o.Schulb.)	443112	Sonstige Geschäftsausgaben	0,00	600,00
P1.05.02.218000.001	Gebäude Wilhelmstr. (o.Schulb.)	443113	Reisekosten	100,00	100,00
P1.05.02.218000.001	Gebäude Wilhelmstr. (o.Schulb.)	444110	Haftpflicht-, Unfallversicherung	130.000,00	145.800,00
9218100000	Geb. Wilhelmstr. (ohne Schulbudget)	471100	AfA auf immaterielle Vermögensgegenstände	610,00	1.864,00
9121800001	KGS	471130	AfA auf Gebäude	111.386,00	131.446,00
9121800002	Holzschuppen mit Carport-KGS	471130	AfA auf Gebäude	174,00	174,00
9221800001	KGS	471130	AfA auf Gebäude	1.468,00	1.393,00
9218100000	Geb. Wilhelmstr. (ohne Schulbudget)	471150	AfA auf Maschinen und technische Anlagen	834,00	834,00
9121800001	KGS	471150	AfA auf Maschinen und technische Anlagen	630,00	630,00
9218100000	Geb. Wilhelmstr. (ohne Schulbudget)	471170	AfA auf Betriebs- und Geschäftsausstattung	12.920,00	12.051,00
9121800001	KGS	471170	AfA auf Betriebs- und Geschäftsausstattung	15.259,00	15.979,00
9221800001	KGS	471170	AfA auf Betriebs- und Geschäftsausstattung	1.860,00	1.860,00
9218100000	Geb. Wilhelmstr. (ohne Schulbudget)	471180	AfA Auflösung Sammelposten	26.939,00	24.482,00
9121800001	KGS	471180	AfA Auflösung Sammelposten	9.045,00	8.176,00
9221800001	KGS	481103	Aufwendungen Bauhof, Unterhaltung der Grundstücke	1.000,00	700,00
9221800001	KGS	481105	Aufwendungen Bauhof, Unterhaltung des beweglichen Vermögens	2.000,00	1.900,00
				<b>1.045.620,00</b>	<b>903.889,00</b>

**P1.05.02.218000.002 Gebäude Feldbreite (o. Schulbudget)**

Einnahmen					
9121810001	Geb. Feldbreite-KGS	316100	Auflösung von Sonderposten aus Investitionszuweisungen und -zuschüssen Bund	-406,00	-406,00
9221810001	Geb. Feldbreite-KGS	316100	Auflösung von Sonderposten aus Investitionszuweisungen und -zuschüssen Bund	-740,00	0,00



Produkt/Kostenstelle	Bezeichnung Produkt/Kostenstelle	Sachkonto	Bezeichnung Sachkonto	2017	2018
9121810001	Geb. Feldbreite-KGS	316110	Auflösung von Sonderposten aus Investitionszuweisungen und -zuschüssen Land	-2.031,00	-2.031,00
9218200000	Geb. Feldbreite (ohne Schulbudget)	316120	Auflösung von Sonderposten aus Investitionszuweisungen und -zuschüssen Gemeinden/Gemeindeverbände	-451,00	-295,00
9121810001	Geb. Feldbreite-KGS	316120	Auflösung von Sonderposten aus Investitionszuweisungen und -zuschüssen Gemeinden/Gemeindeverbände	-6.014,00	-6.013,00
9221810001	Geb. Feldbreite-KGS	316120	Auflösung von Sonderposten aus Investitionszuweisungen und -zuschüssen Gemeinden/Gemeindeverbände	-12.752,00	-12.754,00
9121810001	Geb. Feldbreite-KGS	316190	Auflösung von Sonderposten aus Investitionszuweisungen und -zuschüssen pauschal	-23.499,00	-23.500,00
9121810001	Geb. Feldbreite-KGS	341100	Mieten und Pachten	-330,00	-330,00
9121810006	Gerätehaus Garten-AG	357100	Auflösung von sonstigen Sonderposten zweckgebunden	-11,00	-10,00
9221810001	Geb. Feldbreite-KGS	357100	Auflösung von sonstigen Sonderposten zweckgebunden	-559,00	-559,00
				<b>-46.793,00</b>	<b>-45.898,00</b>

Ausgaben					
P1.05.02.218000.002	Gebäude Feldbreite (o. Schulbudget)	401100	Dienstaufwendungen Beamte	900,00	900,00
P1.05.02.218000.002	Gebäude Feldbreite (o. Schulbudget)	401200	Dienstaufwendungen Arbeitnehmer	30.000,00	29.000,00
P1.05.02.218000.002	Gebäude Feldbreite (o. Schulbudget)	401210	Leistungsentgelt	600,00	600,00
P1.05.02.218000.002	Gebäude Feldbreite (o. Schulbudget)	402100	Beiträge zur Versorgungskasse für Beamte	800,00	800,00
P1.05.02.218000.002	Gebäude Feldbreite (o. Schulbudget)	402200	Beiträge zu Versorgungskassen für Arbeitnehmer	1.900,00	1.900,00
P1.05.02.218000.002	Gebäude Feldbreite (o. Schulbudget)	403200	Beiträge zur gesetzlichen Sozialversicherung, Arbeitnehmer	4.700,00	4.900,00
P1.05.02.218000.002	Gebäude Feldbreite (o. Schulbudget)	404100	Beihilfen, Unterstützungsleistungen für Beamte und Arbeitnehmer	300,00	300,00
9121810001	Geb. Feldbreite-KGS	421100	Unterhaltung bauliche Anlagen (Gebäude)	57.250,00	54.350,00
9121810002	Fahrradstand-Geb.Feldbreite-KGS	421100	Unterhaltung bauliche Anlagen (Gebäude)	7.500,00	0,00
9221810001	Geb. Feldbreite-KGS	421110	Unterhaltung der Grundstücke	3.000,00	4.500,00
P1.05.02.218000.002	Gebäude Feldbreite (o. Schulbudget)	422100	Unterhaltung des beweglichen Vermögens	0,00	600,00
9221810001	Geb. Feldbreite-KGS	422100	Unterhaltung des beweglichen Vermögens	3.600,00	3.800,00
P1.05.02.218000.002	Gebäude Feldbreite (o. Schulbudget)	422200	Erwerb geringwertiger Vermögensgegenständen	5.000,00	11.000,00
9121810001	Geb. Feldbreite-KGS	424110	Bewirtschaftung Strom	15.000,00	15.000,00
9121810005	Gerätehaus Sportplatz Feldbreite	424110	Bewirtschaftung Strom	250,00	250,00
9121810001	Geb. Feldbreite-KGS	424120	Bewirtschaftung Heizung (Gas-, Öl-, Elektroheizung)	25.000,00	26.000,00
9221810001	Geb. Feldbreite-KGS	424130	Bewirt. Frischwasser	1.000,00	1.000,00
9121810001	Geb. Feldbreite-KGS	424140	Abgaben (Müll, Abwasserbeseitigung, Straßenreinigung, Kaminreinigung)	150,00	150,00
9221810001	Geb. Feldbreite-KGS	424140	Abgaben (Müll, Abwasserbeseitigung, Straßenreinigung, Kaminreinigung)	2.510,00	2.400,00
9121810001	Geb. Feldbreite-KGS	424150	Bewirtschaftung Reinigung (Wäsche, Vorhänge) Ungezieferbekämpfung	54.350,00	55.400,00
9121810001	Geb. Feldbreite-KGS	424160	Versicherungen	1.000,00	1.000,00
P1.05.02.218000.002	Gebäude Feldbreite (o. Schulbudget)	431800	Zuweisungen an übrige Bereiche	6.000,00	6.000,00
9121810001	Geb. Feldbreite-KGS	443107	Post- und Fernmeldegebühren - Telefon/Internet	1.950,00	2.050,00
9121810001	Geb. Feldbreite-KGS	443109	Sachverständigen-, Gerichts- und ähnlich Kosten	500,00	0,00
P1.05.02.218000.002	Gebäude Feldbreite (o. Schulbudget)	443112	Sonstige Geschäftsausgaben	600,00	600,00
9121810001	Geb. Feldbreite-KGS	471130	AfA auf Gebäude	27.146,00	27.146,00
9121810002	Fahrradstand-Geb.Feldbreite-KGS	471130	AfA auf Gebäude	442,00	441,00
9121810003	Blockbohlenhütte-Geb.Feldbreite-KGS	471130	AfA auf Gebäude	48,00	49,00
9121810005	Gerätehaus Sportplatz Feldbreite	471130	AfA auf Gebäude	641,00	641,00
9121810006	Gerätehaus Garten-AG	471130	AfA auf Gebäude	11,00	10,00
9221810001	Geb. Feldbreite-KGS	471130	AfA auf Gebäude	37.650,00	38.577,00
9218200000	Geb. Feldbreite (ohne Schulbudget)	471150	AfA auf Maschinen und technische Anlagen	502,00	502,00
9121810001	Geb. Feldbreite-KGS	471150	AfA auf Maschinen und technische Anlagen	961,00	961,00
9218200000	Geb. Feldbreite (ohne Schulbudget)	471170	AfA auf Betriebs- und Geschäftsausstattung	2.477,00	2.008,00
9218300000	KGS (Schulbudget)	471170	AfA auf Betriebs- und Geschäftsausstattung	1.789,00	1.790,00
9221810001	Geb. Feldbreite-KGS	471170	AfA auf Betriebs- und Geschäftsausstattung	33.514,00	33.436,00
9218200000	Geb. Feldbreite (ohne Schulbudget)	471180	AfA Auflösung Sammelposten	8.789,00	6.613,00
9218300000	KGS (Schulbudget)	471180	AfA Auflösung Sammelposten	10.487,00	6.130,00
9121810001	Geb. Feldbreite-KGS	471180	AfA Auflösung Sammelposten	1.893,00	2.056,00
9221810001	Geb. Feldbreite-KGS	471180	AfA Auflösung Sammelposten	2.576,00	0,00
9221810001	Geb. Feldbreite-KGS	481103	Aufwendungen Bauhof, Unterhaltung der Grundstücke	19.210,00	23.250,00
9221810001	Geb. Feldbreite-KGS	481105	Aufwendungen Bauhof, Unterhaltung des beweglichen Vermögens	1.390,00	1.500,00
				<b>373.386,00</b>	<b>367.610,00</b>

P1.05.02.218000.003 KGS (Schulbudget)					
Einnahmen					
9218300000	KGS (Schulbudget)	316120	Auflösung von Sonderposten aus Investitionszuweisungen und -zuschüssen Gemeinden/Gemeindeverbände	-203,00	-202,00
9218300000	KGS (Schulbudget)	357100	Auflösung von sonstigen Sonderposten zweckgebunden	-848,00	-849,00
				<b>-1.051,00</b>	<b>-1.051,00</b>

Ausgaben					
P1.05.02.218000.003	KGS (Schulbudget)	422100	Unterhaltung des beweglichen Vermögens	18.600,00	18.600,00
P1.05.02.218000.003	KGS (Schulbudget)	422200	Erwerb geringwertiger Vermögensgegenständen	46.000,00	46.000,00
P1.05.02.218000.003	KGS (Schulbudget)	427100	Besondere Verwaltungs- und Betriebsaufwendungen	10.000,00	10.000,00
P1.05.02.218000.003	KGS (Schulbudget)	427109	Kosten für den Schulleiternrat	600,00	700,00
P1.05.02.218000.003	KGS (Schulbudget)	427121	Ausstellungen und Veranstaltungen	4.000,00	4.000,00
P1.05.02.218000.003	KGS (Schulbudget)	442913	Mitgliedsbeiträge an Verbände und Vereine	100,00	100,00
P1.05.02.218000.003	KGS (Schulbudget)	443100	Bürobedarf	12.500,00	12.500,00
P1.05.02.218000.003	KGS (Schulbudget)	443105	Bücher und Zeitschriften	1.400,00	1.400,00
P1.05.02.218000.003	KGS (Schulbudget)	443106	Post- und Fernmeldegebühren - Post	4.000,00	4.000,00
P1.05.02.218000.003	KGS (Schulbudget)	443112	Sonstige Geschäftsausgaben	600,00	600,00
P1.05.02.218000.003	KGS (Schulbudget)	481131	Schwimmen Schulen	10.300,00	10.300,00
				<b>108.100,00</b>	<b>108.200,00</b>

P1.05.02.221000.001 Förderschulen (ohne Schulbudget)					
Einnahmen					
P1.05.02.221000.001	Förderschulen (ohne Schulbudget)	314000	Zuweisungen für laufende Zwecke vom Bund	-6.000,00	-6.000,00
P1.05.02.221000.001	Förderschulen (ohne Schulbudget)	314110	Zuweisungen für laufende Zwecke vom Land-Systembetreuung/Verwaltungstätigkeit	-500,00	-1.600,00

Produkt/Kostenstelle	Bezeichnung Produkt/Kostenstelle	Sachkonto	Bezeichnung Sachkonto	2017	2018
P1.05.02.221000.001	Förderschulen (ohne Schulbudget)	314200	Zuweisungen für laufende Zwecke von Gemeinden und Gemeindeverbänden	-29.760,00	-21.200,00
9122100001	Förderschule mit Wohnung	316120	Auflösung von Sonderposten aus Investitionszuweisungen und -zuschüssen Gemeinden/Gemeindeverbände	-9.530,00	-9.529,00
P1.05.02.221000.001	Förderschulen (ohne Schulbudget)	348100	Erstattungen vom Land	-7.200,00	-3.700,00
9221100000	Schule für Lernhilfe (ohne Schulbudget)	357100	Auflösung von sonstigen Sonderposten zweckgebunden	-512,00	-512,00
9122100002	Holzschuppen-Förderschule	357100	Auflösung von sonstigen Sonderposten zweckgebunden	-56,00	-55,00
9122100004	Gartenhaus-Holz-Förderschule	357100	Auflösung von sonstigen Sonderposten zweckgebunden	-156,00	-155,00
9122100005	Pavillon 6-eckig (Schulhof Förderschule)	357100	Auflösung von sonstigen Sonderposten zweckgebunden	-155,00	-155,00
9222100001	Förderschule mit Wohnung	357100	Auflösung von sonstigen Sonderposten zweckgebunden	-100,00	-100,00
				<b>-53.969,00</b>	<b>-43.006,00</b>

Ausgaben					
P1.05.02.221000.001	Förderschulen (ohne Schulbudget)	401100	Dienstaufwendungen Beamte	1.800,00	1.900,00
P1.05.02.221000.001	Förderschulen (ohne Schulbudget)	401200	Dienstaufwendungen Arbeitnehmer	21.600,00	13.800,00
P1.05.02.221000.001	Förderschulen (ohne Schulbudget)	401210	Leistungsentgelt	300,00	300,00
P1.05.02.221000.001	Förderschulen (ohne Schulbudget)	401900	Die.-Aufw.Son.Beschäftigte	0,00	8.600,00
P1.05.02.221000.001	Förderschulen (ohne Schulbudget)	402100	Beiträge zur Versorgungskasse für Beamte	1.500,00	1.500,00
P1.05.02.221000.001	Förderschulen (ohne Schulbudget)	402200	Beiträge zur Versorgungskassen für Arbeitnehmer	1.100,00	1.000,00
P1.05.02.221000.001	Förderschulen (ohne Schulbudget)	403200	Beiträge zur gesetzlichen Sozialversicherung, Arbeitnehmer	6.400,00	3.600,00
P1.05.02.221000.001	Förderschulen (ohne Schulbudget)	404100	Beihilfen, Unterstützungsleistungen für Beamte und Arbeitnehmer	500,00	500,00
9122100001	Förderschule mit Wohnung	421100	Unterhaltung bauliche Anlagen (Gebäude)	29.400,00	13.900,00
9222100001	Förderschule mit Wohnung	422100	Unterhaltung des beweglichen Vermögens	1.700,00	1.500,00
P1.05.02.221000.001	Förderschulen (ohne Schulbudget)	422200	Erwerb geringwertiger Vermögensgegenständen	4.800,00	1.000,00
9222100001	Förderschule mit Wohnung	422201	Erwerb geringwertiger Vermögensgegenständen zwischen 150 - 1000 € ohne Umsatzsteuer	0,00	800,00
9122100001	Förderschule mit Wohnung	424110	Bewirtschaftung Strom	9.000,00	9.000,00
9122100001	Förderschule mit Wohnung	424120	Bewirtschaftung Heizung (Gas-, Öl-, Elektroheizung)	16.000,00	16.000,00
9222100001	Förderschule mit Wohnung	424130	Bewirt. Frischwasser	600,00	600,00
9122100001	Förderschule mit Wohnung	424140	Abgaben (Müll, Abwasserbeseitigung, Straßenreinigung, Kaminreinigung)	150,00	150,00
9222100001	Förderschule mit Wohnung	424140	Abgaben (Müll, Abwasserbeseitigung, Straßenreinigung, Kaminreinigung)	3.390,00	3.600,00
9122100001	Förderschule mit Wohnung	424150	Bewirtschaftung Reinigung (Wäsche, Vorhänge) Ungezieferbekämpfung	32.500,00	35.900,00
9122100001	Förderschule mit Wohnung	424160	Versicherungen	2.800,00	2.800,00
P1.05.02.221000.001	Förderschulen (ohne Schulbudget)	426110	Aus- und Fortbildungskosten einschließlich Reisekosten für Angestellte	200,00	200,00
P1.05.02.221000.001	Förderschulen (ohne Schulbudget)	441100	Sonstige Personal- und Versorgungsaufwendungen	0,00	700,00
P1.05.02.221000.001	Förderschulen (ohne Schulbudget)	442900	Aufwendungen für die Inanspruchnahme von Rechten und Diensten	800,00	800,00
9122100001	Förderschule mit Wohnung	443107	Post- und Fernmeldegebühren - Telefon/Internet	980,00	980,00
9122100001	Förderschule mit Wohnung	443109	Sachverständigen-, Gerichts- und ähnlich Kosten	500,00	0,00
P1.05.02.221000.001	Förderschulen (ohne Schulbudget)	443112	Sonstige Geschäftsausgaben	200,00	200,00
P1.05.02.221000.001	Förderschulen (ohne Schulbudget)	443113	Reisekosten	800,00	1.000,00
P1.05.02.221000.001	Förderschulen (ohne Schulbudget)	444110	Haftpflicht-, Unfallversicherung	5.800,00	6.500,00
P1.05.02.221000.001	Förderschulen (ohne Schulbudget)	445211	Erstattungen an Gemeinden und Gemeindeverbände - Astrid-Lindgren-Schule	30.000,00	18.000,00
P1.05.02.221000.001	Förderschulen (ohne Schulbudget)	445800	Erstattungen an übrige Bereiche	75.000,00	78.000,00
9221100000	Schule für Lernhilfe (ohne Schulbudget)	471130	AfA auf Gebäude	62,00	62,00
9122100001	Förderschule mit Wohnung	471130	AfA auf Gebäude	16.414,00	16.414,00
9122100002	Holzschuppen-Förderschule	471130	AfA auf Gebäude	56,00	55,00
9122100003	Klinkengeräteschuppen-Förderschule	471130	AfA auf Gebäude	9,00	9,00
9122100004	Gartenhaus-Holz-Förderschule	471130	AfA auf Gebäude	299,00	298,00
9122100005	Pavillon 6-eckig (Schulhof Förderschule)	471130	AfA auf Gebäude	155,00	155,00
9222100001	Förderschule mit Wohnung	471130	AfA auf Gebäude	100,00	100,00
9221100000	Schule für Lernhilfe (ohne Schulbudget)	471170	AfA auf Betriebs- und Geschäftsausstattung	1.276,00	1.278,00
9122100001	Förderschule mit Wohnung	471170	AfA auf Betriebs- und Geschäftsausstattung	1.886,00	1.888,00
9222100001	Förderschule mit Wohnung	471170	AfA auf Betriebs- und Geschäftsausstattung	310,00	311,00
9221100000	Schule für Lernhilfe (ohne Schulbudget)	471180	AfA Auflösung Sammelposten	3.301,00	2.211,00
9122100001	Förderschule mit Wohnung	471180	AfA Auflösung Sammelposten	1.451,00	1.413,00
9222100001	Förderschule mit Wohnung	481103	Aufwendungen Bauhof, Unterhaltung der Grundstücke	4.410,00	6.700,00
9222100001	Förderschule mit Wohnung	481105	Aufwendungen Bauhof, Unterhaltung des beweglichen Vermögens	1.890,00	2.100,00
				<b>279.439,00</b>	<b>255.824,00</b>

P1.05.02.221000.002 Förderschulen (Schulbudget)					
Einnahmen					
9221200000	Schule für Lernhilfe (Schulbudget)	357100	Auflösung von sonstigen Sonderposten zweckgebunden	-140,00	-140,00
				<b>-140,00</b>	<b>-140,00</b>

Ausgaben					
P1.05.02.221000.002	Förderschulen (Schulbudget)	422100	Unterhaltung des beweglichen Vermögens	2.900,00	2.900,00
P1.05.02.221000.002	Förderschulen (Schulbudget)	422200	Erwerb geringwertiger Vermögensgegenständen	4.500,00	4.500,00
P1.05.02.221000.002	Förderschulen (Schulbudget)	427100	Besondere Verwaltungs- und Betriebsaufwendungen	1.500,00	1.500,00
P1.05.02.221000.002	Förderschulen (Schulbudget)	427109	Kosten für den Schulleiterrat	100,00	100,00
P1.05.02.221000.002	Förderschulen (Schulbudget)	427111	Kosten für das Schulschwimmen	3.000,00	3.000,00
P1.05.02.221000.002	Förderschulen (Schulbudget)	427121	Ausstellungen und Veranstaltungen	200,00	200,00
P1.05.02.221000.002	Förderschulen (Schulbudget)	442913	Mitgliedsbeiträge an Verbände und Vereine	100,00	100,00
P1.05.02.221000.002	Förderschulen (Schulbudget)	443100	Bürobedarf	500,00	500,00
P1.05.02.221000.002	Förderschulen (Schulbudget)	443105	Bücher und Zeitschriften	400,00	400,00
P1.05.02.221000.002	Förderschulen (Schulbudget)	443106	Post- und Fernmeldegebühren - Post	300,00	300,00
P1.05.02.221000.002	Förderschulen (Schulbudget)	443112	Sonstige Geschäftsausgaben	200,00	200,00
9221200000	Schule für Lernhilfe (Schulbudget)	471170	AfA auf Betriebs- und Geschäftsausstattung	361,00	362,00
9221200000	Schule für Lernhilfe (Schulbudget)	471180	AfA Auflösung Sammelposten	835,00	591,00
P1.05.02.221000.002	Förderschulen (Schulbudget)	481131	Schwimmen Schulen	1.500,00	1.500,00
				<b>16.396,00</b>	<b>16.153,00</b>

P1.05.02.241000 Schülerbeförderung					
Einnahmen					
P1.05.02.241000	Schülerbeförderung	348200	Erstattungen von Gemeinden und Gemeindeverbänden	-42.000,00	-40.000,00

Produkt/Kostenstelle	Bezeichnung Produkt/Kostenstelle	Sachkonto	Bezeichnung Sachkonto	2017	2018
				-42.000,00	-40.000,00
<b>Ausgaben</b>					
P1.05.02.241000	Schülerbeförderung	401200	Dienstaufwendungen Arbeitnehmer	7.800,00	8.000,00
P1.05.02.241000	Schülerbeförderung	401210	Leistungsentgelt	200,00	200,00
P1.05.02.241000	Schülerbeförderung	402200	Beiträge zu Versorgungskassen für Arbeitnehmer	600,00	600,00
P1.05.02.241000	Schülerbeförderung	403200	Beiträge zur gesetzlichen Sozialversicherung, Arbeitnehmer	1.700,00	1.700,00
P1.05.02.241000	Schülerbeförderung	404100	Beihilfen, Unterstützungsleistungen für Beamte und Arbeitnehmer	100,00	100,00
P1.05.02.241000	Schülerbeförderung	442910	Beförderungskosten-Schüler, KiGA-Kinder	42.000,00	40.000,00
				<b>52.400,00</b>	<b>50.600,00</b>
<b>P1.05.02.243000 Sonstige schulische Aufgaben</b>					
<b>Einnahmen</b>					
P1.05.02.243000	Sonstige schulische Aufgaben	314100	Zuweisungen für laufende Zwecke vom Land	-70.000,00	-69.600,00
9243000000	Sonstige schulische Aufgaben	316190	Auflösung von Sonderposten aus Investitionszuweisungen und -zuschüssen pauschal	-122,00	-2.386,00
				<b>-70.122,00</b>	<b>-71.986,00</b>
<b>Ausgaben</b>					
P1.05.02.243000	Sonstige schulische Aufgaben	401100	Dienstaufwendungen Beamte	1.600,00	1.700,00
P1.05.02.243000	Sonstige schulische Aufgaben	402100	Beiträge zur Versorgungskasse für Beamte	1.400,00	1.400,00
P1.05.02.243000	Sonstige schulische Aufgaben	404100	Beihilfen, Unterstützungsleistungen für Beamte und Arbeitnehmer	400,00	400,00
P1.05.02.243000	Sonstige schulische Aufgaben	422200	Erwerb geringwertiger Vermögensgegenstände	70.000,00	63.600,00
P1.05.02.243000	Sonstige schulische Aufgaben	427109	Kosten für den Schullehrerrat	500,00	600,00
P1.05.02.243000	Sonstige schulische Aufgaben	443105	Bücher und Zeitschriften	500,00	600,00
P1.05.02.243000	Sonstige schulische Aufgaben	445200	Erstattungen an Gemeinden und Gemeindeverbände - Landkreis	2.000,00	1.500,00
				<b>76.400,00</b>	<b>69.800,00</b>
<b>TH5 22 Kultur und Wissenschaft</b>					
<b>P1.05.02.252100 Archiv</b>					
<b>Ausgaben</b>					
P1.05.02.252100	Archiv	401200	Dienstaufwendungen Arbeitnehmer	400,00	400,00
P1.05.02.252100	Archiv	401210	Leistungsentgelt	100,00	100,00
P1.05.02.252100	Archiv	402200	Beiträge zu Versorgungskassen für Arbeitnehmer	100,00	100,00
P1.05.02.252100	Archiv	403200	Beiträge zur gesetzlichen Sozialversicherung, Arbeitnehmer	700,00	700,00
P1.05.02.252100	Archiv	404100	Beihilfen, Unterstützungsleistungen für Beamte und Arbeitnehmer	100,00	100,00
P1.05.02.252100	Archiv	422100	Unterhaltung des beweglichen Vermögens	400,00	400,00
P1.05.02.252100	Archiv	422200	Erwerb geringwertiger Vermögensgegenstände	1.200,00	1.200,00
P1.05.02.252100	Archiv	427100	Besondere Verwaltungs- und Betriebsaufwendungen	3.200,00	3.200,00
P1.05.02.252100	Archiv	442100	Aufwendungen für ehrenamtliche und sonstige Tätigkeit	15.500,00	16.500,00
P1.05.02.252100	Archiv	442900	Aufwendungen für die Inanspruchnahme von Rechten und Diensten	200,00	200,00
P1.05.02.252100	Archiv	443100	Bürobedarf	1.000,00	1.000,00
P1.05.02.252100	Archiv	443113	Reisekosten	400,00	400,00
9252100000	Archiv	471170	AfA auf Betriebs- und Geschäftsausstattung	375,00	218,00
9252100000	Archiv	471180	AfA Auflösung Sammelposten	577,00	477,00
				<b>24.252,00</b>	<b>24.995,00</b>
<b>P1.05.02.252200 Ausstellungen/Veranstaltungen</b>					
<b>Ausgaben</b>					
P1.05.02.252200	Ausstellungen/Veranstaltungen	401200	Dienstaufwendungen Arbeitnehmer	300,00	400,00
P1.05.02.252200	Ausstellungen/Veranstaltungen	401210	Leistungsentgelt	100,00	100,00
P1.05.02.252200	Ausstellungen/Veranstaltungen	402200	Beiträge zu Versorgungskassen für Arbeitnehmer	100,00	100,00
P1.05.02.252200	Ausstellungen/Veranstaltungen	403200	Beiträge zur gesetzlichen Sozialversicherung, Arbeitnehmer	100,00	100,00
P1.05.02.252200	Ausstellungen/Veranstaltungen	404100	Beihilfen, Unterstützungsleistungen für Beamte und Arbeitnehmer	100,00	100,00
				<b>700,00</b>	<b>800,00</b>
<b>P1.05.02.261000 Theater</b>					
<b>Ausgaben</b>					
P1.05.02.261000	Theater	431800	Zuweisungen an übrige Bereiche	4.000,00	4.000,00
				<b>4.000,00</b>	<b>4.000,00</b>
<b>P1.05.02.262000 Musikpflege</b>					
<b>Ausgaben</b>					
P1.05.02.262000	Musikpflege	431800	Zuweisungen an übrige Bereiche	11.500,00	11.500,00
9262000000	Musikpflege	471100	AfA auf immaterielle Vermögensgegenstände	3.694,00	2.912,00
				<b>15.194,00</b>	<b>14.412,00</b>
<b>P1.05.02.263000 Musikschulen</b>					
<b>Ausgaben</b>					
P1.05.02.263000	Musikschulen	431800	Zuweisungen an übrige Bereiche	22.500,00	22.500,00
				<b>22.500,00</b>	<b>22.500,00</b>
<b>P1.05.02.271000 Volkshochschulen</b>					
<b>Ausgaben</b>					
P1.05.02.271000	Volkshochschulen	431200	Zuweisungen an Gemeinden und Gemeindever	4.000,00	0,00
P1.05.02.271000	Volkshochschulen	431600	Zuweisungen an sonst. öffentliche Sonderrechnungen	0,00	250,00
P1.05.02.271000	Volkshochschulen	431800	Zuweisungen an übrige Bereiche	0,00	1.500,00
				<b>4.000,00</b>	<b>1.750,00</b>
<b>P1.05.02.272000 Büchereien (Schulbüchereien Zuordnung zur Schule)</b>					
<b>Einnahmen</b>					
P1.05.02.272000	Büchereien (Schulbüch. Zuord. z.Schule)	332100	Benutzungsgebühren und ähnliche Entgelte	-9.000,00	-10.000,00
				<b>-9.000,00</b>	<b>-10.000,00</b>
<b>Ausgaben</b>					
P1.05.02.272000	Büchereien (Schulbüch. Zuord. z.Schule)	401200	Dienstaufwendungen Arbeitnehmer	115.500,00	117.400,00



Produkt/Kostenstelle	Bezeichnung Produkt/Kostenstelle	Sachkonto	Bezeichnung Sachkonto	2017	2018
P1.05.02.272000	Büchereien (Schulbüch. Zuord. z.Schule)	401210	Leistungsentgelt	2.400,00	2.400,00
P1.05.02.272000	Büchereien (Schulbüch. Zuord. z.Schule)	402200	Beiträge zur Versorgungskassen für Arbeitnehmer	8.000,00	8.000,00
P1.05.02.272000	Büchereien (Schulbüch. Zuord. z.Schule)	403200	Beiträge zur gesetzlichen Sozialversicherung, Arbeitnehmer	25.700,00	26.200,00
P1.05.02.272000	Büchereien (Schulbüch. Zuord. z.Schule)	404100	Beihilfen, Unterstützungsleistungen für Beamte und Arbeitnehmer	500,00	600,00
9127200070	Bücherei - Villa Wächter	421100	Unterhaltung bauliche Anlagen (Gebäude)	2.050,00	7.200,00
P1.05.02.272000	Büchereien (Schulbüch. Zuord. z.Schule)	422100	Unterhaltung des beweglichen Vermögens	300,00	300,00
P1.05.02.272000	Büchereien (Schulbüch. Zuord. z.Schule)	422200	Erwerb geringwertiger Vermögensgegenstände	67.500,00	49.300,00
P1.05.02.272000	Büchereien (Schulbüch. Zuord. z.Schule)	423100	Mieten und Pachten	2.000,00	2.500,00
9127200070	Bücherei - Villa Wächter	423100	Mieten und Pachten	25.200,00	25.200,00
9127200070	Bücherei - Villa Wächter	424110	Bewirtschaftung Strom	2.000,00	2.700,00
9127200070	Bücherei - Villa Wächter	424120	Bewirtschaftung Heizung (Gas-, Öl-, Elektroheizung)	5.000,00	3.600,00
9127200070	Bücherei - Villa Wächter	424150	Bewirtschaftung Reinigung (Wäsche, Vorhänge) Ungezieferbekämpfung	6.440,00	5.950,00
9127200070	Bücherei - Villa Wächter	424160	Versicherungen	500,00	500,00
P1.05.02.272000	Büchereien (Schulbüch. Zuord. z.Schule)	426110	Aus- und Fortbildungskosten einschließlich Reisekosten für Angestellte	300,00	400,00
P1.05.02.272000	Büchereien (Schulbüch. Zuord. z.Schule)	427100	Besondere Verwaltungs- und Betriebsaufwendungen	2.000,00	2.000,00
P1.05.02.272000	Büchereien (Schulbüch. Zuord. z.Schule)	427121	Ausstellungen und Veranstaltungen	1.200,00	1.000,00
P1.05.02.272000	Büchereien (Schulbüch. Zuord. z.Schule)	442100	Aufwendungen für ehrenamtliche und sonstige Tätigkeit	3.000,00	3.000,00
P1.05.02.272000	Büchereien (Schulbüch. Zuord. z.Schule)	442900	Aufwendungen für die Inanspruchnahme von Rechten und Diensten	2.300,00	2.300,00
P1.05.02.272000	Büchereien (Schulbüch. Zuord. z.Schule)	443100	Bürobedarf	3.000,00	3.000,00
P1.05.02.272000	Büchereien (Schulbüch. Zuord. z.Schule)	443105	Bücher und Zeitschriften	2.500,00	4.000,00
P1.05.02.272000	Büchereien (Schulbüch. Zuord. z.Schule)	443106	Post- und Fernmeldegebühren - Post	1.000,00	1.000,00
9127200070	Bücherei - Villa Wächter	443107	Post- und Fernmeldegebühren - Telefon/Internet	630,00	700,00
9127200070	Bücherei - Villa Wächter	443109	Sachverständigen-, Gerichts- und ähnlich Kosten	500,00	0,00
P1.05.02.272000	Büchereien (Schulbüch. Zuord. z.Schule)	443112	Sonstige Geschäftsausgaben	1.000,00	1.000,00
P1.05.02.272000	Büchereien (Schulbüch. Zuord. z.Schule)	443113	Reisekosten	800,00	1.000,00
P1.05.02.272000	Büchereien (Schulbüch. Zuord. z.Schule)	445800	Erstattungen an übrige Bereiche	1.100,00	1.000,00
9272000000	Büchereien (Schulbüch. Zuord. z.Schule)	471100	AfA auf immaterielle Vermögensgegenstände	223,00	223,00
9272000000	Büchereien (Schulbüch. Zuord. z.Schule)	471170	AfA auf Betriebs- und Geschäftsausstattung	92,00	92,00
9272000000	Büchereien (Schulbüch. Zuord. z.Schule)	471180	AfA Auflösung Sammelposten	4.822,00	1.988,00
9127200070	Bücherei - Villa Wächter	471180	AfA Auflösung Sammelposten	0,00	292,00
				<b>287.557,00</b>	<b>274.845,00</b>

**P1.05.02.281100 Heimat- und sonstige Kulturpflege**

**Einnahmen**

9281100000	Heimat- und sonstige Kulturpflege	357100	Auflösung von sonstigen Sonderposten zweckgebunden	-2.101,00	-2.101,00
				<b>-2.101,00</b>	<b>-2.101,00</b>

**Ausgaben**

P1.05.02.281100	Heimat- und sonstige Kulturpflege	401100	Dienstaufwendungen Beamte	400,00	400,00
P1.05.02.281100	Heimat- und sonstige Kulturpflege	401200	Dienstaufwendungen Arbeitnehmer	3.600,00	3.600,00
P1.05.02.281100	Heimat- und sonstige Kulturpflege	401210	Leistungsentgelt	100,00	100,00
P1.05.02.281100	Heimat- und sonstige Kulturpflege	402100	Beiträge zur Versorgungskasse für Beamte	300,00	300,00
P1.05.02.281100	Heimat- und sonstige Kulturpflege	402200	Beiträge zur Versorgungskassen für Arbeitnehmer	300,00	300,00
P1.05.02.281100	Heimat- und sonstige Kulturpflege	403200	Beiträge zur gesetzlichen Sozialversicherung, Arbeitnehmer	800,00	800,00
P1.05.02.281100	Heimat- und sonstige Kulturpflege	404100	Beihilfen, Unterstützungsleistungen für Beamte und Arbeitnehmer	100,00	100,00
P1.05.02.281100	Heimat- und sonstige Kulturpflege	427100	Besondere Verwaltungs- und Betriebsaufwendungen	20.000,00	0,00
P1.05.02.281100	Heimat- und sonstige Kulturpflege	431800	Zuweisungen an übrige Bereiche	100.800,00	92.900,00
P1.05.02.281100	Heimat- und sonstige Kulturpflege	442100	Aufwendungen für ehrenamtliche und sonstige Tätigkeit	1.500,00	1.500,00
9281100000	Heimat- und sonstige Kulturpflege	471100	AfA auf immaterielle Vermögensgegenstände	12.191,00	320,00
9281100000	Heimat- und sonstige Kulturpflege	471180	AfA Auflösung Sammelposten	376,00	375,00
9281100000	Heimat- und sonstige Kulturpflege	471190	AfA auf sonstiges Sachanlagevermögen	2.527,00	2.527,00
				<b>142.994,00</b>	<b>103.222,00</b>

**P1.05.02.281200 Palais**

**Einnahmen**

9128120070	Palais	341100	Mieten und Pachten	0,00	-22.000,00
9128120075	Torhaus 1 (Feldbreite 21)	341100	Mieten und Pachten	0,00	-8.800,00
9128120076	Torhaus 1 (Feldbreite 25)	341100	Mieten und Pachten	0,00	-7.800,00
9228120070	Palais	341100	Mieten und Pachten	-22.000,00	0,00
				<b>-22.000,00</b>	<b>-38.600,00</b>

**Ausgaben**

P1.05.02.281200	Palais	401200	Dienstaufwendungen Arbeitnehmer	300,00	300,00
P1.05.02.281200	Palais	401210	Leistungsentgelt	100,00	100,00
P1.05.02.281200	Palais	402200	Beiträge zur Versorgungskassen für Arbeitnehmer	100,00	100,00
P1.05.02.281200	Palais	403200	Beiträge zur gesetzlichen Sozialversicherung, Arbeitnehmer	100,00	100,00
P1.05.02.281200	Palais	404100	Beihilfen, Unterstützungsleistungen für Beamte und Arbeitnehmer	100,00	100,00
9228120070	Palais	423100	Mieten und Pachten	24.000,00	0,00
9228120070	Palais	424140	Abgaben (Müll, Abwasserbeseitigung, Straßenreinigung, Kaminreinigung)	1.110,00	1.300,00
9128120070	Palais	424160	Versicherungen	750,00	3.700,00
P1.05.02.281200	Palais	431800	Zuweisungen an übrige Bereiche	163.500,00	150.000,00
9128120070	Palais	443107	Post- und Fernmeldegebühren - Telefon/Internet	570,00	570,00
9128120070	Palais	451800	Zinsaufwand an s, inländ. Bereiche	0,00	7.000,00
9128120071	Palais Nebengebäude (Feldbreite 23 A)	451800	Zinsaufwand an s, inländ. Bereiche	0,00	500,00
9128120072	Palais ehemalige Küche	451800	Zinsaufwand an s, inländ. Bereiche	0,00	100,00
9128120075	Torhaus 1 (Feldbreite 21)	451800	Zinsaufwand an s, inländ. Bereiche	0,00	400,00
9128120076	Torhaus 2 (Feldbreite 25)	451800	Zinsaufwand an s, inländ. Bereiche	0,00	300,00
9228120070	Palais	451800	Zinsaufwand an s, inländ. Bereiche	0,00	21.500,00
9281200000	Palais	471100	AfA auf immaterielle Vermögensgegenstände	2.069,00	1.986,00
9128120070	Palais	471130	AfA auf Gebäude	0,00	13.300,00
9128120071	Palais Nebengebäude (Feldbreite 23A)	471130	AfA auf Gebäude	0,00	800,00
9128120072	Palais ehemalige Küche	471130	AfA auf Gebäude	0,00	100,00
9128120075	Torhaus 1 (Feldbreite 21)	471130	AfA auf Gebäude	0,00	700,00
9128120076	Torhaus 2 (Feldbreite 25)	471130	AfA auf Gebäude	0,00	500,00
9228120070	Palais	471130	AfA auf Gebäude	0,00	600,00

Produkt/Kostenstelle	Bezeichnung Produkt/Kostenstelle	Sachkonto	Bezeichnung Sachkonto	2017	2018
				<b>192.699,00</b>	<b>204.056,00</b>
<b>P1.05.02.366100 Jugendtr. Villa Hartm. und Jugendräume</b>					
<b>Einnahmen</b>					
P1.05.02.366100	Jugendtr. Villa Hartm. und Jugendräume	314000	Zuweisungen für laufende Zwecke vom Bund	-6.000,00	-3.000,00
				<b>-6.000,00</b>	<b>-3.000,00</b>
<b>Ausgaben</b>					
P1.05.02.366100	Jugendtr. Villa Hartm. und Jugendräume	401200	Dienstaufwendungen Arbeitnehmer	68.200,00	64.200,00
P1.05.02.366100	Jugendtr. Villa Hartm. und Jugendräume	401210	Leistungsentgelt	1.400,00	1.300,00
P1.05.02.366100	Jugendtr. Villa Hartm. und Jugendräume	402200	Beiträge zu Versorgungskassen für Arbeitnehmer	4.900,00	4.400,00
P1.05.02.366100	Jugendtr. Villa Hartm. und Jugendräume	403200	Beiträge zur gesetzlichen Sozialversicherung, Arbeitnehmer	13.000,00	13.500,00
P1.05.02.366100	Jugendtr. Villa Hartm. und Jugendräume	404100	Beihilfen, Unterstützungsleistungen für Beamte und Arbeitnehmer	300,00	400,00
9136610001	Jugendtreff Villa Hartmann	421100	Unterhaltung bauliche Anlagen (Gebäude)	107.500,00	4.250,00
P1.05.02.366100	Jugendtr. Villa Hartm. und Jugendräume	422100	Unterhaltung des beweglichen Vermögens	300,00	300,00
P1.05.02.366100	Jugendtr. Villa Hartm. und Jugendräume	422200	Erwerb geringwertiger Vermögensgegenstände	4.800,00	4.800,00
9136610001	Jugendtreff Villa Hartmann	424110	Bewirtschaftung Strom	1.300,00	1.300,00
9136610001	Jugendtreff Villa Hartmann	424120	Bewirtschaftung Heizung (Gas-, Öl-, Elektroheizung)	3.680,00	3.680,00
9236610001	Jugendtreff Villa Hartmann	424130	Bewirt. Frischwasser	80,00	80,00
9136610001	Jugendtreff Villa Hartmann	424140	Abgaben (Müll, Abwasserbeseitigung, Straßenreinigung, Kaminreinigung)	100,00	100,00
9236610001	Jugendtreff Villa Hartmann	424140	Abgaben (Müll, Abwasserbeseitigung, Straßenreinigung, Kaminreinigung)	370,00	420,00
9136610001	Jugendtreff Villa Hartmann	424150	Bewirtschaftung Reinigung (Wäsche, Vorhänge) Ungezieferbekämpfung	8.835,00	9.670,00
9136610001	Jugendtreff Villa Hartmann	424160	Versicherungen	250,00	250,00
P1.05.02.366100	Jugendtr. Villa Hartm. und Jugendräume	427100	Besondere Verwaltungs- und Betriebsaufwendungen	200,00	200,00
P1.05.02.366100	Jugendtr. Villa Hartm. und Jugendräume	442900	Aufwendungen für die Inanspruchnahme von Rechten und Diensten	300,00	300,00
9136610001	Jugendtreff Villa Hartmann	443107	Post- und Fernmeldegebühren - Telefon/Internet	1.280,00	1.300,00
9136610001	Jugendtreff Villa Hartmann	443109	Sachverständigen-, Gerichts- und ähnlich Kosten	500,00	0,00
9366100000	Jugendtr. Villa Hartm. und Jugendräume	471100	AfA auf immaterielle Vermögensgegenstände	125,00	0,00
9136610002	Jugendtreff Delfshausen	471130	AfA auf Gebäude	27,00	26,00
9236610001	Jugendtreff Villa Hartmann	471130	AfA auf Gebäude	289,00	290,00
9366100000	Jugendtr. Villa Hartm. und Jugendräume	471170	AfA auf Betriebs- und Geschäftsausstattung	131,00	131,00
9366100000	Jugendtr. Villa Hartm. und Jugendräume	471180	AfA Auflösung Sammelposten	1.709,00	1.447,00
9136610001	Jugendtreff Villa Hartmann	471180	AfA Auflösung Sammelposten	262,00	261,00
9236610001	Jugendtreff Villa Hartmann	481103	Aufwendungen Bauhof, Unterhaltung der Grundstücke	310,00	350,00
				<b>220.148,00</b>	<b>112.955,00</b>
<b>P1.05.02.523000.000 Denkmalschutz und -pflege</b>					
<b>Ausgaben</b>					
9152300001	Ehrenmal Hahn	471130	AfA auf Gebäude	0,00	4,00
				<b>0,00</b>	<b>4,00</b>
<b>TH5_23 Gesundheit, Sport und allgem. Einrichtungen</b>					
<b>P1.05.02.421000 Förderung des Sports</b>					
<b>Ausgaben</b>					
P1.05.02.421000	Förderung des Sports	401100	Dienstaufwendungen Beamte	400,00	400,00
P1.05.02.421000	Förderung des Sports	401200	Dienstaufwendungen Arbeitnehmer	11.000,00	11.100,00
P1.05.02.421000	Förderung des Sports	401210	Leistungsentgelt	200,00	200,00
P1.05.02.421000	Förderung des Sports	402100	Beiträge zur Versorgungskasse für Beamte	300,00	300,00
P1.05.02.421000	Förderung des Sports	402200	Beiträge zu Versorgungskassen für Arbeitnehmer	800,00	800,00
P1.05.02.421000	Förderung des Sports	403200	Beiträge zur gesetzlichen Sozialversicherung, Arbeitnehmer	2.400,00	2.400,00
P1.05.02.421000	Förderung des Sports	404100	Beihilfen, Unterstützungsleistungen für Beamte und Arbeitnehmer	200,00	200,00
P1.05.02.421000	Förderung des Sports	431800	Zuweisungen an übrige Bereiche	120.000,00	127.300,00
9421000000	Förderung des Sports	471100	AfA auf immaterielle Vermögensgegenstände	11.307,00	6.943,00
				<b>146.607,00</b>	<b>149.643,00</b>
<b>P1.05.02.424100.001 Freibad Rastede</b>					
<b>Einnahmen</b>					
9142411050	Funktionsgebäude	316120	Auflösung von Sonderposten aus Investitionszuweisungen und -zuschüssen Gemeinden/Gemeindeverbände	-3.323,00	-3.323,00
P1.05.02.424100.001	Freibad Rastede	332100	Benutzungsgebühren und ähnliche Entgelte	-85.000,00	-90.000,00
9142411050	Funktionsgebäude	341100	Mieten und Pachten	-1.500,00	-1.500,00
P1.05.02.424100.001	Freibad Rastede	381156	Schwimmen Schulen	-4.800,00	-4.800,00
				<b>-94.623,00</b>	<b>-99.623,00</b>
<b>Ausgaben</b>					
P1.05.02.424100.001	Freibad Rastede	401200	Dienstaufwendungen Arbeitnehmer	105.300,00	109.500,00
P1.05.02.424100.001	Freibad Rastede	401210	Leistungsentgelt	1.700,00	1.700,00
P1.05.02.424100.001	Freibad Rastede	402200	Beiträge zu Versorgungskassen für Arbeitnehmer	7.000,00	7.400,00
P1.05.02.424100.001	Freibad Rastede	403200	Beiträge zur gesetzlichen Sozialversicherung, Arbeitnehmer	22.400,00	23.200,00
P1.05.02.424100.001	Freibad Rastede	404100	Beihilfen, Unterstützungsleistungen für Beamte und Arbeitnehmer	500,00	500,00
9142411050	Funktionsgebäude	421100	Unterhaltung bauliche Anlagen (Gebäude)	110.500,00	47.850,00
9242411050	Freibad Rastede	421110	Unterhaltung der Grundstücke	3.500,00	3.500,00
P1.05.02.424100.001	Freibad Rastede	422100	Unterhaltung des beweglichen Vermögens	500,00	500,00
9242411050	Freibad Rastede	422100	Unterhaltung des beweglichen Vermögens	4.600,00	9.300,00
P1.05.02.424100.001	Freibad Rastede	422200	Erwerb geringwertiger Vermögensgegenstände	5.700,00	5.700,00
9142411050	Funktionsgebäude	424140	Abgaben (Müll, Abwasserbeseitigung, Straßenreinigung, Kaminreinigung)	300,00	300,00
9242411050	Freibad Rastede	424140	Abgaben (Müll, Abwasserbeseitigung, Straßenreinigung, Kaminreinigung)	2.200,00	1.630,00
9142411050	Funktionsgebäude	424150	Bewirtschaftung Reinigung (Wäsche, Vorhänge) Ungezieferbekämpfung	13.615,00	18.700,00
9142411050	Funktionsgebäude	424160	Versicherungen	1.900,00	1.900,00
P1.05.02.424100.001	Freibad Rastede	426100	Besondere Aufwendungen für Beschäftigte	500,00	500,00
P1.05.02.424100.001	Freibad Rastede	427100	Besondere Verwaltungs- und Betriebsaufwendungen	300,00	300,00
9142411050	Funktionsgebäude	427101	Strom	25.000,00	25.000,00

Produkt/Kostenstelle	Bezeichnung Produkt/Kostenstelle	Sachkonto	Bezeichnung Sachkonto	2017	2018
9142411050	Funktionsgebäude	427102	Heizung (Gas-, Öl-, Elektroheizung)	12.000,00	13.000,00
9242411050	Freibad Rastede	427103	Frischwasser	8.000,00	8.000,00
9142411050	Funktionsgebäude	427113	Kosten der Wasseraufbereitung	14.000,00	14.000,00
P1.05.02.424100.001	Freibad Rastede	427121	Ausstellungen und Veranstaltungen	1.900,00	1.900,00
9242411050	Freibad Rastede	427124	Abgaben (Müll, Abw.bes., Str.R, usw)	19.000,00	19.000,00
P1.05.02.424100.001	Freibad Rastede	442100	Aufwendungen für ehrenamtliche und sonstige Tätigkeit	800,00	800,00
P1.05.02.424100.001	Freibad Rastede	443100	Bürobedarf	600,00	600,00
9142411050	Funktionsgebäude	443107	Post- und Fernmeldegebühren - Telefon/Internet	740,00	740,00
9142411050	Funktionsgebäude	443109	Sachverständigen-, Gerichts- und ähnlich Kosten	500,00	0,00
P1.05.02.424100.001	Freibad Rastede	443112	Sonstige Geschäftsausgaben	100,00	100,00
P1.05.02.424100.001	Freibad Rastede	443113	Reisekosten	100,00	100,00
P1.05.02.424100.001	Freibad Rastede	445800	Erstattungen an übrige Bereiche	8.000,00	8.000,00
9142411050	Funktionsgebäude	471130	AfA auf Gebäude	1.132,00	1.132,00
9142411051	Aufsichtsturm	471130	AfA auf Gebäude	2,00	3,00
9142411052	Technikgebäude Freibad Rastede	471130	AfA auf Gebäude	734,00	734,00
9142411050	Funktionsgebäude	471170	AfA auf Betriebs- und Geschäftsausstattung	8.957,00	8.958,00
9142411052	Technikgebäude Freibad Rastede	471170	AfA auf Betriebs- und Geschäftsausstattung	2.263,00	2.263,00
9242411050	Freibad Rastede	471170	AfA auf Betriebs- und Geschäftsausstattung	712,00	925,00
9424110000	Freibad Rastede	471180	AfA Auflösung Sammelposten	992,00	728,00
9142411050	Funktionsgebäude	471180	AfA Auflösung Sammelposten	172,00	171,00
9242411050	Freibad Rastede	471180	AfA Auflösung Sammelposten	36,00	36,00
9242411050	Freibad Rastede	481103	Aufwendungen Bauhof, Unterhaltung der Grundstücke	12.185,00	14.200,00
9242411050	Freibad Rastede	481105	Aufwendungen Bauhof, Unterhaltung des beweglichen Vermögens	4.015,00	3.700,00
				<b>402.455,00</b>	<b>356.570,00</b>

**P1.05.02.424100.002 Badeanstalt Hahn**

Einnahmen					
9142412001	Betriebswohnhhaus Naturbad	341100	Mieten und Pachten	-14.400,00	-14.400,00
9242412001	Badeanstalt Hahn	341100	Mieten und Pachten	-50,00	-50,00
				<b>-14.450,00</b>	<b>-14.450,00</b>

**Ausgaben**

9242412001	Badeanstalt Hahn	423100	Mieten und Pachten	6.200,00	6.200,00
9142412001	Betriebswohnhhaus Naturbad	424160	Versicherungen	110,00	110,00
9142412002	Sanitärgebäude (Campingplatz)	424160	Versicherungen	100,00	100,00
9142412003	Umkleidegebäude am Naturbad	424160	Versicherungen	90,00	90,00
9142412001	Betriebswohnhhaus Naturbad	471130	AfA auf Gebäude	375,00	375,00
9142412002	Sanitärgebäude (Campingplatz)	471130	AfA auf Gebäude	655,00	655,00
9142412003	Umkleidegebäude am Naturbad	471130	AfA auf Gebäude	305,00	305,00
				<b>7.835,00</b>	<b>7.835,00</b>

**P1.05.02.424100.003 Hallenbad**

Einnahmen					
9242413001	Hallenbad mit Cafeteria u.Sauna	316100	Auflösung von Sonderposten aus Investitionszuweisungen und -zuschüssen Bund	-99,00	-99,00
9142413001	Hallenbad mit Cafeteria u.Sauna	316110	Auflösung von Sonderposten aus Investitionszuweisungen und -zuschüssen Land	-19.904,00	-19.904,00
9142413001	Hallenbad mit Cafeteria u.Sauna	316120	Auflösung von Sonderposten aus Investitionszuweisungen und -zuschüssen Gemeinden/Gemeindeverbände	-18.387,00	-18.388,00
P1.05.02.424100.003	Hallenbad	332100	Benutzungsgebühren und ähnliche Entgelte	-225.000,00	-225.000,00
9142413001	Hallenbad mit Cafeteria u.Sauna	341100	Mieten und Pachten	-3.000,00	-3.000,00
P1.05.02.424100.003	Hallenbad	381155	Schwimmen Kita	-400,00	-400,00
P1.05.02.424100.003	Hallenbad	381156	Schwimmen Schulen	-14.400,00	-14.400,00
				<b>-281.190,00</b>	<b>-281.191,00</b>

**Ausgaben**

P1.05.02.424100.003	Hallenbad	401200	Dienstaufwendungen Arbeitnehmer	160.700,00	159.000,00
P1.05.02.424100.003	Hallenbad	401210	Leistungsentgelt	2.600,00	2.600,00
P1.05.02.424100.003	Hallenbad	402200	Beiträge zu Versorgungskassen für Arbeitnehmer	11.000,00	10.800,00
P1.05.02.424100.003	Hallenbad	403200	Beiträge zur gesetzlichen Sozialversicherung, Arbeitnehmer	33.500,00	33.200,00
P1.05.02.424100.003	Hallenbad	404100	Beihilfen, Unterstützungsleistungen für Beamte und Arbeitnehmer	700,00	800,00
9142413001	Hallenbad mit Cafeteria u.Sauna	421100	Unterhaltung bauliche Anlagen (Gebäude)	54.550,00	99.250,00
9142413002	Außensauna - Hallenbad	421100	Unterhaltung bauliche Anlagen (Gebäude)	3.000,00	0,00
9242413001	Hallenbad mit Cafeteria u.Sauna	421110	Unterhaltung der Grundstücke	2.500,00	17.500,00
P1.05.02.424100.003	Hallenbad	422100	Unterhaltung des beweglichen Vermögens	600,00	600,00
P1.05.02.424100.003	Hallenbad	422200	Erwerb geringwertiger Vermögensgegenstände	4.700,00	4.700,00
9142413001	Hallenbad mit Cafeteria u.Sauna	424140	Abgaben (Müll, Abwasserbeseitigung, Straßenreinigung, Kaminreinigung)	300,00	300,00
9242413001	Hallenbad mit Cafeteria u.Sauna	424140	Abgaben (Müll, Abwasserbeseitigung, Straßenreinigung, Kaminreinigung)	2.210,00	2.200,00
9142413001	Hallenbad mit Cafeteria u.Sauna	424150	Bewirtschaftung Reinigung (Wäsche, Vorhänge) Ungezieferbekämpfung	85.530,00	54.500,00
9142413001	Hallenbad mit Cafeteria u.Sauna	424160	Versicherungen	7.300,00	7.300,00
P1.05.02.424100.003	Hallenbad	426100	Besondere Aufwendungen für Beschäftigte	800,00	800,00
P1.05.02.424100.003	Hallenbad	426110	Aus- und Fortbildungskosten einschließlich Reisekosten für Angestellte	800,00	800,00
P1.05.02.424100.003	Hallenbad	426120	Aus- und Fortbildungskosten - Auszubildende	4.000,00	4.000,00
P1.05.02.424100.003	Hallenbad	427100	Besondere Verwaltungs- und Betriebsaufwendungen	700,00	700,00
9142413001	Hallenbad mit Cafeteria u.Sauna	427101	Strom	90.000,00	88.000,00
9142413001	Hallenbad mit Cafeteria u.Sauna	427102	Heizung (Gas-, Öl-, Elektroheizung)	43.000,00	50.000,00
9242413001	Hallenbad mit Cafeteria u.Sauna	427103	Frischwasser	13.000,00	13.000,00
9142413001	Hallenbad mit Cafeteria u.Sauna	427113	Kosten der Wasseraufbereitung	18.000,00	18.000,00
P1.05.02.424100.003	Hallenbad	427120	Öffentliche Bekanntmachungen	1.000,00	1.000,00
P1.05.02.424100.003	Hallenbad	427121	Ausstellungen und Veranstaltungen	1.900,00	1.900,00
9242413001	Hallenbad mit Cafeteria u.Sauna	427124	Abgaben (Müll, Abw.bes., Str.R, usw)	32.000,00	32.000,00
P1.05.02.424100.003	Hallenbad	442100	Aufwendungen für ehrenamtliche und sonstige Tätigkeit	700,00	700,00
P1.05.02.424100.003	Hallenbad	443100	Bürobedarf	400,00	400,00
P1.05.02.424100.003	Hallenbad	443105	Bücher und Zeitschriften	100,00	100,00
9142413001	Hallenbad mit Cafeteria u.Sauna	443107	Post- und Fernmeldegebühren - Telefon/Internet	1.020,00	1.050,00
9142413001	Hallenbad mit Cafeteria u.Sauna	443109	Sachverständigen-, Gerichts- und ähnlich Kosten	500,00	0,00



Produkt/Kostenstelle	Bezeichnung Produkt/Kostenstelle	Sachkonto	Bezeichnung Sachkonto	2017	2018
P1.05.02.424100.003	Hallenbad	443112	Sonstige Geschäftsausgaben	800,00	800,00
P1.05.02.424100.003	Hallenbad	443113	Reisekosten	200,00	300,00
9142413001	Hallenbad mit Cafeteria u.Sauna	445800	Erstattungen an übrige Bereiche	132,00	132,00
9142413001	Hallenbad mit Cafeteria u.Sauna	471130	AfA auf Gebäude	42.782,00	42.783,00
9242413001	Hallenbad mit Cafeteria u.Sauna	471130	AfA auf Gebäude	1.254,00	992,00
9242130000	Hallenbad Rastede	471170	AfA auf Betriebs- und Geschäftsausstattung	1.454,00	1.412,00
9142413001	Hallenbad mit Cafeteria u.Sauna	471170	AfA auf Betriebs- und Geschäftsausstattung	51.595,00	50.187,00
9242130000	Hallenbad Rastede	471180	AfA Auflösung Sammelposten	561,00	318,00
9142413001	Hallenbad mit Cafeteria u.Sauna	471180	AfA Auflösung Sammelposten	689,00	441,00
9242413001	Hallenbad mit Cafeteria u.Sauna	481103	Aufwendungen Bauhof, Unterhaltung der Grundstücke	3.110,00	3.450,00
9142413001	Hallenbad mit Cafeteria u.Sauna	481112	Aufwendungen Bauhof, Besondere Verwaltungs- und Betriebskosten; Sachkosten - sonstige	540,00	0,00
				<b>680.227,00</b>	<b>706.015,00</b>

**P1.05.02.424200.001 Sport- und Bolzplatz (kein Einzelsportplätze)**

Einnahmen					
9242421001	Sport-/Bolzpl. (Grundstücke)	316120	Auflösung von Sonderposten aus Investitionszuweisungen und -zuschüssen Gemeinden/Gemeindeverbände	-221,00	-220,00
9242421001	Sport-/Bolzpl. (Grundstücke)	357100	Auflösung von sonstigen Sonderposten zweckgebunden	-377,00	-378,00
				<b>-598,00</b>	<b>-598,00</b>

**Ausgaben**

P1.05.02.424200.001	Sport- u. Bolzplatz (kein Einzelsportpl)	422100	Unterhaltung des beweglichen Vermögens	700,00	700,00
P1.05.02.424200.001	Sport- u. Bolzplatz (kein Einzelsportpl)	422200	Erwerb geringwertiger Vermögensgegenständen	4.800,00	4.800,00
9242421001	Sport-/Bolzpl. (Grundstücke)	423100	Mieten und Pachten	1.900,00	1.900,00
9142421001	Sport- und Bolzplätze	424110	Bewirtschaftung Strom	1.300,00	1.300,00
9142421001	Sport- und Bolzplätze	424120	Bewirtschaftung Heizung (Gas-, Öl-, Elektroheizung)	550,00	450,00
9242421001	Sport-/Bolzpl. (Grundstücke)	424130	Bewirt. Frischwasser	500,00	500,00
9142421001	Sport- und Bolzplätze	424140	Abgaben (Müll, Abwasserbeseitigung, Straßenreinigung, Kaminreinigung)	50,00	50,00
9242421001	Sport-/Bolzpl. (Grundstücke)	424140	Abgaben (Müll, Abwasserbeseitigung, Straßenreinigung, Kaminreinigung)	1.710,00	1.850,00
9142421001	Sport- und Bolzplätze	424160	Versicherungen	130,00	130,00
P1.05.02.424200.001	Sport- u. Bolzplatz (kein Einzelsportpl)	427100	Besondere Verwaltungs- und Betriebsaufwendungen	500,00	500,00
9424210000	Sport-u.Bolzplatz (kein Einzelsportpl.)	471130	AfA auf Gebäude	10.870,00	0,00
9142421002	Tennisanlage, Clubhaus	471130	AfA auf Gebäude	1.107,00	1.107,00
9242421001	Sport-/Bolzpl. (Grundstücke)	471130	AfA auf Gebäude	714,00	414,00
9424210000	Sport-u.Bolzplatz (kein Einzelsportpl.)	471170	AfA auf Betriebs- und Geschäftsausstattung	969,00	970,00
9242421001	Sport-/Bolzpl. (Grundstücke)	471170	AfA auf Betriebs- und Geschäftsausstattung	1.355,00	1.355,00
9424210000	Sport-u.Bolzplatz (kein Einzelsportpl.)	471180	AfA Auflösung Sammelposten	6.352,00	0,00
9242421001	Sport-/Bolzpl. (Grundstücke)	471180	AfA Auflösung Sammelposten	266,00	267,00
9242421001	Sport-/Bolzpl. (Grundstücke)	481103	Aufwendungen Bauhof, Unterhaltung der Grundstücke	5.010,00	5.100,00
9242421001	Sport-/Bolzpl. (Grundstücke)	481105	Aufwendungen Bauhof, Unterhaltung des beweglichen Vermögens	2.240,00	2.250,00
				<b>41.023,00</b>	<b>23.643,00</b>

**P1.05.02.424200.002 Sportplatz Mühlenstraße**

Einnahmen					
9142422001	Sportplatzgeb. Mühlenstr.	316120	Auflösung von Sonderposten aus Investitionszuweisungen und -zuschüssen Gemeinden/Gemeindeverbände	-577,00	-577,00
				<b>-577,00</b>	<b>-577,00</b>

**Ausgaben**

9142422001	Sportplatzgeb. Mühlenstr.	421100	Unterhaltung bauliche Anlagen (Gebäude)	1.300,00	1.600,00
P1.05.02.424200.002	Sportplatz Mühlenstraße	422100	Unterhaltung des beweglichen Vermögens	350,00	350,00
P1.05.02.424200.002	Sportplatz Mühlenstraße	422200	Erwerb geringwertiger Vermögensgegenständen	150,00	150,00
9142422001	Sportplatzgeb. Mühlenstr.	424110	Bewirtschaftung Strom	1.000,00	2.200,00
9142422001	Sportplatzgeb. Mühlenstr.	424120	Bewirtschaftung Heizung (Gas-, Öl-, Elektroheizung)	1.500,00	1.500,00
9242422001	Sportplatz Mühlenstr.	424130	Bewirt. Frischwasser	100,00	100,00
9142422001	Sportplatzgeb. Mühlenstr.	424140	Abgaben (Müll, Abwasserbeseitigung, Straßenreinigung, Kaminreinigung)	50,00	50,00
9242422001	Sportplatz Mühlenstr.	424140	Abgaben (Müll, Abwasserbeseitigung, Straßenreinigung, Kaminreinigung)	2.250,00	2.050,00
9142422001	Sportplatzgeb. Mühlenstr.	424150	Bewirtschaftung Reinigung (Wäsche, Vorhänge) Ungezieferbekämpfung	0,00	100,00
9142422001	Sportplatzgeb. Mühlenstr.	424160	Versicherungen	450,00	450,00
9142422001	Sportplatzgeb. Mühlenstr.	471130	AfA auf Gebäude	3.730,00	3.730,00
9242422001	Sportplatz Mühlenstr.	471170	AfA auf Betriebs- und Geschäftsausstattung	458,00	457,00
9142422001	Sportplatzgeb. Mühlenstr.	471180	AfA Auflösung Sammelposten	38,00	37,00
9242422001	Sportplatz Mühlenstr.	481103	Aufwendungen Bauhof, Unterhaltung der Grundstücke	5.800,00	5.800,00
				<b>17.176,00</b>	<b>18.574,00</b>

**P1.05.02.424200.003 Sportplatz Kleibrok**

Ausgaben					
P1.05.02.424200.003	Sportplatz Kleibrok	422100	Unterhaltung des beweglichen Vermögens	350,00	350,00
P1.05.02.424200.003	Sportplatz Kleibrok	422200	Erwerb geringwertiger Vermögensgegenständen	150,00	150,00
9242423001	Sportplatz Kleibrok	424110	Bewirtschaftung Strom	500,00	500,00
9242423001	Sportplatz Kleibrok	424130	Bewirt. Frischwasser	600,00	200,00
9242423001	Sportplatz Kleibrok	424140	Abgaben (Müll, Abwasserbeseitigung, Straßenreinigung, Kaminreinigung)	220,00	0,00
9242423001	Sportplatz Kleibrok	481103	Aufwendungen Bauhof, Unterhaltung der Grundstücke	4.500,00	4.500,00
				<b>6.320,00</b>	<b>5.700,00</b>

**P1.05.02.424200.004 Sportplatz Lehmden (Lerchenstraße)**

Einnahmen					
9142424001	Sp.pl.geb.Lerchen	316120	Auflösung von Sonderposten aus Investitionszuweisungen und -zuschüssen Gemeinden/Gemeindeverbände	-662,00	-662,00
				<b>-662,00</b>	<b>-662,00</b>

**Ausgaben**

9142424001	Sp.pl.geb.Lerchen	421100	Unterhaltung bauliche Anlagen (Gebäude)	2.500,00	3.400,00
P1.05.02.424200.004	Sportplatz Lehmden (Lerchenstraße)	422100	Unterhaltung des beweglichen Vermögens	350,00	350,00

Produkt/Kostenstelle	Bezeichnung Produkt/Kostenstelle	Sachkonto	Bezeichnung Sachkonto	2017	2018
9242424001	Sportplatz Lerchenstraße	422100	Unterhaltung des beweglichen Vermögens	1.100,00	1.500,00
P1.05.02.424200.004	Sportplatz Lehmden (Lerchenstraße)	422200	Erwerb geringwertiger Vermögensgegenstände	150,00	150,00
9142424001	Sp.pl.geb.Lerchen	424110	Bewirtschaftung Strom	1.600,00	1.700,00
9142424001	Sp.pl.geb.Lerchen	424120	Bewirtschaftung Heizung (Gas-, Öl-, Elektroheizung)	1.600,00	1.400,00
9242424001	Sportplatz Lerchenstraße	424130	Bewirt. Frischwasser	2.800,00	2.800,00
9142424001	Sp.pl.geb.Lerchen	424140	Abgaben (Müll, Abwasserbeseitigung, Straßenreinigung, Kaminreinigung)	50,00	50,00
9242424001	Sportplatz Lerchenstraße	424140	Abgaben (Müll, Abwasserbeseitigung, Straßenreinigung, Kaminreinigung)	690,00	760,00
9142424001	Sp.pl.geb.Lerchen	424150	Bewirtschaftung Reinigung (Wäsche, Vorhänge) Ungezieferbekämpfung	0,00	200,00
9142424001	Sp.pl.geb.Lerchen	424160	Versicherungen	80,00	80,00
9142424001	Sp.pl.geb.Lerchen	471130	AfA auf Gebäude	3.998,00	3.998,00
9242424001	Sportplatz Lerchenstraße	471130	AfA auf Gebäude	376,00	376,00
9242424001	Sportplatz Lerchenstraße	471170	AfA auf Betriebs- und Geschäftsausstattung	11.789,00	11.483,00
9242424001	Sportplatz Lerchenstraße	481103	Aufwendungen Bauhof, Unterhaltung der Grundstücke	25.000,00	27.550,00
				<b>52.083,00</b>	<b>55.797,00</b>

**P1.05.02.424200.005 Sportplatz Wahnbek (oben und unten)**

Einnahmen					
9142425001	Sportplatzgeb. Wahnbek (Vereinshaus)	316120	Auflösung von Sonderposten aus Investitionszuweisungen und -zuschüssen Gemeinden/Gemeindeverbände	-836,00	-836,00
9142425002	Umkleidegeb. - Sportplatz Wahnbek	316120	Auflösung von Sonderposten aus Investitionszuweisungen und -zuschüssen Gemeinden/Gemeindeverbände	-836,00	-836,00
9242425001	Sportplatz Wahnbek	316120	Auflösung von Sonderposten aus Investitionszuweisungen und -zuschüssen Gemeinden/Gemeindeverbände	-1.805,00	-1.805,00
				<b>-3.477,00</b>	<b>-3.477,00</b>

**Ausgaben**

9142425001	Sportplatzgeb. Wahnbek (Vereinshaus)	421100	Unterhaltung bauliche Anlagen (Gebäude)	7.250,00	2.650,00
9142425002	Umkleidegeb. - Sportplatz Wahnbek	421100	Unterhaltung bauliche Anlagen (Gebäude)	2.200,00	2.300,00
P1.05.02.424200.005	Sportplatz Wahnbek (oben und unten)	422100	Unterhaltung des beweglichen Vermögens	350,00	350,00
9242425001	Sportplatz Wahnbek	422100	Unterhaltung des beweglichen Vermögens	0,00	2.000,00
P1.05.02.424200.005	Sportplatz Wahnbek (oben und unten)	422200	Erwerb geringwertiger Vermögensgegenstände	150,00	150,00
9142425002	Umkleidegeb. - Sportplatz Wahnbek	424110	Bewirtschaftung Strom	4.800,00	4.800,00
9142425002	Umkleidegeb. - Sportplatz Wahnbek	424120	Bewirtschaftung Heizung (Gas-, Öl-, Elektroheizung)	3.500,00	3.900,00
9242425001	Sportplatz Wahnbek	424130	Bewirt. Frischwasser	500,00	500,00
9142425002	Umkleidegeb. - Sportplatz Wahnbek	424140	Abgaben (Müll, Abwasserbeseitigung, Straßenreinigung, Kaminreinigung)	50,00	50,00
9242425001	Sportplatz Wahnbek	424140	Abgaben (Müll, Abwasserbeseitigung, Straßenreinigung, Kaminreinigung)	1.890,00	1.600,00
9142425002	Umkleidegeb. - Sportplatz Wahnbek	424150	Bewirtschaftung Reinigung (Wäsche, Vorhänge) Ungezieferbekämpfung	0,00	300,00
9142425002	Umkleidegeb. - Sportplatz Wahnbek	424160	Versicherungen	430,00	430,00
9142425001	Sportplatzgeb. Wahnbek (Vereinshaus)	471130	AfA auf Gebäude	3.365,00	3.365,00
9142425002	Umkleidegeb. - Sportplatz Wahnbek	471130	AfA auf Gebäude	2.989,00	2.989,00
9242425001	Sportplatz Wahnbek	471130	AfA auf Gebäude	1.480,00	1.479,00
92424250000	Sportplatz Wahnbek (oben und unten)	471170	AfA auf Betriebs- und Geschäftsausstattung	1.474,00	1.477,00
9242425001	Sportplatz Wahnbek	471170	AfA auf Betriebs- und Geschäftsausstattung	30.765,00	30.643,00
9242425001	Sportplatz Wahnbek	481103	Aufwendungen Bauhof, Unterhaltung der Grundstücke	35.000,00	40.800,00
				<b>96.193,00</b>	<b>99.783,00</b>

**P1.05.02.424200.006 Sportplatz Loy**

Ausgaben					
P1.05.02.424200.006	Sportplatz Loy	422100	Unterhaltung des beweglichen Vermögens	350,00	350,00
P1.05.02.424200.006	Sportplatz Loy	422200	Erwerb geringwertiger Vermögensgegenstände	150,00	150,00
9142426001	Sportplatzgeb. Loy (Clubhaus)	424110	Bewirtschaftung Strom	2.300,00	2.300,00
9242426001	Sportplatz Loy	424140	Abgaben (Müll, Abwasserbeseitigung, Straßenreinigung, Kaminreinigung)	0,00	320,00
9242426001	Sportplatz Loy	481103	Aufwendungen Bauhof, Unterhaltung der Grundstücke	19.000,00	18.550,00
				<b>21.800,00</b>	<b>21.670,00</b>

**P1.05.02.424200.007 Sportplatz Köttersweg**

Einnahmen					
9242427001	Sportplatz Köttersweg	316120	Auflösung von Sonderposten aus Investitionszuweisungen und -zuschüssen Gemeinden/Gemeindeverbände	-8.652,00	-8.652,00
9142427001	Umkleidegeb. Köttersweg	316180	Auflösung von Sonderposten aus Investitionszuweisungen und -zuschüssen übriger Bereiche	0,00	-1.620,00
9142427005	Tribühnendach Köttersweg 25	316180	Auflösung von Sonderposten aus Investitionszuweisungen und -zuschüssen übriger Bereiche	0,00	-2.781,00
9242427001	Sportplatz Köttersweg	316180	Auflösung von Sonderposten aus Investitionszuweisungen und -zuschüssen übriger Bereiche	-3.913,00	0,00
9142427001	Umkleidegeb. Köttersweg	316190	Auflösung von Sonderposten aus Investitionszuweisungen und -zuschüssen pauschal	-2.147,00	0,00
9142427001	Sportplatz Köttersweg	348400	Erstattungen v. sonst. öffentl. Bereichen	0,00	-1.500,00
9142427001	Sportplatz Köttersweg	348700	Erstattungen von privaten Unternehmen	0,00	-3.000,00
				<b>-14.712,00</b>	<b>-17.553,00</b>

**Ausgaben**

9142427001	Umkleidegeb. Köttersweg	421100	Unterhaltung bauliche Anlagen (Gebäude)	10.750,00	14.500,00
9242427001	Sportplatz Köttersweg	421110	Unterhaltung der Grundstücke	20.000,00	26.400,00
P1.05.02.424200.007	Sportplatz Köttersweg	422100	Unterhaltung des beweglichen Vermögens	350,00	350,00
9242427001	Sportplatz Köttersweg	422100	Unterhaltung des beweglichen Vermögens	1.000,00	1.000,00
P1.05.02.424200.007	Sportplatz Köttersweg	422200	Erwerb geringwertiger Vermögensgegenstände	150,00	150,00
9142427001	Umkleidegeb. Köttersweg	424110	Bewirtschaftung Strom	5.700,00	6.500,00
9142427001	Umkleidegeb. Köttersweg	424120	Bewirtschaftung Heizung (Gas-, Öl-, Elektroheizung)	5.000,00	7.000,00
9242427001	Sportplatz Köttersweg	424130	Bewirt. Frischwasser	2.000,00	3.000,00
9142427001	Umkleidegeb. Köttersweg	424140	Abgaben (Müll, Abwasserbeseitigung, Straßenreinigung, Kaminreinigung)	0,00	100,00
9242427001	Sportplatz Köttersweg	424140	Abgaben (Müll, Abwasserbeseitigung, Straßenreinigung, Kaminreinigung)	1.620,00	1.950,00

Produkt/Kostenstelle	Bezeichnung Produkt/Kostenstelle	Sachkonto	Bezeichnung Sachkonto	2017	2018
9142427001	Umkleidegeb. Köttersweg	424150	Bewirtschaftung Reinigung (Wäsche, Vorhänge) Ungezieferbekämpfung	0,00	1.300,00
9142427001	Umkleidegeb. Köttersweg	424160	Versicherungen	720,00	720,00
9142427001	Umkleidegeb. Köttersweg	471130	AfA auf Gebäude	0,00	22.899,00
9142427002	Gerätehaus Köttersweg	471130	AfA auf Gebäude	0,00	2.688,00
9142427003	Kassenhaus Köttersweg	471130	AfA auf Gebäude	0,00	603,00
9142427004	Sprecherkabine Köttersweg	471130	AfA auf Gebäude	0,00	416,00
9242427001	Sportplatz Köttersweg	471130	AfA auf Gebäude	0,00	45.233,00
9142427001	Umkleidegeb. Köttersweg	471150	AfA auf Maschinen und technische Anlagen	0,00	4.724,00
9242427001	Sportplatz Köttersweg	471150	AfA auf Maschinen und technische Anlagen	0,00	1.563,00
9424270000	Sportplatz Köttersweg	471170	AfA auf Betriebs- und Geschäftsausstattung	0,00	5.933,00
9142427001	Umkleidegeb. Köttersweg	471170	AfA auf Betriebs- und Geschäftsausstattung	0,00	593,00
9142427005	Tribühnendach Köttersweg 25	471170	AfA auf Betriebs- und Geschäftsausstattung	0,00	3.576,00
9242427001	Sportplatz Köttersweg	471170	AfA auf Betriebs- und Geschäftsausstattung	183.565,00	83.871,00
9142427001	Umkleidegeb. Köttersweg	471180	AfA Auflösung Sammelposten	5.873,00	6.801,00
9242427001	Sportplatz Köttersweg	481103	Aufwendungen Bauhof, Unterhaltung der Grundstücke	72.500,00	69.700,00
				<b>309.228,00</b>	<b>311.570,00</b>

**P1.05.02.424200.008 Sportplatz Nethen**

**Einnahmen**

9142428001	Sportplatz Nethen (Vereinshaus)	357100	Auflösung von sonstigen Sonderposten zweckgebunden	-885,00	-885,00
				<b>-885,00</b>	<b>-885,00</b>

**Ausgaben**

9142428001	Sportplatz Nethen (Vereinshaus)	421100	Unterhaltung bauliche Anlagen (Gebäude)	2.500,00	3.150,00
P1.05.02.424200.008	Sportplatz Nethen	422100	Unterhaltung des beweglichen Vermögens	350,00	350,00
9242428001	Sportplatz Nethen (Grundstücke)	422100	Unterhaltung des beweglichen Vermögens	1.400,00	1.500,00
P1.05.02.424200.008	Sportplatz Nethen	422200	Erwerb geringwertiger Vermögensgegenständen	150,00	150,00
9142428001	Sportplatz Nethen (Vereinshaus)	424110	Bewirtschaftung Strom	460,00	460,00
9242428001	Sportplatz Nethen (Grundstücke)	424130	Bewirt. Frischwasser	150,00	150,00
9242428001	Sportplatz Nethen (Grundstücke)	424140	Abgaben (Müll, Abwasserbeseitigung, Straßenreinigung, Kaminreinigung)	750,00	620,00
9142428001	Sportplatz Nethen (Vereinshaus)	471130	AfA auf Gebäude	885,00	885,00
9142428002	Garage Sportplatz Nethen	471130	AfA auf Gebäude	44,00	45,00
9142428001	Sportplatz Nethen (Vereinshaus)	471180	AfA Auflösung Sammelposten	188,00	188,00
9242428001	Sportplatz Nethen (Grundstücke)	481103	Aufwendungen Bauhof, Unterhaltung der Grundstücke	19.000,00	15.650,00
				<b>25.877,00</b>	<b>23.148,00</b>

**P1.05.02.424200.010 Personalkosten Sport- und Bolzplätze**

**Ausgaben**

P1.05.02.424200.010	Personalkosten Sport- und Bolzplätze	401200	Dienstaufwendungen Arbeitnehmer	4.300,00	4.400,00
P1.05.02.424200.010	Personalkosten Sport- und Bolzplätze	401210	Leistungsentgelt	100,00	100,00
P1.05.02.424200.010	Personalkosten Sport- und Bolzplätze	402200	Beiträge zu Versorgungskassen für Arbeitnehmer	300,00	300,00
P1.05.02.424200.010	Personalkosten Sport- und Bolzplätze	403200	Beiträge zur gesetzlichen Sozialversicherung, Arbeitnehmer	900,00	900,00
P1.05.02.424200.010	Personalkosten Sport- und Bolzplätze	404100	Beihilfen, Unterstützungsleistungen für Beamte und Arbeitnehmer	100,00	100,00
				<b>5.700,00</b>	<b>5.800,00</b>

**P1.05.02.424300.001 Sporthallen (keine Einzelsporthalle)**

**Ausgaben**

P1.05.02.424300.001	Sporthallen (keine Einzelsporthalle)	422100	Unterhaltung des beweglichen Vermögens	800,00	800,00
P1.05.02.424300.001	Sporthallen (keine Einzelsporthalle)	422200	Erwerb geringwertiger Vermögensgegenständen	1.000,00	1.000,00
P1.05.02.424300.001	Sporthallen (keine Einzelsporthalle)	427100	Besondere Verwaltungs- und Betriebsaufwendungen	200,00	200,00
P1.05.02.424300.001	Sporthallen (keine Einzelsporthalle)	442900	Aufwendungen für die Inanspruchnahme von Rechten und Diensten	1.000,00	1.000,00
9424310000	Sporthallen (keine Einzelsporthalle)	471180	AfA Auflösung Sammelposten	481,00	0,00
				<b>3.481,00</b>	<b>3.000,00</b>

**P1.05.02.424300.002 Sporthalle Kleibrok**

**Einnahmen**

9142432001	Sporthalle Kleibrok	316120	Auflösung von Sonderposten aus Investitionszuweisungen und - zuschüssen Gemeinden/Gemeindeverbände	-880,00	-881,00
				<b>-880,00</b>	<b>-881,00</b>

**Ausgaben**

9142432001	Sporthalle Kleibrok	421100	Unterhaltung bauliche Anlagen (Gebäude)	4.100,00	5.300,00
P1.05.02.424300.002	Sporthalle Kleibrok	422100	Unterhaltung des beweglichen Vermögens	2.700,00	2.700,00
P1.05.02.424300.002	Sporthalle Kleibrok	422200	Erwerb geringwertiger Vermögensgegenständen	1.100,00	1.100,00
9142432001	Sporthalle Kleibrok	424110	Bewirtschaftung Strom	2.500,00	4.000,00
9142432001	Sporthalle Kleibrok	424120	Bewirtschaftung Heizung (Gas-, Öl-, Elektroheizung)	5.000,00	5.000,00
9242432001	Sporthalle Kleibrok (Grundstück)	424130	Bewirt. Frischwasser	350,00	350,00
9142432001	Sporthalle Kleibrok	424140	Abgaben (Müll, Abwasserbeseitigung, Straßenreinigung, Kaminreinigung)	100,00	100,00
9242432001	Sporthalle Kleibrok (Grundstück)	424140	Abgaben (Müll, Abwasserbeseitigung, Straßenreinigung, Kaminreinigung)	850,00	850,00
9142432001	Sporthalle Kleibrok	424150	Bewirtschaftung Reinigung (Wäsche, Vorhänge) Ungezieferbekämpfung	10.480,00	11.730,00
9142432001	Sporthalle Kleibrok	424160	Versicherungen	1.100,00	1.100,00
P1.05.02.424300.002	Sporthalle Kleibrok	427100	Besondere Verwaltungs- und Betriebsaufwendungen	200,00	200,00
9142432001	Sporthalle Kleibrok	443109	Sachverständigen-, Gerichts- und ähnlich Kosten	500,00	0,00
9424320000	Sporthalle Kleibrok	471130	AfA auf Gebäude	506,00	0,00
9142432001	Sporthalle Kleibrok	471130	AfA auf Gebäude	15.997,00	14.259,00
9142432001	Sporthalle Kleibrok	471170	AfA auf Betriebs- und Geschäftsausstattung	745,00	746,00
9424320000	Sporthalle Kleibrok	471180	AfA Auflösung Sammelposten	564,00	45,00
				<b>46.792,00</b>	<b>47.480,00</b>

**P1.05.02.424300.003 Sporthalle Hahn-Lehmden**

**Ausgaben**

9142433001	Sporthalle Hahn-Lehmden	421100	Unterhaltung bauliche Anlagen (Gebäude)	11.200,00	15.300,00
P1.05.02.424300.003	Sporthalle Hahn-Lehmden	422100	Unterhaltung des beweglichen Vermögens	2.200,00	2.200,00
P1.05.02.424300.003	Sporthalle Hahn-Lehmden	422200	Erwerb geringwertiger Vermögensgegenständen	1.100,00	1.100,00
9142433001	Sporthalle Hahn-Lehmden	424110	Bewirtschaftung Strom	5.500,00	6.000,00



Produkt/Kostenstelle	Bezeichnung Produkt/Kostenstelle	Sachkonto	Bezeichnung Sachkonto	2017	2018
9142433001	Sporthalle Hahn-Lehmden	424120	Bewirtschaftung Heizung (Gas-, Öl-, Elektroheizung)	5.000,00	5.000,00
9242433001	Sporthalle Hahn-Lehmden (Grundstück)	424130	Bewirt. Frischwasser	450,00	450,00
9242433001	Sporthalle Hahn-Lehmden (Grundstück)	424140	Abgaben (Müll, Abwasserbeseitigung, Straßenreinigung, Kaminreinigung)	700,00	700,00
9142433001	Sporthalle Hahn-Lehmden	424150	Bewirtschaftung Reinigung (Wäsche, Vorhänge) Ungezieferbekämpfung	14.170,00	17.840,00
9142433001	Sporthalle Hahn-Lehmden	424160	Versicherungen	3.000,00	3.000,00
P1.05.02.424300.003	Sporthalle Hahn-Lehmden	427100	Besondere Verwaltungs- und Betriebsaufwendungen	200,00	200,00
9142433001	Sporthalle Hahn-Lehmden	443109	Sachverständigen-, Gerichts- und ähnlich Kosten	500,00	0,00
9142433001	Sporthalle Hahn-Lehmden	471130	AfA auf Gebäude	20.319,00	20.319,00
9142433001	Sporthalle Hahn-Lehmden	471170	AfA auf Betriebs- und Geschäftsausstattung	327,00	326,00
9424330000	Sporthalle Hahn-Lehmden	471180	AfA Auflösung Sammelposten	200,00	0,00
				<b>64.866,00</b>	<b>72.435,00</b>

**P1.05.02.424300.004 Sporthalle Wahnbek**

**Einnahmen**

9142434001	Sporthalle Wahnbek	316120	Auflösung von Sonderposten aus Investitionszuweisungen und -zuschüssen Gemeinden/Gemeindeverbände	-2.840,00	-2.841,00
				<b>-2.840,00</b>	<b>-2.841,00</b>

**Ausgaben**

9142434001	Sporthalle Wahnbek	421100	Unterhaltung bauliche Anlagen (Gebäude)	10.400,00	10.000,00
P1.05.02.424300.004	Sporthalle Wahnbek	422100	Unterhaltung des beweglichen Vermögens	2.500,00	2.500,00
P1.05.02.424300.004	Sporthalle Wahnbek	422200	Erwerb geringwertiger Vermögensgegenständen	1.100,00	1.100,00
9142434001	Sporthalle Wahnbek	424110	Bewirtschaftung Strom	7.400,00	8.000,00
9142434001	Sporthalle Wahnbek	424120	Bewirtschaftung Heizung (Gas-, Öl-, Elektroheizung)	5.000,00	5.000,00
9242434001	Sporthalle Wahnbek (Grundstück)	424130	Bewirt. Frischwasser	600,00	600,00
9142434001	Sporthalle Wahnbek	424140	Abgaben (Müll, Abwasserbeseitigung, Straßenreinigung, Kaminreinigung)	100,00	100,00
9242434001	Sporthalle Wahnbek (Grundstück)	424140	Abgaben (Müll, Abwasserbeseitigung, Straßenreinigung, Kaminreinigung)	1.120,00	1.120,00
9142434001	Sporthalle Wahnbek	424150	Bewirtschaftung Reinigung (Wäsche, Vorhänge) Ungezieferbekämpfung	14.820,00	18.750,00
9142434001	Sporthalle Wahnbek	424160	Versicherungen	2.000,00	2.000,00
P1.05.02.424300.004	Sporthalle Wahnbek	427100	Besondere Verwaltungs- und Betriebsaufwendungen	200,00	200,00
9142434001	Sporthalle Wahnbek	443109	Sachverständigen-, Gerichts- und ähnlich Kosten	500,00	0,00
9142434001	Sporthalle Wahnbek	471130	AfA auf Gebäude	26.340,00	26.340,00
9424340000	Sporthalle Wahnbek	471180	AfA Auflösung Sammelposten	200,00	0,00
				<b>72.280,00</b>	<b>75.710,00</b>

**P1.05.02.424300.005 Sportraum Loy**

**Einnahmen**

9142435001	Sportraum Loy	316120	Auflösung von Sonderposten aus Investitionszuweisungen und -zuschüssen Gemeinden/Gemeindeverbände	-1.335,00	-1.335,00
				<b>-1.335,00</b>	<b>-1.335,00</b>

**Ausgaben**

P1.05.02.424300.005	Sportraum Loy	422100	Unterhaltung des beweglichen Vermögens	1.000,00	1.000,00
P1.05.02.424300.005	Sportraum Loy	422200	Erwerb geringwertiger Vermögensgegenständen	1.100,00	1.100,00
9142435001	Sportraum Loy	424160	Versicherungen	80,00	80,00
P1.05.02.424300.005	Sportraum Loy	427100	Besondere Verwaltungs- und Betriebsaufwendungen	200,00	200,00
9142435001	Sportraum Loy	471130	AfA auf Gebäude	4.257,00	4.257,00
9424350000	Sportraum Loy	471180	AfA Auflösung Sammelposten	200,00	0,00
				<b>6.837,00</b>	<b>6.637,00</b>

**P1.05.02.424300.006 Turnhalle Feldbreite**

**Einnahmen**

9142436001	Turnhalle Feldbreite	316120	Auflösung von Sonderposten aus Investitionszuweisungen und -zuschüssen Gemeinden/Gemeindeverbände	0,00	-1.873,00
9142436001	Turnhalle Feldbreite	316180	Auflösung von Sonderposten aus Investitionszuweisungen und -zuschüssen übriger Bereiche	-15,00	-16,00
				<b>-15,00</b>	<b>-1.889,00</b>

**Ausgaben**

9142436001	Turnhalle Feldbreite	421100	Unterhaltung bauliche Anlagen (Gebäude)	7.250,00	6.700,00
P1.05.02.424300.006	Turnhalle Feldbreite	422100	Unterhaltung des beweglichen Vermögens	1.500,00	1.500,00
P1.05.02.424300.006	Turnhalle Feldbreite	422200	Erwerb geringwertiger Vermögensgegenständen	1.100,00	1.100,00
9142436001	Turnhalle Feldbreite	424110	Bewirtschaftung Strom	2.000,00	2.000,00
9142436001	Turnhalle Feldbreite	424120	Bewirtschaftung Heizung (Gas-, Öl-, Elektroheizung)	2.900,00	2.900,00
9242436001	Turnhalle Feldbreite (Grundstück)	424130	Bewirt. Frischwasser	200,00	200,00
9142436001	Turnhalle Feldbreite	424140	Abgaben (Müll, Abwasserbeseitigung, Straßenreinigung, Kaminreinigung)	100,00	100,00
9142436001	Turnhalle Feldbreite	424150	Bewirtschaftung Reinigung (Wäsche, Vorhänge) Ungezieferbekämpfung	7.970,00	9.480,00
9142436001	Turnhalle Feldbreite	424160	Versicherungen	950,00	950,00
P1.05.02.424300.006	Turnhalle Feldbreite	427100	Besondere Verwaltungs- und Betriebsaufwendungen	200,00	200,00
9142436001	Turnhalle Feldbreite	443109	Sachverständigen-, Gerichts- und ähnlich Kosten	500,00	0,00
9142436001	Turnhalle Feldbreite	471130	AfA auf Gebäude	16.329,00	16.329,00
9142436001	Turnhalle Feldbreite	471150	AfA auf Maschinen und technische Anlagen	26.021,00	3.357,00
9424360000	Turnhalle Feldbreite	471170	AfA auf Betriebs- und Geschäftsausstattung	205,00	204,00
9142436001	Turnhalle Feldbreite	471170	AfA auf Betriebs- und Geschäftsausstattung	4.687,00	34.374,00
9424360000	Turnhalle Feldbreite	471180	AfA Auflösung Sammelposten	200,00	0,00
9142436001	Turnhalle Feldbreite	471180	AfA Auflösung Sammelposten	91,00	92,00
				<b>72.203,00</b>	<b>79.486,00</b>

**P1.05.02.424300.007 Mehrzweckhalle Feldbreite**

**Einnahmen**

9142437001	Mehrzweckhalle Feldbreite	316100	Auflösung von Sonderposten aus Investitionszuweisungen und -zuschüssen Bund	-4.090,00	-4.090,00
9142437001	Mehrzweckhalle Feldbreite	316110	Auflösung von Sonderposten aus Investitionszuweisungen und -zuschüssen Land	-4.090,00	-4.090,00

Produkt/Kostenstelle	Bezeichnung Produkt/Kostenstelle	Sachkonto	Bezeichnung Sachkonto	2017	2018
9142437001	Mehrzweckhalle Feldbreite	316120	Auflösung von Sonderposten aus Investitionszuweisungen und -zuschüssen Gemeinden/Gemeindeverbände	-10.879,00	-10.879,00
P1.05.02.424300.007	Mehrzweckhalle Feldbreite	341100	Mieten und Pachten	-1.000,00	-1.000,00
9142437001	Mehrzweckhalle Feldbreite	348400	Erstattungen v. sonst. öffentl. Bereichen	-2.500,00	-2.500,00
9142437001	Mehrzweckhalle Feldbreite	348700	Erstattungen v. privaten Unternehmen	-6.000,00	-6.000,00
				<b>-28.559,00</b>	<b>-28.559,00</b>

Ausgaben					
9142437001	Mehrzweckhalle Feldbreite	421100	Unterhaltung bauliche Anlagen (Gebäude)	84.500,00	50.000,00
P1.05.02.424300.007	Mehrzweckhalle Feldbreite	422100	Unterhaltung des beweglichen Vermögens	5.000,00	5.000,00
P1.05.02.424300.007	Mehrzweckhalle Feldbreite	422200	Erwerb geringwertiger Vermögensgegenstände	2.200,00	2.200,00
9142437001	Mehrzweckhalle Feldbreite	424110	Bewirtschaftung Strom	14.000,00	16.000,00
9142437001	Mehrzweckhalle Feldbreite	424120	Bewirtschaftung Heizung (Gas-, Öl-, Elektroheizung)	22.000,00	22.000,00
9242437001	Mehrzweckh. Feldbreite (Grundstück)	424130	Bewirt. Frischwasser	1.800,00	1.800,00
9142437001	Mehrzweckhalle Feldbreite	424140	Abgaben (Müll, Abwasserbeseitigung, Straßenreinigung, Kaminreinigung)	100,00	100,00
9242437001	Mehrzweckh. Feldbreite (Grundstück)	424140	Abgaben (Müll, Abwasserbeseitigung, Straßenreinigung, Kaminreinigung)	5.290,00	5.260,00
9142437001	Mehrzweckhalle Feldbreite	424150	Bewirtschaftung Reinigung (Wäsche, Vorhänge) Ungezieferbekämpfung	37.565,00	51.910,00
9142437001	Mehrzweckhalle Feldbreite	424160	Versicherungen	5.800,00	5.800,00
P1.05.02.424300.007	Mehrzweckhalle Feldbreite	427100	Besondere Verwaltungs- und Betriebsaufwendungen	500,00	500,00
9142437001	Mehrzweckhalle Feldbreite	443107	Post- und Fernmeldegebühren - Telefon/Internet	200,00	200,00
9142437001	Mehrzweckhalle Feldbreite	443109	Sachverständigen-, Gerichts- und ähnlich Kosten	500,00	0,00
9142437001	Mehrzweckhalle Feldbreite	445800	Erstattungen an übrige Bereiche	240,00	240,00
9142437001	Mehrzweckhalle Feldbreite	471130	AfA auf Gebäude	36.690,00	38.026,00
9142437001	Mehrzweckhalle Feldbreite	471150	AfA auf Maschinen und technische Anlagen	2.542,00	2.542,00
9424370000	Mehrzweckhalle Feldbreite	471170	AfA auf Betriebs- und Geschäftsausstattung	290,00	290,00
9142437001	Mehrzweckhalle Feldbreite	471170	AfA auf Betriebs- und Geschäftsausstattung	4.324,00	2.789,00
9424370000	Mehrzweckhalle Feldbreite	471180	AfA Auflösung Sammelposten	1.009,00	609,00
9142437001	Mehrzweckhalle Feldbreite	471180	AfA Auflösung Sammelposten	173,00	328,00
				<b>224.723,00</b>	<b>205.594,00</b>

P1.05.02.424300.008 Turnhalle Wilhelmsstraße					
Einnahmen					
9142438001	Turnhalle Wilhelmstraße	341100	Mieten und Pachten	-300,00	-300,00
				<b>-300,00</b>	<b>-300,00</b>

Ausgaben					
9142438001	Turnhalle Wilhelmstraße	421100	Unterhaltung bauliche Anlagen (Gebäude)	3.500,00	11.100,00
P1.05.02.424300.008	Turnhalle Wilhelmsstraße	422100	Unterhaltung des beweglichen Vermögens	1.200,00	1.200,00
P1.05.02.424300.008	Turnhalle Wilhelmsstraße	422200	Erwerb geringwertiger Vermögensgegenstände	1.100,00	1.100,00
9142438001	Turnhalle Wilhelmstraße	424110	Bewirtschaftung Strom	700,00	800,00
9142438001	Turnhalle Wilhelmstraße	424120	Bewirtschaftung Heizung (Gas-, Öl-, Elektroheizung)	5.000,00	4.600,00
9242438001	Turnhalle Wilhelmstraße (Grundstück)	424130	Bewirt. Frischwasser	100,00	100,00
9142438001	Turnhalle Wilhelmstraße	424140	Abgaben (Müll, Abwasserbeseitigung, Straßenreinigung, Kaminreinigung)	100,00	100,00
9242438001	Turnhalle Wilhelmstraße (Grundstück)	424140	Abgaben (Müll, Abwasserbeseitigung, Straßenreinigung, Kaminreinigung)	210,00	210,00
9142438001	Turnhalle Wilhelmstraße	424150	Bewirtschaftung Reinigung (Wäsche, Vorhänge) Ungezieferbekämpfung	4.785,00	5.260,00
9142438001	Turnhalle Wilhelmstraße	424160	Versicherungen	250,00	250,00
P1.05.02.424300.008	Turnhalle Wilhelmsstraße	427100	Besondere Verwaltungs- und Betriebsaufwendungen	200,00	200,00
9142438001	Turnhalle Wilhelmstraße	443107	Post- und Fernmeldegebühren - Telefon/Internet	200,00	200,00
9142438001	Turnhalle Wilhelmsstraße	443109	Sachverständigen-, Gerichts- und ähnlich Kosten	500,00	0,00
9142438001	Turnhalle Wilhelmstraße	471130	AfA auf Gebäude	10.000,00	641,00
9424380000	Turnhalle Wilhelmsstraße	471180	AfA Auflösung Sammelposten	910,00	218,00
				<b>28.755,00</b>	<b>25.979,00</b>

P1.05.02.424300.010 Personalkosten Sporthallen					
Ausgaben					
P1.05.02.424300.010	Personalkosten Sporthallen	401200	Dienstaufwendungen Arbeitnehmer	8.000,00	10.400,00
P1.05.02.424300.010	Personalkosten Sporthallen	401210	Leistungsentgelt	200,00	200,00
P1.05.02.424300.010	Personalkosten Sporthallen	402200	Beiträge zu Versorgungskassen für Arbeitnehmer	600,00	700,00
P1.05.02.424300.010	Personalkosten Sporthallen	403200	Beiträge zur gesetzlichen Sozialversicherung, Arbeitnehmer	1.800,00	2.200,00
P1.05.02.424300.010	Personalkosten Sporthallen	404100	Beihilfen, Unterstützungsleistungen für Beamte und Arbeitnehmer	100,00	100,00
				<b>10.700,00</b>	<b>13.600,00</b>

TH6_01 Planung, Verkehr, Abwasser, Natur- und Landschaftspflege					
P1.06.00.366200 Kinderspielpl.(nicht Schulen, KiGa, Bad)					
Einnahmen					
9236620001	Kinderspielplätze (nicht Schulen und Kita)	357100	Auflösung von sonstigen Sonderposten zweckgebunden	-146,00	-145,00
				<b>-146,00</b>	<b>-145,00</b>

Ausgaben					
P1.06.00.366200	Kinderspielpl.(nicht Schulen, KiGa, Bad)	401200	Dienstaufwendungen Arbeitnehmer	3.500,00	3.000,00
P1.06.00.366200	Kinderspielpl.(nicht Schulen, KiGa, Bad)	401210	Leistungsentgelt	100,00	100,00
P1.06.00.366200	Kinderspielpl.(nicht Schulen, KiGa, Bad)	402200	Beiträge zu Versorgungskassen für Arbeitnehmer	300,00	200,00
P1.06.00.366200	Kinderspielpl.(nicht Schulen, KiGa, Bad)	403200	Beiträge zur gesetzlichen Sozialversicherung, Arbeitnehmer	600,00	500,00
P1.06.00.366200	Kinderspielpl.(nicht Schulen, KiGa, Bad)	404100	Beihilfen, Unterstützungsleistungen für Beamte und Arbeitnehmer	100,00	100,00
P1.06.00.366200	Kinderspielpl.(nicht Schulen, KiGa, Bad)	421110	Unterhaltung der Grundstücke	10.000,00	15.000,00
P1.06.00.366200	Kinderspielpl.(nicht Schulen, KiGa, Bad)	422100	Unterhaltung des beweglichen Vermögens	20.000,00	30.000,00
P1.06.00.366200	Kinderspielpl.(nicht Schulen, KiGa, Bad)	422200	Erwerb geringwertiger Vermögensgegenstände	1.000,00	1.000,00
P1.06.00.366200	Kinderspielpl.(nicht Schulen, KiGa, Bad)	424140	Abgaben (Müll, Abwasserbeseitigung, Straßenreinigung, Kaminreinigung)	510,00	100,00
P1.06.00.366200	Kinderspielpl.(nicht Schulen, KiGa, Bad)	427103	Bes. Verw.- u. Betriebsaufw. Frischwasser	0,00	200,00
9366200000	Kinderspielpl.(nicht Schulen, KiGa, Bad)	471130	AfA auf Gebäude	671,00	670,00
9236620001	Kinderspielplätze (nicht Schulen und Kita)	471130	AfA auf Gebäude	655,00	844,00
9366200000	Kinderspielpl.(nicht Schulen, KiGa, Bad)	471170	AfA auf Betriebs- und Geschäftsausstattung	7.094,00	7.253,00
9236620001	Kinderspielplätze (nicht Schulen und Kita)	471170	AfA auf Betriebs- und Geschäftsausstattung	38.694,00	25.168,00

Produkt/Kostenstelle	Bezeichnung Produkt/Kostenstelle	Sachkonto	Bezeichnung Sachkonto	2017	2018
P1.06.00.366200	Kinderspielpl.(nicht Schulen, KiGa, Bad)	481103	Aufwendungen Bauhof, Unterhaltung der Grundstücke	97.210,00	101.450,00
P1.06.00.366200	Kinderspielpl.(nicht Schulen, KiGa, Bad)	481105	Aufwendungen Bauhof, Unterhaltung des beweglichen Vermögens	52.790,00	52.550,00
				<b>233.224,00</b>	<b>238.135,00</b>

**P1.06.00.511000 Räuml. Planung u. Entwicklungsmaßn.**

**Einnahmen**

P1.06.00.511000	Räuml. Planung u. Entwicklungsmaßn.	331100	Verwaltungsgebühren	-9.000,00	-9.000,00
P1.06.00.511000	Räuml. Planung u. Entwicklungsmaßn.	348800	Erstattungen von übrigen Bereichen	-2.000,00	0,00
9511000000	Räuml. Planung u. Entwicklungsmaßn.	316110	Auflösung von Sonderposten aus Investitionszuweisungen und -zuschüssen Land	-2.332,00	-2.332,00
				<b>-13.332,00</b>	<b>-11.332,00</b>

**Ausgaben**

P1.06.00.511000	Räuml. Planung u. Entwicklungsmaßn.	401100	Dienstaufwendungen Beamte	26.800,00	31.000,00
P1.06.00.511000	Räuml. Planung u. Entwicklungsmaßn.	401200	Dienstaufwendungen Arbeitnehmer	41.000,00	47.500,00
P1.06.00.511000	Räuml. Planung u. Entwicklungsmaßn.	401210	Leistungsentgelt	900,00	1.000,00
P1.06.00.511000	Räuml. Planung u. Entwicklungsmaßn.	402100	Beiträge zur Versorgungskasse für Beamte	20.000,00	22.000,00
P1.06.00.511000	Räuml. Planung u. Entwicklungsmaßn.	402200	Beiträge zu Versorgungskassen für Arbeitnehmer	2.900,00	3.500,00
P1.06.00.511000	Räuml. Planung u. Entwicklungsmaßn.	403200	Beiträge zur gesetzlichen Sozialversicherung, Arbeitnehmer	8.500,00	9.700,00
P1.06.00.511000	Räuml. Planung u. Entwicklungsmaßn.	404100	Beihilfen, Unterstützungsleistungen für Beamte und Arbeitnehmer	5.500,00	6.300,00
P1.06.00.511000	Räuml. Planung u. Entwicklungsmaßn.	426110	Aus- und Fortbildungskosten einschließlich Reisekosten für Angestellte	800,00	700,00
P1.06.00.511000	Räuml. Planung u. Entwicklungsmaßn.	427120	Öffentliche Bekanntmachungen	8.000,00	4.500,00
P1.06.00.511000	Räuml. Planung u. Entwicklungsmaßn.	442900	Aufwendungen für die Inanspruchnahme von Rechten und Diensten	300.000,00	190.060,00
P1.06.00.511000	Räuml. Planung u. Entwicklungsmaßn.	443109	Sachverständigen-, Gerichts- und ähnlich Kosten	23.000,00	20.000,00
P1.06.00.511000	Räuml. Planung u. Entwicklungsmaßn.	443112	Sonstige Geschäftsausgaben	3.000,00	3.000,00
P1.06.00.511000	Räuml. Planung u. Entwicklungsmaßn.	443113	Reisekosten	600,00	400,00
9511000000	Räuml. Planung u. Entwicklungsmaßn.	471100	AfA auf immaterielle Vermögensgegenstände	21.496,00	20.885,00
				<b>462.496,00</b>	<b>360.545,00</b>

**P1.06.00.537100 Fakalienabfuhr**

**Einnahmen**

9537110000	Fakalienabfuhr	332100	Benutzungsgebühren und ähnliche Entgelte	-40.700,00	-37.100,00
9537110000	Fakalienabfuhr	332110	Abwasserabgabe	-2.500,00	-2.500,00
9537110000	Fakalienabfuhr	348200	Erstattungen von Gemeinden und Gemeindeverbänden	-160,00	-160,00
				<b>-43.360,00</b>	<b>-39.760,00</b>

**Ausgaben**

9537110000	Fakalienabfuhr	401200	Dienstaufwendungen Arbeitnehmer	9.200,00	10.000,00
9537110000	Fakalienabfuhr	401210	Leistungsentgelt	200,00	200,00
9537110000	Fakalienabfuhr	402200	Beiträge zu Versorgungskassen für Arbeitnehmer	700,00	800,00
9537110000	Fakalienabfuhr	403200	Beiträge zur gesetzlichen Sozialversicherung, Arbeitnehmer	2.000,00	2.100,00
9537110000	Fakalienabfuhr	404100	Beihilfen, Unterstützungsleistungen für Beamte und Arbeitnehmer	100,00	100,00
9537110000	Fakalienabfuhr	427114	Kosten der Schlammbeseitigung	13.500,00	14.000,00
9537110000	Fakalienabfuhr	444130	Abwasserabgabe	3.000,00	3.000,00
9537110000	Fakalienabfuhr	471140	AfA auf das Infrastrukturvermögen	1.432,00	1.432,00
				<b>30.132,00</b>	<b>31.632,00</b>

**P1.06.00.538100.001 Schmutzwasser**

**Einnahmen**

9538110003	Rohrnetz (SW)	316110	Auflösung von Sonderposten aus Investitionszuweisungen und -zuschüssen Land	-3.074,00	-6.707,00
9538110001	Klärwerk	316120	Auflösung von Sonderposten aus Investitionszuweisungen und -zuschüssen Gemeinden/Gemeindeverbände	-33.866,00	-32.316,00
9538110003	Rohrnetz (SW)	316120	Auflösung von Sonderposten aus Investitionszuweisungen und -zuschüssen Gemeinden/Gemeindeverbände	-4.313,00	-4.314,00
9538110003	Rohrnetz (SW)	316190	Auflösung von Sonderposten aus Investitionszuweisungen und -zuschüssen pauschal	0,00	-2.373,00
9538110003	Rohrnetz (SW)	331110	Genehmigungsgebühren	-5.500,00	-5.000,00
9538110060	Erträge	332100	Benutzungsgebühren und ähnliche Entgelte	-1.795.000,00	-1.837.500,00
9538110003	Rohrnetz (SW)	337190	Auflösung von Sonderposten für Beiträge und ähnliche Entgelte pauschal	-413.489,00	-415.789,00
9538110060	Erträge	338100	Erträge aus der Auflösung von Sonderposten für den Gebührenaussgleich	-536.900,38	-327.700,00
				<b>-2.792.142,38</b>	<b>-2.631.699,00</b>

**Ausgaben**

9538110050	Personalkosten	401100	Dienstaufwendungen Beamte	2.700,00	3.300,00
9538110001	Klärwerk	401200	Dienstaufwendungen Arbeitnehmer	198.500,00	194.500,00
9538110002	Pumpwerke	401200	Dienstaufwendungen Arbeitnehmer	60.000,00	57.500,00
9538110050	Personalkosten	401200	Dienstaufwendungen Arbeitnehmer	55.000,00	55.000,00
9538110001	Klärwerk	401210	Leistungsentgelt	4.200,00	3.900,00
9538110002	Pumpwerke	401210	Leistungsentgelt	1.200,00	1.100,00
9538110050	Personalkosten	401210	Leistungsentgelt	1.100,00	1.100,00
9538110050	Personalkosten	402100	Beiträge zur Versorgungskasse für Beamte	2.100,00	2.400,00
9538110001	Klärwerk	402200	Beiträge zu Versorgungskassen für Arbeitnehmer	14.000,00	13.500,00
9538110002	Pumpwerke	402200	Beiträge zu Versorgungskassen für Arbeitnehmer	5.200,00	4.500,00
9538110050	Personalkosten	402200	Beiträge zu Versorgungskassen für Arbeitnehmer	3.900,00	3.900,00
9538110001	Klärwerk	403200	Beiträge zur gesetzlichen Sozialversicherung, Arbeitnehmer	40.500,00	40.000,00
9538110002	Pumpwerke	403200	Beiträge zur gesetzlichen Sozialversicherung, Arbeitnehmer	12.000,00	12.500,00
9538110050	Personalkosten	403200	Beiträge zur gesetzlichen Sozialversicherung, Arbeitnehmer	11.000,00	11.000,00
9538110001	Klärwerk	404100	Beihilfen, Unterstützungsleistungen für Beamte und Arbeitnehmer	1.000,00	1.000,00
9538110002	Pumpwerke	404100	Beihilfen, Unterstützungsleistungen für Beamte und Arbeitnehmer	400,00	300,00
9538110050	Personalkosten	404100	Beihilfen, Unterstützungsleistungen für Beamte und Arbeitnehmer	2.100,00	1.500,00
9538110001	Klärwerk	421100	Unterhaltung bauliche Anlagen (Gebäude)	33.400,00	20.000,00



Produkt/Kostenstelle	Bezeichnung Produkt/Kostenstelle	Sachkonto	Bezeichnung Sachkonto	2017	2018
9538110002	Pumpwerke	421100	Unterhaltung bauliche Anlagen (Gebäude)	6.000,00	6.000,00
9538110001	Klärwerk	421110	Unterhaltung der Grundstücke	6.500,00	12.000,00
9538110002	Pumpwerke	421110	Unterhaltung der Grundstücke	6.000,00	6.000,00
9538110001	Klärwerk	421200	Unterhaltung des sonstigen unbeweglichen Vermögens	0,00	48.900,00
9538110002	Pumpwerke	421200	Unterhaltung des sonstigen unbeweglichen Vermögens	1.700,00	17.500,00
9538110003	Rohrnetz (SW)	421200	Unterhaltung des sonstigen unbeweglichen Vermögens	100.000,00	90.000,00
9538110001	Klärwerk	422100	Unterhaltung des beweglichen Vermögens	57.000,00	2.000,00
9538110002	Pumpwerke	422100	Unterhaltung des beweglichen Vermögens	8.500,00	1.000,00
9538110001	Klärwerk	422200	Erwerb geringwertiger Vermögensgegenständen	5.000,00	800,00
9538110002	Pumpwerke	422200	Erwerb geringwertiger Vermögensgegenständen	800,00	500,00
9538110003	Rohrnetz (SW)	423100	Mieten und Pachten	600,00	600,00
9538110001	Klärwerk	424120	Bewirtschaftung Heizung (Gas-, Öl-, Elektroheizung)	5.000,00	4.600,00
9538110001	Klärwerk	424130	Bewirt. Frischwasser	700,00	700,00
9538110001	Klärwerk	424140	Abgaben (Müll, Abwasserbeseitigung, Straßenreinigung, Kaminreinigung)	11.400,00	8.800,00
9538110002	Pumpwerke	424140	Abgaben (Müll, Abwasserbeseitigung, Straßenreinigung, Kaminreinigung)	60,00	40,00
9538110001	Klärwerk	424150	Bewirtschaftung Reinigung (Wäsche, Vorhänge) Ungezieferbekämpfung	3.535,00	3.500,00
9538110001	Klärwerk	424160	Versicherungen	6.600,00	7.700,00
9538110002	Pumpwerke	424160	Versicherungen	1.900,00	1.900,00
9538110051	Sach- und Dienstleistungen	425100	Haltung von Fahrzeugen	4.000,00	2.500,00
9538110050	Personalkosten	426100	Besondere Aufwendungen für Beschäftigte	2.500,00	2.500,00
9538110002	Pumpwerke	426110	Aus- und Fortbildungskosten einschließlich Reisekosten für Angestellte	400,00	300,00
9538110050	Personalkosten	426110	Aus- und Fortbildungskosten einschließlich Reisekosten für Angestellte	1.000,00	5.400,00
9538110050	Personalkosten	426120	Aus- und Fortbildungskosten - Auszubildende	3.000,00	1.500,00
9538110001	Klärwerk	427100	Besondere Verwaltungs- und Betriebsaufwendungen	7.500,00	13.000,00
9538110003	Rohrnetz (SW)	427100	Besondere Verwaltungs- und Betriebsaufwendungen	4.600,00	4.600,00
9538110001	Klärwerk	427101	Strom	72.000,00	72.000,00
9538110002	Pumpwerke	427101	Strom	48.000,00	48.000,00
9538110002	Pumpwerke	427103	Frischwasser	500,00	500,00
9538110001	Klärwerk	427114	Kosten der Schlammabgabe	203.000,00	241.000,00
9538110003	Rohrnetz (SW)	431800	Zuweisungen an übrige Bereiche	350,00	350,00
9538110051	Sach- und Dienstleistungen	431800	Zuweisungen an übrige Bereiche	200,00	0,00
9538110050	Personalkosten	441100	Sonstige Personal- und Versorgungsaufwendungen	100,00	100,00
9538110051	Sach- und Dienstleistungen	442900	Aufwendungen für die Inanspruchnahme von Rechten und Diensten	28.000,00	29.215,00
9538110051	Sach- und Dienstleistungen	442913	Mitgliedsbeiträge an Verbände und Vereine	0,00	200,00
9538110001	Klärwerk	443100	Bürobedarf	500,00	500,00
9538110051	Sach- und Dienstleistungen	443105	Bücher und Zeitschriften	300,00	300,00
9538110001	Klärwerk	443107	Post- und Fernmeldegebühren - Telefon/Internet	1.000,00	1.350,00
9538110002	Pumpwerke	443107	Post- und Fernmeldegebühren - Telefon/Internet	11.950,00	11.950,00
9538110001	Klärwerk	443109	Sachverständigen-, Gerichts- und ähnlich Kosten	14.000,00	8.000,00
9538110051	Sach- und Dienstleistungen	443112	Sonstige Geschäftsausgaben	100,00	100,00
9538110002	Pumpwerke	443113	Reisekosten	300,00	200,00
9538110050	Personalkosten	443113	Reisekosten	600,00	3.100,00
9538110051	Sach- und Dienstleistungen	444110	Haftpflicht-, Unfallversicherung	1.000,00	0,00
9538110001	Klärwerk	444130	Abwasserabgabe	44.000,00	44.000,00
9538110051	Sach- und Dienstleistungen	445300	Erstattungen an Zweckverbände (OOV)	12.000,00	12.000,00
9538110001	Klärwerk	471100	AfA auf immaterielle Vermögensgegenstände	512,00	2.173,00
9538110001	Klärwerk	471130	AfA auf Gebäude	240,00	240,00
9538110001	Klärwerk	471140	AfA auf das Infrastrukturvermögen	184.442,00	191.694,00
9538110002	Pumpwerke	471140	AfA auf das Infrastrukturvermögen	105.840,00	94.636,00
9538110003	Rohrnetz (SW)	471140	AfA auf das Infrastrukturvermögen	458.576,00	445.970,00
9538110001	Klärwerk	471150	AfA auf Maschinen und technische Anlagen	308,00	7.446,00
9538110001	Klärwerk	471160	AfA auf Fahrzeuge	2.162,00	2.161,00
9538110001	Klärwerk	471170	AfA auf Betriebs- und Geschäftsausstattung	18.442,00	12.483,00
9538110002	Pumpwerke	471170	AfA auf Betriebs- und Geschäftsausstattung	444,00	92,00
9538110001	Klärwerk	471180	AfA Auflösung Sammelposten	4.246,00	3.062,00
9538110002	Pumpwerke	471180	AfA Auflösung Sammelposten	140,00	141,00
9538110003	Rohrnetz (SW)	481104	Aufwendungen Bauhof, Unterhaltung des sonstigen unbeweglichen Vermögens	550,00	550,00
9538110001	Klärwerk	481112	Aufwendungen Bauhof, Besondere Verwaltungs- und Betriebskosten; Sachkosten - sonstige	450,00	450,00
9538110003	Rohrnetz (SW)	481112	Aufwendungen Bauhof, Besondere Verwaltungs- und Betriebskosten; Sachkosten - sonstige	550,00	550,00
				<b>1.907.397,00</b>	<b>1.903.853,00</b>

**P1.06.00.538100.003 Niederschlagswasser**

**Einnahmen**

9538130001	Rohrnetz (NW)	316110	Auflösung von Sonderposten aus Investitionszuweisungen und -zuschüssen Land	-3.074,00	-6.738,00
9538130001	Rohrnetz (NW)	316190	Auflösung von Sonderposten aus Investitionszuweisungen und -zuschüssen pauschal	0,00	-1.116,00
9538130001	Rohrnetz (NW)	331110	Genehmigungsgebühren	-5.000,00	-5.000,00
9538130001	Rohrnetz (NW)	337190	Auflösung von Sonderposten für Beiträge und ähnliche Entgelte pauschal	-69.496,00	-71.053,00
9538130007	NW Grundstücksanschlüsse	316110	Auflösung von Sonderposten aus Investitionszuweisungen und -zuschüssen Land	0,00	-204,00
9538130007	NW Grundstücksanschlüsse	337190	Auflösung von Sonderposten für Beiträge und ähnliche Entgelte pauschal	-58,00	-58,00
9538130060	Erträge	332100	Benutzungsgebühren und ähnliche Entgelte	-473.500,00	-470.400,00
				<b>-551.128,00</b>	<b>-554.569,00</b>

**Ausgaben**

9538130050	Personalkosten	401100	Dienstaufwendungen Beamte	2.700,00	3.300,00
9538130050	Personalkosten	401200	Dienstaufwendungen Arbeitnehmer	49.000,00	37.200,00
9538130050	Personalkosten	401210	Leistungsentgelt	1.000,00	800,00
9538130050	Personalkosten	402100	Beiträge zur Versorgungskasse für Beamte	2.100,00	2.400,00
9538130050	Personalkosten	402200	Beiträge zur Versorgungskassen für Arbeitnehmer	3.500,00	2.600,00

Produkt/Kostenstelle	Bezeichnung Produkt/Kostenstelle	Sachkonto	Bezeichnung Sachkonto	2017	2018
9538130050	Personalkosten	403200	Beiträge zur gesetzlichen Sozialversicherung, Arbeitnehmer	10.000,00	7.700,00
9538130050	Personalkosten	404100	Beihilfen, Unterstützungsleistungen für Beamte und Arbeitnehmer	2.000,00	900,00
9538130001	Rohrnetz (NW)	421200	Unterhaltung des sonstigen unbeweglichen Vermögens	100.000,00	95.000,00
9538130003	RWRB	421200	Unterhaltung des sonstigen unbeweglichen Vermögens	0,00	15.000,00
9538130004	Straßeneinlaufschächte 100 %	421200	Unterhaltung des sonstigen unbeweglichen Vermögens	22.500,00	22.500,00
9538130050	Personalkosten	426110	Aus- und Fortbildungskosten einschließlich Reisekosten für Angestellte	100,00	100,00
9538130001	Rohrnetz (NW)	427100	Besondere Verwaltungs- und Betriebsaufwendungen	4.600,00	4.600,00
9538130001	Rohrnetz (NW)	431800	Zuweisungen an übrige Bereiche	350,00	350,00
9538130051	Sach- und Dienstleistungen	442900	Aufwendungen für die Inanspruchnahme von Rechten und Diensten	0,00	1.015,00
9538130050	Personalkosten	443113	Reisekosten	200,00	200,00
9538130001	Rohrnetz (NW)	449100	Weitere sonstige Aufwendungen. a. lfd. Verwaltungstätigkeit	0,00	3.900,00
9538130001	Rohrnetz (NW)	471140	AfA auf das Infrastrukturvermögen	246.488,00	251.343,00
9538130003	RWRB	471140	AfA auf das Infrastrukturvermögen	16.051,00	24.274,00
9538130007	NW Grundstücksanschlüsse	471140	AfA auf das Infrastrukturvermögen	38.331,00	39.117,00
9538130003	RWRB	481103	Aufwendungen Bauhof, Unterhaltung der Grundstücke	24.250,00	29.600,00
9538130003	RWRB	481104	Aufwendungen Bauhof, Unterhaltung des sonstigen unbeweglichen Vermögens	6.100,00	7.200,00
9538130003	RWRB	481105	Aufwendungen Bauhof, Unterhaltung des beweglichen Vermögens	1.900,00	2.700,00
				<b>531.170,00</b>	<b>551.799,00</b>

**P1.06.00.538100.006 WC-Marktplatz**

**Ausgaben**

P1.06.00.538100.006	WC-Marktplatz	401200	Dienstaufwendungen Arbeitnehmer	1.000,00	0,00
P1.06.00.538100.006	WC-Marktplatz	401210	Leistungsentgelt	100,00	0,00
P1.06.00.538100.006	WC-Marktplatz	403200	Beiträge zur gesetzlichen Sozialversicherung, Arbeitnehmer	200,00	0,00
P1.06.00.538100.006	WC-Marktplatz	404100	Beihilfen, Unterstützungsleistungen für Beamte und Arbeitnehmer	100,00	0,00
9153816001	WC-Geb. Marktplatz	421100	Unterhaltung bauliche Anlagen (Gebäude)	3.300,00	3.000,00
9153816001	WC-Geb. Marktplatz	424110	Bewirtschaftung Strom	150,00	150,00
9153816001	WC-Geb. Marktplatz	424120	Bewirtschaftung Heizung (Gas-, Öl-, Elektroheizung)	500,00	500,00
9253816001	WC-Geb. Marktplatz (Grundstück)	424130	Bewirt. Frischwasser	150,00	150,00
9153816001	WC-Geb. Marktplatz	424140	Abgaben (Müll, Abwasserbeseitigung, Straßenreinigung, Kaminreinigung)	50,00	50,00
9253816001	WC-Geb. Marktplatz (Grundstück)	424140	Abgaben (Müll, Abwasserbeseitigung, Straßenreinigung, Kaminreinigung)	1.000,00	1.120,00
9153816001	WC-Geb. Marktplatz	424150	Bewirtschaftung Reinigung (Wäsche, Vorhänge) Ungezieferbekämpfung	4.550,00	2.400,00
9153816001	WC-Geb. Marktplatz	424160	Versicherungen	60,00	60,00
9153816001	WC-Geb. Marktplatz	443109	Sachverständigen-, Gerichts- und ähnlich Kosten	166,66	0,00
9153816001	WC-Geb. Marktplatz	471130	AfA auf Gebäude	370,00	370,00
				<b>11.696,66</b>	<b>7.800,00</b>

**P1.06.00.538100.007 WC-Kirche**

**Ausgaben**

P1.06.00.538100.007	WC-Kirche	401200	Dienstaufwendungen Arbeitnehmer	1.000,00	0,00
P1.06.00.538100.007	WC-Kirche	401210	Leistungsentgelt	100,00	0,00
P1.06.00.538100.007	WC-Kirche	403200	Beiträge zur gesetzlichen Sozialversicherung, Arbeitnehmer	200,00	0,00
P1.06.00.538100.007	WC-Kirche	404100	Beihilfen, Unterstützungsleistungen für Beamte und Arbeitnehmer	100,00	0,00
9153817001	WC-Geb. Kirche	421100	Unterhaltung bauliche Anlagen (Gebäude)	3.300,00	3.000,00
9153817001	WC-Geb. Kirche	424110	Bewirtschaftung Strom	270,00	270,00
9153817001	WC-Geb. Kirche	424120	Bewirtschaftung Heizung (Gas-, Öl-, Elektroheizung)	400,00	400,00
9253817001	WC-Geb. Kirche (Grundstück)	424130	Bewirt. Frischwasser	150,00	150,00
9153817001	WC-Geb. Kirche	424140	Abgaben (Müll, Abwasserbeseitigung, Straßenreinigung, Kaminreinigung)	50,00	50,00
9253817001	WC-Geb. Kirche (Grundstück)	424140	Abgaben (Müll, Abwasserbeseitigung, Straßenreinigung, Kaminreinigung)	420,00	480,00
9153817001	WC-Geb. Kirche	424150	Bewirtschaftung Reinigung (Wäsche, Vorhänge) Ungezieferbekämpfung	2.410,00	1.560,00
9153817001	WC-Geb. Kirche	424160	Versicherungen	30,00	30,00
9153817001	WC-Geb. Kirche	443109	Sachverständigen-, Gerichts- und ähnlich Kosten	166,67	0,00
9153817001	WC-Geb. Kirche	471130	AfA auf Gebäude	32,00	32,00
				<b>8.628,67</b>	<b>5.972,00</b>

**P1.06.00.538100.008 WC-Rennplatz**

**Ausgaben**

9153818001	WC-Geb. Rennplatz	421100	Unterhaltung bauliche Anlagen (Gebäude)	13.000,00	5.000,00
9153818001	WC-Geb. Rennplatz	424110	Bewirtschaftung Strom	150,00	150,00
9153818001	WC-Geb. Rennplatz	424120	Bewirtschaftung Heizung (Gas-, Öl-, Elektroheizung)	2.000,00	2.000,00
9253818001	WC-Geb. Rennplatz (Grundstück)	424130	Bewirt. Frischwasser	150,00	150,00
9153818001	WC-Geb. Rennplatz	424140	Abgaben (Müll, Abwasserbeseitigung, Straßenreinigung, Kaminreinigung)	50,00	50,00
9253818001	WC-Geb. Rennplatz (Grundstück)	424140	Abgaben (Müll, Abwasserbeseitigung, Straßenreinigung, Kaminreinigung)	0,00	500,00
9153818001	WC-Geb. Rennplatz	424150	Bewirtschaftung Reinigung (Wäsche, Vorhänge) Ungezieferbekämpfung	4.780,00	1.870,00
9153818001	WC-Geb. Rennplatz	424160	Versicherungen	70,00	70,00
9153818001	WC-Geb. Rennplatz	443109	Sachverständigen-, Gerichts- und ähnlich Kosten	166,67	0,00
				<b>20.366,67</b>	<b>9.790,00</b>

**P1.06.00.541100.001 Gemeindestraßen**

**Einnahmen**

9541110000	Gemeindestraßen	316110	Auflösung von Sonderposten aus Investitionszuweisungen und -zuschüssen Land	-124.968,00	-127.407,00
9541110000	Gemeindestraßen	316130	Auflösung von Sonderposten aus Investitionszuweisungen und -zuschüssen Zweckverbände	0,00	-1.013,00
9541110000	Gemeindestraßen	316170	Auflösung von Sonderposten aus Investitionszuweisungen und -zuschüssen privater Unternehmen	-200,00	-200,00

Produkt/Kostenstelle	Bezeichnung Produkt/Kostenstelle	Sachkonto	Bezeichnung Sachkonto	2017	2018
954110000	Gemeindestraßen	316180	Auflösung von Sonderposten aus Investitionszuweisungen und -zuschüssen übriger Bereiche	-3.718,00	-3.718,00
954110000	Gemeindestraßen	337100	Auflösung von Sonderposten für Beiträge Baugesetzbuch und ähnliche Entgelte	-680.459,00	-763.256,00
954110000	Gemeindestraßen	337110	Auflösung von Sonderposten für Beiträge Kommunalabgabengesetz und ähnliche Entgelte	-69.479,00	-71.872,00
954110000	Gemeindestraßen	337190	Auflösung von Sonderposten für Beiträge und ähnliche Entgelte pauschal	-45.784,00	-31.610,00
925410000	Straßen	341100	Mieten und Pachten	0,00	-4.400,00
				<b>-924.608,00</b>	<b>-1.003.476,00</b>

Ausgaben					
P1.06.00.541100.001	Gemeindestraßen	401100	Dienstaufwendungen Beamte	3.300,00	3.800,00
P1.06.00.541100.001	Gemeindestraßen	401200	Dienstaufwendungen Arbeitnehmer	78.000,00	92.200,00
P1.06.00.541100.001	Gemeindestraßen	401210	Leistungsentgelt	1.700,00	1.900,00
P1.06.00.541100.001	Gemeindestraßen	402100	Beiträge zur Versorgungskasse für Beamte	2.400,00	2.600,00
P1.06.00.541100.001	Gemeindestraßen	402200	Beiträge zu Versorgungskassen für Arbeitnehmer	5.500,00	6.500,00
P1.06.00.541100.001	Gemeindestraßen	403200	Beiträge zur gesetzlichen Sozialversicherung, Arbeitnehmer	15.800,00	18.600,00
P1.06.00.541100.001	Gemeindestraßen	404100	Beihilfen, Unterstützungsleistungen für Beamte und Arbeitnehmer	1.200,00	1.200,00
P1.06.00.541100.001	Gemeindestraßen	421200	Unterhaltung des sonstigen unbeweglichen Vermögens	309.000,00	290.000,00
P1.06.00.541100.001	Gemeindestraßen	422100	Unterhaltung des beweglichen Vermögens	8.500,00	1.000,00
P1.06.00.541100.001	Gemeindestraßen	422200	Erwerb geringwertiger Vermögensgegenstände	16.000,00	16.000,00
925410000	Str./Wege/Plätze/Brücken	423100	Mieten und Pachten	2.200,00	2.600,00
925410000	Str./Wege/Plätze/Brücken	423110	Erbbauszinsen	2.200,00	2.200,00
P1.06.00.541100.001	Gemeindestraßen	424100	Abgaben (Müll, Abwasserbeseitigung, Straßenreinigung, Kaminreinigung)	24.000,00	24.000,00
P1.06.00.541100.001	Gemeindestraßen	426100	Besondere Aufwendungen für Beschäftigte	200,00	200,00
P1.06.00.541100.001	Gemeindestraßen	426110	Aus- und Fortbildungskosten einschließlich Reisekosten für Angestellte	900,00	1.500,00
P1.06.00.541100.001	Gemeindestraßen	427101	Strom	150,00	150,00
P1.06.00.541100.001	Gemeindestraßen	427120	Öffentliche Bekanntmachungen	600,00	1.000,00
P1.06.00.541100.001	Gemeindestraßen	431800	Zuweisungen an übrige Bereiche	12.500,00	12.000,00
P1.06.00.541100.001	Gemeindestraßen	442900	Aufwendungen für die Inanspruchnahme von Rechten und Diensten	9.000,00	17.480,00
P1.06.00.541100.001	Gemeindestraßen	443109	Sachverständigen-, Gerichts- und ähnlich Kosten	1.000,00	15.000,00
P1.06.00.541100.001	Gemeindestraßen	443113	Reisekosten	1.500,00	1.700,00
P1.06.00.541100.001	Gemeindestraßen	449100	Weitere sonstige Aufwendungen aus laufender Verwaltungstätigkeit	0,00	18.500,00
954110000	Gemeindestraßen	471100	AfA auf immaterielle Vermögensgegenstände	76.125,00	48.750,00
954110000	Gemeindestraßen	471101	AfA auf immaterielle Vermögensgegenstände aus geleisteten Investitionszuwendungen	8.467,00	0,00
954110000	Gemeindestraßen	471130	AfA auf Gebäude	1.646,00	0,00
954110000	Gemeindestraßen	471140	AfA auf das Infrastrukturvermögen	1.372.035,00	1.492.732,00
954110000	Gemeindestraßen	471150	AfA auf Maschinen und technische Anlagen	173,00	174,00
954110000	Gemeindestraßen	471170	AfA auf Betriebs- und Geschäftsausstattung	746,00	330,00
954110000	Gemeindestraßen	471180	AfA Auflösung Sammelposten	17.044,00	398,00
P1.06.00.541100.001	Gemeindestraßen	481103	Aufwendungen Bauhof, Unterhaltung der Grundstücke	31.200,00	33.700,00
P1.06.00.541100.001	Gemeindestraßen	481104	Aufwendungen Bauhof, Unterhaltung des sonstigen unbeweglichen Vermögens	715.950,00	789.500,00
P1.06.00.541100.001	Gemeindestraßen	481105	Aufwendungen Bauhof, Unterhaltung des beweglichen Vermögens	47.350,00	47.100,00
P1.06.00.541100.001	Gemeindestraßen	481112	Aufwendungen Bauhof, Besondere Verwaltungs- und Betriebskosten; Sachkosten - sonstige	5.200,00	5.700,00
				<b>2.771.586,00</b>	<b>2.948.514,00</b>

P1.06.00.541100.002 Brücken					
Einnahmen					
9541120000	Brücken	316110	Auflösung von Sonderposten aus Investitionszuweisungen und -zuschüssen Land	-580,00	-580,00
				<b>-580,00</b>	<b>-580,00</b>

Ausgaben					
P1.06.00.541100.002	Brücken	401200	Dienstaufwendungen Arbeitnehmer	5.300,00	5.300,00
P1.06.00.541100.002	Brücken	401210	Leistungsentgelt	200,00	200,00
P1.06.00.541100.002	Brücken	402200	Beiträge zu Versorgungskassen für Arbeitnehmer	400,00	400,00
P1.06.00.541100.002	Brücken	403200	Beiträge zur gesetzlichen Sozialversicherung, Arbeitnehmer	1.100,00	1.100,00
P1.06.00.541100.002	Brücken	404100	Beihilfen, Unterstützungsleistungen für Beamte und Arbeitnehmer	100,00	100,00
P1.06.00.541100.002	Brücken	421200	Unterhaltung des sonstigen unbeweglichen Vermögens	15.000,00	20.000,00
9541120000	Brücken	471140	AfA auf das Infrastrukturvermögen	4.339,00	4.338,00
P1.06.00.541100.002	Brücken	481104	Aufwendungen Bauhof, Unterhaltung des sonstigen unbeweglichen Vermögens	4.300,00	4.950,00
				<b>30.739,00</b>	<b>36.388,00</b>

P1.06.00.545100 Straßenreinigung					
Einnahmen					
9545100060	Erträge	332100	Benutzungsgebühren und ähnliche Entgelte	-77.600,00	-77.700,00
				<b>-77.600,00</b>	<b>-77.700,00</b>

Ausgaben					
9545100050	Personalkosten	401200	Dienstaufwendungen Arbeitnehmer	9.000,00	9.100,00
9545100050	Personalkosten	401210	Leistungsentgelt	200,00	200,00
9545100050	Personalkosten	402200	Beiträge zu Versorgungskassen für Arbeitnehmer	700,00	700,00
9545100050	Personalkosten	403200	Beiträge zur gesetzlichen Sozialversicherung, Arbeitnehmer	2.000,00	2.000,00
9545100050	Personalkosten	404100	Beihilfen, Unterstützungsleistungen für Beamte und Arbeitnehmer	100,00	100,00
9545100001	Straßenreinigung (Fremdvergabe)	421200	Unterhaltung des sonstigen unbeweglichen Vermögens	76.000,00	76.000,00
9545100006	Sonstige Reinigung(nicht Gebührenhaus.)	421200	Unterhaltung des sonstigen unbeweglichen Vermögens	9.800,00	9.000,00
9545100006	Sonstige Reinigung(nicht Gebührenhaus.)	423100	Mieten und Pachten	360,00	360,00
9545100006	Sonstige Reinigung(nicht Gebührenhaus.)	443109	Sachverständigen-, Gerichts- und ähnlich Kosten	20.000,00	0,00

Produkt/Kostenstelle	Bezeichnung Produkt/Kostenstelle	Sachkonto	Bezeichnung Sachkonto	2017	2018
9545100006	Sonstige Reinigung(nicht Gebührenhaus.)	481104	Aufwendungen Bauhof, Unterhaltung des sonstigen unbeweglichen Vermögens	23.600,00	17.500,00
9545100006	Sonstige Reinigung(nicht Gebührenhaus.)	481109	Aufwendungen Bauhof, Kosten für die Straßenreinigung	89.200,00	83.000,00
				<b>230.960,00</b>	<b>197.960,00</b>

#### P1.06.00.545200 Straßenbeleuchtung

##### Einnahmen

9545200000	Straßenbeleuchtung	316100	Auflösung von Sonderposten aus Investitionszuweisungen und -zuschüssen Bund	-8.542,00	-8.541,00
9545200000	Straßenbeleuchtung	316180	Auflösung von Sonderposten aus Investitionszuweisungen und -zuschüssen übriger Bereiche	-85,00	-84,00
9545200000	Straßenbeleuchtung	337100	Auflösung von Sonderposten für Beiträge Baugesetzbuch und ähnliche Entgelte	-1.316,00	-4.980,00
9545200000	Straßenbeleuchtung	337110	Auflösung von Sonderposten für Beiträge Kommunalabgabengesetz und ähnliche Entgelte	-342,00	-343,00
9545200000	Straßenbeleuchtung	357100	Auflösung von sonstigen Sonderposten zweckgebunden	-173,00	-34,00
				<b>-10.458,00</b>	<b>-13.982,00</b>

##### Ausgaben

P1.06.00.545200	Straßenbeleuchtung	401200	Dienstaufwendungen Arbeitnehmer	2.400,00	2.400,00
P1.06.00.545200	Straßenbeleuchtung	401210	Leistungsentgelt	100,00	100,00
P1.06.00.545200	Straßenbeleuchtung	402200	Beiträge zu Versorgungskassen für Arbeitnehmer	200,00	200,00
P1.06.00.545200	Straßenbeleuchtung	403200	Beiträge zur gesetzlichen Sozialversicherung, Arbeitnehmer	500,00	500,00
P1.06.00.545200	Straßenbeleuchtung	404100	Beihilfen, Unterstützungsleistungen für Beamte und Arbeitnehmer	100,00	100,00
P1.06.00.545200	Straßenbeleuchtung	421200	Unterhaltung des sonstigen unbeweglichen Vermögens	70.000,00	70.000,00
P1.06.00.545200	Straßenbeleuchtung	427101	Strom	47.000,00	47.000,00
9545200000	Straßenbeleuchtung	471100	AfA auf immaterielle Vermögensgegenstände	0,00	425,00
9545200000	Straßenbeleuchtung	471101	AfA auf immaterielle Vermögensgegenstände aus geleisteten Investitionszuwendungen	130,00	0,00
9545200000	Straßenbeleuchtung	471140	AfA auf das Infrastrukturvermögen	57.252,00	60.201,00
9545200000	Straßenbeleuchtung	471150	AfA auf Maschinen und technische Anlagen	1.321,00	1.486,00
9545200000	Straßenbeleuchtung	471180	AfA Auflösung Sammelposten	48,00	120,00
P1.06.00.545200	Straßenbeleuchtung	481106	Aufw.Bauhof, Mieten und Pachten	680,00	680,00
P1.06.00.545200	Straßenbeleuchtung	481112	Aufwendungen Bauhof, Besondere Verwaltungs- und Betriebskosten; Sachkosten - sonstige	320,00	320,00
				<b>180.051,00</b>	<b>183.532,00</b>

#### P1.06.00.546000 Parkeinrichtungen

##### Einnahmen

9546000000	Parkeinrichtungen	316100	Auflösung von Sonderposten aus Investitionszuweisungen und -zuschüssen Bund	-60,00	-60,00
9546000000	Parkeinrichtungen	316130	Auflösung von Sonderposten aus Investitionszuwendungen und -zuschüssen Zweckverbände	-1.308,00	-1.308,00
9546000000	Parkeinrichtungen	316140	Auflösung von Sonderposten aus Investitionszuweisungen und -zuschüssen sonstigen öffentlichen Bereichen	-5.583,00	-5.582,00
				<b>-6.951,00</b>	<b>-6.950,00</b>

##### Ausgaben

P1.06.00.546000	Parkeinrichtungen	401200	Dienstaufwendungen Arbeitnehmer	3.700,00	3.800,00
P1.06.00.546000	Parkeinrichtungen	401210	Leistungsentgelt	100,00	100,00
P1.06.00.546000	Parkeinrichtungen	402200	Beiträge zu Versorgungskassen für Arbeitnehmer	300,00	300,00
P1.06.00.546000	Parkeinrichtungen	403200	Beiträge zur gesetzlichen Sozialversicherung, Arbeitnehmer	700,00	700,00
P1.06.00.546000	Parkeinrichtungen	404100	Beihilfen, Unterstützungsleistungen für Beamte und Arbeitnehmer	100,00	100,00
P1.06.00.546000	Parkeinrichtungen	421200	Unterhaltung des sonstigen unbeweglichen Vermögens	2.000,00	2.000,00
P1.06.00.546000	Parkeinrichtungen	422100	Unterhaltung des beweglichen Vermögens	1.500,00	1.500,00
P1.06.00.546000	Parkeinrichtungen	424140	Abgaben (Müll, Abwasserbeseitigung, Straßenreinigung, Kaminreinigung)	0,00	300,00
9546000000	Parkeinrichtungen	471140	AfA auf das Infrastrukturvermögen	9.102,00	9.104,00
P1.06.00.546000	Parkeinrichtungen	481103	Aufwendungen Bauhof, Unterhaltung der Grundstücke	15.350,00	10.800,00
P1.06.00.546000	Parkeinrichtungen	481104	Aufwendungen Bauhof, Unterhaltung des sonstigen unbeweglichen Vermögens	1.000,00	1.100,00
				<b>33.852,00</b>	<b>29.804,00</b>

#### P1.06.00.547000 ÖPNV

##### Einnahmen

9547000000	ÖPNV	316110	Auflösung von Sonderposten aus Investitionszuweisungen und -zuschüssen Land	-3.194,00	-2.967,00
9547000000	ÖPNV	316120	Auflösung von Sonderposten aus Investitionszuweisungen und -zuschüssen Gemeinden/Gemeindeverbände	-265,00	-265,00
9547000000	ÖPNV	316130	Auflösung von Sonderposten aus Investitionszuwendungen und -zuschüssen Zweckverbände	-1.635,00	-1.628,00
9547000000	ÖPNV	316190	Auflösung von Sonderposten aus Investitionszuweisungen und -zuschüssen pauschal	-4.186,00	-5.556,00
P1.06.00.547000	ÖPNV	348800	Erstattungen von übrigen Bereichen	-1.500,00	-1.000,00
				<b>-10.780,00</b>	<b>-11.416,00</b>

##### Ausgaben

P1.06.00.547000	ÖPNV	401200	Dienstaufwendungen Arbeitnehmer	11.400,00	11.400,00
P1.06.00.547000	ÖPNV	401210	Leistungsentgelt	300,00	300,00
P1.06.00.547000	ÖPNV	402200	Beiträge zu Versorgungskassen für Arbeitnehmer	800,00	800,00
P1.06.00.547000	ÖPNV	403200	Beiträge zur gesetzlichen Sozialversicherung, Arbeitnehmer	2.400,00	2.400,00
P1.06.00.547000	ÖPNV	404100	Beihilfen, Unterstützungsleistungen für Beamte und Arbeitnehmer	100,00	100,00
P1.06.00.547000	ÖPNV	421200	Unterhaltung des sonstigen unbeweglichen Vermögens	24.800,00	19.800,00
P1.06.00.547000	ÖPNV	424110	Bewirtschaftung Strom	2.500,00	2.500,00
P1.06.00.547000	ÖPNV	424150	Bewirtschaftung Reinigung (Wäsche, Vorhänge) Ungezieferbekämpfung	5.040,00	2.700,00
P1.06.00.547000	ÖPNV	431600	Zuweisungen an sonst. öffentliche Sonder	49.000,00	41.000,00
P1.06.00.547000	ÖPNV	431800	Zuweisungen an übrige Bereiche	0,00	7.000,00
P1.06.00.547000	ÖPNV	443113	Reisekosten	100,00	100,00



Produkt/Kostenstelle	Bezeichnung Produkt/Kostenstelle	Sachkonto	Bezeichnung Sachkonto	2017	2018
P1.06.00.547000	ÖPNV	444100	Steuern,Versicherungen,Schadensfälle	1.500,00	1.000,00
9547000000	ÖPNV	471101	AfA auf immaterielle Vermögensgegenstände aus geleisteten Investitionszuwendungen	16,00	0,00
9547000000	ÖPNV	471130	AfA auf Gebäude	17.620,00	2.567,00
9547000000	ÖPNV	471140	AfA auf das Infrastrukturvermögen	159,00	9.174,00
9547000000	ÖPNV	471180	AfA Auflösung Sammelposten	546,00	546,00
P1.06.00.547000	ÖPNV	481103	Aufwendungen Bauhof, Unterhaltung der Grundstücke	33.700,00	36.600,00
P1.06.00.547000	ÖPNV	481104	Aufwendungen Bauhof, Unterhaltung des sonstigen unbeweglichen Vermögens	11.600,00	11.500,00
P1.06.00.547000	ÖPNV	481105	Aufwendungen Bauhof, Unterhaltung des beweglichen Vermögens	2.250,00	2.100,00
				<b>163.831,00</b>	<b>151.587,00</b>

**P1.06.00.551100 Öffentliches Grün/Landschaftsbau**

**Einnahmen**

9255110070	Schlosspark	316100	Auflösung von Sonderposten aus Investitionszuweisungen und -zuschüssen Bund	-51,00	-51,00
9155110050	Umkleidegebäude Rennplatz	316120	Auflösung von Sonderposten aus Investitionszuweisungen und -zuschüssen Gemeinden/Gemeindeverbände	-428,00	-428,00
9255110071	Rennplatz	341100	Mieten und Pachten	-2.000,00	-2.000,00
P1.06.00.551100	Öffentliches Grün/Landschaftsbau	342101	Erträge aus Verkauf	-8.000,00	-7.000,00
				<b>-10.479,00</b>	<b>-9.479,00</b>

**Ausgaben**

P1.06.00.551100	Öffentliches Grün/Landschaftsbau	401200	Dienstaufwendungen Arbeitnehmer	7.600,00	7.700,00
P1.06.00.551100	Öffentliches Grün/Landschaftsbau	401210	Leistungsentgelt	200,00	200,00
P1.06.00.551100	Öffentliches Grün/Landschaftsbau	402200	Beiträge zu Versorgungskassen für Arbeitnehmer	600,00	600,00
P1.06.00.551100	Öffentliches Grün/Landschaftsbau	403200	Beiträge zur gesetzlichen Sozialversicherung, Arbeitnehmer	1.500,00	1.500,00
P1.06.00.551100	Öffentliches Grün/Landschaftsbau	404100	Beihilfen, Unterstützungsleistungen für Beamte und Arbeitnehmer	100,00	100,00
P1.06.00.551100	Öffentliches Grün/Landschaftsbau	421110	Unterhaltung der Grundstücke	20.000,00	24.000,00
P1.06.00.551100	Öffentliches Grün/Landschaftsbau	421200	Unterhaltung des sonstigen unbeweglichen Vermögens	3.000,00	3.000,00
P1.06.00.551100	Öffentliches Grün/Landschaftsbau	422100	Unterhaltung des beweglichen Vermögens	2.500,00	2.500,00
9255110070	Schlosspark	422100	Unterhaltung des beweglichen Vermögens	0,00	12.000,00
9255110070	Schlosspark	423100	Mieten und Pachten	23.000,00	23.000,00
9155110070	Meldestelle Rennplatz	424110	Bewirtschaftung Strom	100,00	100,00
9255110050	Grd. Umkleidegeb. Rennplatz	424130	Bewirt. Frischwasser	200,00	200,00
9255110000	Öffentl. Grün/Landschaftsbau	424140	Abgaben (Müll, Abwasserbeseitigung, Straßenreinigung, Kaminreinigung)	2.100,00	2.000,00
9255110050	Grd. Umkleidegeb. Rennplatz	424140	Abgaben (Müll, Abwasserbeseitigung, Straßenreinigung, Kaminreinigung)	500,00	500,00
9255110070	Schlosspark	424140	Abgaben (Müll, Abwasserbeseitigung, Straßenreinigung, Kaminreinigung)	1.100,00	820,00
9255110071	Rennplatz	424140	Abgaben (Müll, Abwasserbeseitigung, Straßenreinigung, Kaminreinigung)	4.900,00	4.900,00
9155110050	Umkleidegebäude Rennplatz	424160	Versicherungen	100,00	100,00
9155110070	Meldestelle Rennplatz	424160	Versicherungen	20,00	20,00
9255110070	Schlosspark	424160	Versicherungen	700,00	1.000,00
9255110070	Schlosspark	427101	Strom	7.500,00	10.000,00
9255110070	Schlosspark	427103	Frischwasser	100,00	100,00
P1.06.00.551100	Öffentliches Grün/Landschaftsbau	427120	Öffentliche Bekanntmachungen	500,00	500,00
9155110070	Meldestelle Rennplatz	443107	Post- und Fernmeldegebühren - Telefon/Internet	1.450,00	1.450,00
P1.06.00.551100	Öffentliches Grün/Landschaftsbau	443109	Sachverständigen-, Gerichts- und ähnlich Kosten	60.000,00	140.000,00
9551100000	Öffentliches Grün/Landschaftsbau	471100	AfA auf immaterielle Vermögensgegenstände	31.546,00	31.544,00
9551100000	Öffentliches Grün/Landschaftsbau	471101	AfA auf immaterielle Vermögensgegenstände aus geleisteten Investitionszuwendungen	0,00	927,00
9551100000	Öffentliches Grün/Landschaftsbau	471130	AfA auf Gebäude	0,00	2.130,00
9155110050	Umkleidegebäude Rennplatz	471130	AfA auf Gebäude	1.062,00	1.062,00
9255110070	Schlosspark	471140	AfA auf das Infrastrukturvermögen	257,00	257,00
9255110070	Schlosspark	471170	AfA auf Betriebs- und Geschäftsausstattung	220,00	219,00
9255110000	Öffentl. Grün/Landschaftsbau	481103	Aufwendungen Bauhof, Unterhaltung der Grundstücke	8.080,00	11.000,00
9255110070	Schlosspark	481103	Aufwendungen Bauhof, Unterhaltung der Grundstücke	66.030,00	76.850,00
9255110000	Öffentl. Grün/Landschaftsbau	481105	Aufwendungen Bauhof, Unterhaltung des beweglichen Vermögens	3.620,00	4.050,00
9255110070	Schlosspark	481105	Aufwendungen Bauhof, Unterhaltung des beweglichen Vermögens	4.270,00	6.250,00
				<b>252.855,00</b>	<b>370.579,00</b>

**P1.06.00.553000 Friedhofs- u. Bestattungswesen**

**Einnahmen**

P1.06.00.553000	Friedhofs- u. Bestattungswesen	348100	Erstattungen vom Land	-4.800,00	-4.800,00
				<b>-4.800,00</b>	<b>-4.800,00</b>

**Ausgaben**

P1.06.00.553000	Friedhofs- u. Bestattungswesen	421110	Unterhaltung der Grundstücke	0,00	500,00
P1.06.00.553000	Friedhofs- u. Bestattungswesen	431800	Zuweisungen an übrige Bereiche	300,00	300,00
P1.06.00.553000	Friedhofs- u. Bestattungswesen	481103	Aufwendungen Bauhof, Unterhaltung der Grundstücke	4.800,00	4.800,00
				<b>5.100,00</b>	<b>5.600,00</b>

**P1.06.00.554000 Naturschutz- und Landschaftspflege**

**Einnahmen**

9255400001	Kompensationsfl.	341100	Mieten und Pachten	-1.000,00	-1.000,00
				<b>-1.000,00</b>	<b>-1.000,00</b>

**Ausgaben**

P1.06.00.554000	Naturschutz- und Landschaftspflege	401200	Dienstaufwendungen Arbeitnehmer	6.500,00	6.600,00
P1.06.00.554000	Naturschutz- und Landschaftspflege	401210	Leistungsentgelt	200,00	200,00
P1.06.00.554000	Naturschutz- und Landschaftspflege	402200	Beiträge zu Versorgungskassen für Arbeitnehmer	500,00	500,00
P1.06.00.554000	Naturschutz- und Landschaftspflege	403200	Beiträge zur gesetzlichen Sozialversicherung, Arbeitnehmer	1.400,00	1.400,00
P1.06.00.554000	Naturschutz- und Landschaftspflege	404100	Beihilfen, Unterstützungsleistungen für Beamte und Arbeitnehmer	100,00	100,00
P1.06.00.554000	Naturschutz- und Landschaftspflege	421110	Unterhaltung der Grundstücke	20.000,00	20.000,00

Produkt/Kostenstelle	Bezeichnung Produkt/Kostenstelle	Sachkonto	Bezeichnung Sachkonto	2017	2018
925540001	Kompensationsfl.	423100	Mieten und Pachten	600,00	600,00
925540001	Kompensationsfl.	424140	Abgaben (Müll, Abwasserbeseitigung, Straßenreinigung, Kaminreinigung)	2.900,00	3.300,00
				<b>32.200,00</b>	<b>32.700,00</b>

**P1.06.00.555000 Land. und Forstwirtschaft**

**Ausgaben**

P1.06.00.555000	Land. und Forstwirtschaft	401200	Dienstaufwendungen Arbeitnehmer	2.000,00	2.000,00
P1.06.00.555000	Land. und Forstwirtschaft	401210	Leistungsentgelt	100,00	100,00
P1.06.00.555000	Land. und Forstwirtschaft	402200	Beiträge zu Versorgungskassen für Arbeitnehmer	200,00	200,00
P1.06.00.555000	Land. und Forstwirtschaft	403200	Beiträge zur gesetzlichen Sozialversicherung, Arbeitnehmer	400,00	400,00
P1.06.00.555000	Land. und Forstwirtschaft	404100	Beihilfen, Unterstützungsleistungen für Beamte und Arbeitnehmer	100,00	100,00
P1.06.00.555000	Land. und Forstwirtschaft	442913	Mitgliedsbeiträge an Verbände und Vereine	700,00	200,00
				<b>3.500,00</b>	<b>3.000,00</b>

**TH6\_02 Bauhof**

**P1.06.00.573300.000 Bauhof**

**Einnahmen**

8000010000	Residenzort Rastede GmbH	346110	Bauhof, Beziehungen fremde Kostenträger	-204.750,00	-208.100,00
8000010001	Verkehrsverein Rastede	346110	Bauhof, Beziehungen fremde Kostenträger	-8.650,00	-6.500,00
8000010002	Renn- und Reitverein e.V.	346110	Bauhof, Beziehungen fremde Kostenträger	-26.300,00	-27.200,00
8000010003	Rasteder Musiktage e.V.	346110	Bauhof, Beziehungen fremde Kostenträger	-8.100,00	-8.700,00
8000010004	Rasteder Automobilclub e.V.	346110	Bauhof, Beziehungen fremde Kostenträger	-17.000,00	-17.200,00
8000010005	Oldenburger Landesrennverein e.V.	346110	Bauhof, Beziehungen fremde Kostenträger	-7.000,00	-6.500,00
8000010006	Old- & Youngtimer Club Rastede	346110	Bauhof, Beziehungen fremde Kostenträger	-2.100,00	-2.200,00
8000010007	Landkreis Ammerland	346110	Bauhof, Beziehungen fremde Kostenträger	-8.250,00	-8.250,00
8000010010	Profair GmbH	346110	Bauhof, Beziehungen fremde Kostenträger	-530,00	-550,00
8000010011	Mittelalterliches Phantasie Spectaculum	346110	Bauhof, Beziehungen fremde Kostenträger	-8.500,00	-8.700,00
8000010012	Parkfly Modellflieger	346110	Bauhof, Beziehungen fremde Kostenträger	-450,00	-450,00
8000010014	Heinemann-Bohmann Ammerland Entsorgung	346110	Bauhof, Beziehungen fremde Kostenträger	-400,00	-400,00
8000010016	Straßenmeisterei Oldenburg	346110	Bauhof, Beziehungen fremde Kostenträger	-2.400,00	-2.400,00
8000010017	Sonstige einmalige Veranstaltungen	346110	Bauhof, Beziehungen fremde Kostenträger	-20.000,00	-20.800,00
8000010018	Kindergarten Diakonisches Werk Wahnbek	346110	Bauhof, Beziehungen fremde Kostenträger	-5.800,00	-5.700,00
8000010019	Kindergarten Diak. Werk Hahn-Lehmden	346110	Bauhof, Beziehungen fremde Kostenträger	-4.550,00	-4.450,00
8000010020	Tennissgemeinschaft Wahnbek	346110	Bauhof, Beziehungen fremde Kostenträger	-1.700,00	-1.750,00
8000010022	Schützenverein Nethen	346110	Bauhof, Beziehungen fremde Kostenträger	-1.500,00	-1.550,00
8000010023	Schützenverein Hahn-Lehmden	346110	Bauhof, Beziehungen fremde Kostenträger	-3.700,00	-3.900,00
8000010024	Schützenverein Rastede	346110	Bauhof, Beziehungen fremde Kostenträger	-2.000,00	-2.100,00
8000010025	Schützenverein Leuchtenburg	346110	Bauhof, Beziehungen fremde Kostenträger	-3.900,00	-4.000,00
8000010035	Verkauf Brennholz/Schreddergut diverse Kunden	346110	Bauhof, Beziehungen fremde Kostenträger	-6.000,00	-6.000,00
8000010037	Sportverein Loy - Ersatzsportfläche	346110	Bauhof, Beziehungen fremde Kostenträger	-10.000,00	-5.500,00
8000010038	Ponyhof Kaper, Bekhausen	346110	Bauhof, Beziehungen fremde Kostenträger	-770,00	-800,00
8000010039	Vintage Race Days	346110	Bauhof, Beziehungen fremde Kostenträger	-7.100,00	-7.200,00
8000010040	Spielkreis Rastede-Nord	346110	Bauhof, Beziehungen fremde Kostenträger	-4.600,00	-4.700,00
8000010041	Krippe Rastede, Sünderer Str. 106 a	346110	Bauhof, Beziehungen fremde Kostenträger	-3.550,00	-3.600,00
B900000001	Sächlicher Verwaltung- u. Betriebsaufw.	348800	Erstattungen von übrigen Bereichen	-100,00	-100,00
B111230002	Grundstück Rathaus	381101	Erträge Bauhof, Beziehung Bauhof - Gemeinde	-7.750,00	-8.150,00
B111230012	Grundstück Rathaus Baumgartenstr. 10	381101	Erträge Bauhof, Beziehung Bauhof - Gemeinde	0,00	-650,00
B111500004	Produkt Finanzverwaltung u. RPA	381101	Erträge Bauhof, Beziehung Bauhof - Gemeinde	-1.190,00	-650,00
B111601002	Grundstück KVHS Baumgartenstraße 10	381101	Erträge Bauhof, Beziehung Bauhof - Gemeinde	-620,00	0,00
B121000004	Produkt Statistik und Wahlen	381101	Erträge Bauhof, Beziehung Bauhof - Gemeinde	-4.600,00	-5.400,00
B122100004	Produkt Ordnungsangelegenheiten	381101	Erträge Bauhof, Beziehung Bauhof - Gemeinde	-5.830,00	-5.450,00
B126100004	Produkt Brandschutz, ohne Einzelfeuerwehr	381101	Erträge Bauhof, Beziehung Bauhof - Gemeinde	-7.500,00	-7.650,00
B126210002	Grundstück Ortsfeuerwehr Rastede	381101	Erträge Bauhof, Beziehung Bauhof - Gemeinde	-485,00	-500,00
B126220002	Grundstück Ortsfeuerwehr Hahn	381101	Erträge Bauhof, Beziehung Bauhof - Gemeinde	-1.500,00	-1.550,00
B126230002	Grundstück Ofw Ipwege-Wahnbek	381101	Erträge Bauhof, Beziehung Bauhof - Gemeinde	-1.550,00	-1.650,00
B126250002	Grundstück Ortsfeuerwehr Loy	381101	Erträge Bauhof, Beziehung Bauhof - Gemeinde	-850,00	-900,00
B126260002	Grundstück Ortsfeuerwehr Neusüdende	381101	Erträge Bauhof, Beziehung Bauhof - Gemeinde	-1.100,00	-1.150,00
B126270002	Grundstück Ortsfeuerwehr Südbäke	381101	Erträge Bauhof, Beziehung Bauhof - Gemeinde	-485,00	-500,00
B211110002	Grundstück Grundschule Feldbreite	381101	Erträge Bauhof, Beziehung Bauhof - Gemeinde	-11.100,00	-10.200,00
B211210002	Grundstück Grundschule Hahn	381101	Erträge Bauhof, Beziehung Bauhof - Gemeinde	-8.300,00	-7.750,00
B211310002	Grundstück Grundschule Kleibrok	381101	Erträge Bauhof, Beziehung Bauhof - Gemeinde	-8.500,00	-8.050,00
B211410002	Grundstück Grundschule Leuchtenburg	381101	Erträge Bauhof, Beziehung Bauhof - Gemeinde	-7.350,00	-8.650,00
B211510001	Gebäude Grundschule Loy	381101	Erträge Bauhof, Beziehung Bauhof - Gemeinde	-260,00	-275,00
B211510002	Grundstück Grundschule Loy	381101	Erträge Bauhof, Beziehung Bauhof - Gemeinde	-6.350,00	-6.550,00
B211610002	Grundstück Grundschule Wahnbek	381101	Erträge Bauhof, Beziehung Bauhof - Gemeinde	-5.000,00	-5.200,00
B218010002	Grundstück KGS, Geb. Wilhelmstr.	381101	Erträge Bauhof, Beziehung Bauhof - Gemeinde	-3.000,00	-2.600,00
B218020002	Grundstück KGS, Geb. Feldbreite	381101	Erträge Bauhof, Beziehung Bauhof - Gemeinde	-20.600,00	-24.750,00
B221010002	Grundstück Schule am Voßbarg	381101	Erträge Bauhof, Beziehung Bauhof - Gemeinde	-6.300,00	-8.800,00
B315400002	Grundstück Tannenkrusiedl.	381101	Erträge Bauhof, Beziehung Bauhof - Gemeinde	-1.800,00	-1.950,00
B365100001	Geb. Kindergarten Loy	381101	Erträge Bauhof, Beziehung Bauhof - Gemeinde	-520,00	-550,00
B365100002	Grundstück Kindergarten Loy	381101	Erträge Bauhof, Beziehung Bauhof - Gemeinde	-8.500,00	-8.150,00
B365200001	Gebäude Kindergarten Marienstraße	381101	Erträge Bauhof, Beziehung Bauhof - Gemeinde	-520,00	-550,00
B365200002	Grundstück Kindergarten Marienstraße	381101	Erträge Bauhof, Beziehung Bauhof - Gemeinde	-3.650,00	-3.100,00
B365300001	Gebäude Kindergarten Mühlenstraße	381101	Erträge Bauhof, Beziehung Bauhof - Gemeinde	-520,00	-550,00
B365300002	Grundstück Kindergarten Mühlenstraße	381101	Erträge Bauhof, Beziehung Bauhof - Gemeinde	-3.500,00	-4.100,00
B365500001	Gebäude Kindergarten Voßbarg	381101	Erträge Bauhof, Beziehung Bauhof - Gemeinde	-520,00	-550,00
B365500002	Grundstück Kindergarten Voßbarg	381101	Erträge Bauhof, Beziehung Bauhof - Gemeinde	-2.500,00	-2.200,00
B365600002	Grundstück Kindergarten Feldbreite	381101	Erträge Bauhof, Beziehung Bauhof - Gemeinde	-3.850,00	-3.500,00
B365930002	Grundstück Spielkreis Delfshausen	381101	Erträge Bauhof, Beziehung Bauhof - Gemeinde	-7.000,00	-6.100,00
B366100002	Grundstück Villa Hartmann	381101	Erträge Bauhof, Beziehung Bauhof - Gemeinde	-310,00	-350,00
B366200004	Produkt Kinderspielplätze	381101	Erträge Bauhof, Beziehung Bauhof - Gemeinde	-150.000,00	-154.000,00
B424110002	Grundstück Freibad Rastede	381101	Erträge Bauhof, Beziehung Bauhof - Gemeinde	-16.200,00	-17.900,00
B424130001	Gebäude Hallenbad	381101	Erträge Bauhof, Beziehung Bauhof - Gemeinde	-540,00	-550,00
B424130002	Grundstück Hallenbad	381101	Erträge Bauhof, Beziehung Bauhof - Gemeinde	-3.110,00	-2.900,00
B424210002	Grundstück Bolzplätze	381101	Erträge Bauhof, Beziehung Bauhof - Gemeinde	-7.250,00	-7.350,00
B424220002	Grundstück Sportplatz Mühlenstraße	381101	Erträge Bauhof, Beziehung Bauhof - Gemeinde	-5.800,00	-5.800,00
B424230002	Grundstück Sportplatz Kleibrok	381101	Erträge Bauhof, Beziehung Bauhof - Gemeinde	-4.500,00	-4.500,00
B424240002	Grundstück Sportplatz Lehmden	381101	Erträge Bauhof, Beziehung Bauhof - Gemeinde	-25.000,00	-27.550,00
B424250002	Grundstück Sportplatz Wahnbek	381101	Erträge Bauhof, Beziehung Bauhof - Gemeinde	-35.000,00	-40.800,00
B424260002	Grundstück Sportplatz Loy (Hankh. Weg)	381101	Erträge Bauhof, Beziehung Bauhof - Gemeinde	-19.000,00	-18.550,00

Produkt/Kostenstelle	Bezeichnung Produkt/Kostenstelle	Sachkonto	Bezeichnung Sachkonto	2017	2018
B424270002	Grundstück Sportplatz Köttersweg	381101	Erträge Bauhof, Beziehung Bauhof - Gemeinde	-72.500,00	-69.700,00
B424280002	Grundstück Sportplatz Nethen	381101	Erträge Bauhof, Beziehung Bauhof - Gemeinde	-19.000,00	-15.650,00
B522202002	Vorräte Wohnbaufl. Grundstücke	381101	Erträge Bauhof, Beziehung Bauhof - Gemeinde	-6.000,00	-6.100,00
B538111003	Kostenst. SW Rohrnetz(einschl. Schächte)	381101	Erträge Bauhof, Beziehung Bauhof - Gemeinde	-1.100,00	-1.100,00
B538112003	Kostenst. SW Klärwerk	381101	Erträge Bauhof, Beziehung Bauhof - Gemeinde	-450,00	-450,00
B538133003	Kostenst. RWRB	381101	Erträge Bauhof, Beziehung Bauhof - Gemeinde	-32.250,00	-39.500,00
B541100004	Produkt Straßen, Wege, Plätze	381101	Erträge Bauhof, Beziehung Bauhof - Gemeinde	-799.700,00	-876.000,00
B541120004	Brücken	381101	Erträge Bauhof, Beziehung Bauhof - Gemeinde	-4.300,00	-4.950,00
B545120003	Kst. Straßenreinig. (nicht Gebührenhaush)	381101	Erträge Bauhof, Beziehung Bauhof - Gemeinde	-112.800,00	-100.500,00
B545200004	Produkt Straßenbeleuchtung	381101	Erträge Bauhof, Beziehung Bauhof - Gemeinde	-1.000,00	-1.000,00
B546000004	Parkeinrichtungen	381101	Erträge Bauhof, Beziehung Bauhof - Gemeinde	-16.350,00	-11.900,00
B547000004	Produkt ÖPNV	381101	Erträge Bauhof, Beziehung Bauhof - Gemeinde	-47.550,00	-50.200,00
B551110002	Grundstück Parkanlage Schloßpark	381101	Erträge Bauhof, Beziehung Bauhof - Gemeinde	-70.300,00	-83.100,00
B551120002	Grundstück Öffentl. Grün/Landschaftsbau	381101	Erträge Bauhof, Beziehung Bauhof - Gemeinde	-11.700,00	-15.050,00
B553000004	Produkt Friedhofs- u. Bestattungswesen	381101	Erträge Bauhof, Beziehung Bauhof - Gemeinde	-4.800,00	-4.800,00
B561000004	Produkt Umweltschutzmaßnahmen	381101	Erträge Bauhof, Beziehung Bauhof - Gemeinde	-3.670,00	-4.300,00
B571002002	Vorräte Gewerbeflächen Grundstücke	381101	Erträge Bauhof, Beziehung Bauhof - Gemeinde	-5.200,00	-5.300,00
B573231002	Grundstück DGH Nethen	381101	Erträge Bauhof, Beziehung Bauhof - Gemeinde	-3.700,00	-3.450,00
				<b>-1.991.880,00</b>	<b>-2.090.925,00</b>

Ausgaben					
Produkt/Kostenstelle	Bezeichnung Produkt/Kostenstelle	Sachkonto	Bezeichnung Sachkonto	2017	2018
B900000003	Personalkosten (Rathaus)	401200	Dienstaufwendungen Arbeitnehmer	3.700,00	3.700,00
B900000004	Personalkosten (Bauhof)	401200	Dienstaufwendungen Arbeitnehmer	568.800,00	578.500,00
B900000003	Personalkosten (Rathaus)	401210	Leistungsentgelt	100,00	100,00
B900000004	Personalkosten (Bauhof)	401210	Leistungsentgelt	11.400,00	11.600,00
B900000003	Personalkosten (Rathaus)	402200	Beiträge zu Versorgungskassen für Arbeitnehmer	300,00	300,00
B900000004	Personalkosten (Bauhof)	402200	Beiträge zu Versorgungskassen für Arbeitnehmer	40.700,00	39.600,00
B900000003	Personalkosten (Rathaus)	403200	Beiträge zur gesetzlichen Sozialversicherung, Arbeitnehmer	600,00	700,00
B900000004	Personalkosten (Bauhof)	403200	Beiträge zur gesetzlichen Sozialversicherung, Arbeitnehmer	120.600,00	124.000,00
B900000003	Personalkosten (Rathaus)	404100	Beihilfen, Unterstützungsleistungen für Beamte und Arbeitnehmer	100,00	100,00
B900000004	Personalkosten (Bauhof)	404100	Beihilfen, Unterstützungsleistungen für Beamte und Arbeitnehmer	2.500,00	2.800,00
B900000002	Aufw. f. Aufträge-nicht speziell zuzuord	421100	Unterhaltung bauliche Anlagen (Gebäude)	40.000,00	9.000,00
B900000002	Aufw. f. Aufträge-nicht speziell zuzuord	421110	Unterhaltung der Grundstücke	367.500,00	390.500,00
B900000002	Aufw. f. Aufträge-nicht speziell zuzuord	421200	Unterhaltung des sonstigen unbeweglichen Vermögens	275.200,00	305.000,00
B900000002	Aufw. f. Aufträge-nicht speziell zuzuord	422100	Unterhaltung des beweglichen Vermögens	34.500,00	18.900,00
B900000002	Aufw. f. Aufträge-nicht speziell zuzuord	422200	Erwerb geringwertiger Vermögensgegenständen	15.000,00	0,00
B900000002	Aufw. f. Aufträge-nicht speziell zuzuord	423100	Mieten und Pachten	35.000,00	30.400,00
B900000001	Sächlicher Verwaltungs- u. Betriebsaufw.	424110	Bewirtschaftung Strom	2.200,00	2.200,00
B900000001	Sächlicher Verwaltungs- u. Betriebsaufw.	424120	Bewirtschaftung Heizung (Gas-, Öl-, Elektroheizung)	7.500,00	7.500,00
B900000001	Sächlicher Verwaltungs- u. Betriebsaufw.	424130	Bewirt. Frischwasser	400,00	400,00
B900000001	Sächlicher Verwaltungs- u. Betriebsaufw.	424140	Abgaben (Müll, Abwasserbeseitigung, Straßenreinigung, Kaminreinigung)	3.150,00	3.150,00
B900000001	Sächlicher Verwaltungs- u. Betriebsaufw.	424150	Bewirtschaftung Reinigung (Wäsche, Vorhänge) Ungezieferbekämpfung	4.200,00	4.240,00
B900000001	Sächlicher Verwaltungs- u. Betriebsaufw.	424160	Versicherungen	450,00	450,00
B900000002	Aufw. f. Aufträge-nicht speziell zuzuord	425100	Haltung von Fahrzeugen	245.473,00	293.000,00
B900000002	Aufw. f. Aufträge-nicht speziell zuzuord	426100	Besondere Aufwendungen für Beschäftigte	10.000,00	8.000,00
B900000004	Personalkosten (Bauhof)	426110	Aus- und Fortbildungskosten einschließlich Reisekosten für Angestellte	4.000,00	4.000,00
B900000001	Sächlicher Verwaltungs- u. Betriebsaufw.	443100	Bürobedarf	3.500,00	3.500,00
B900000001	Sächlicher Verwaltungs- u. Betriebsaufw.	443107	Post- und Fernmeldegebühren - Telefon/Internet	2.500,00	2.500,00
B900000004	Personalkosten (Bauhof)	443113	Reisekosten	3.000,00	3.000,00
B900000001	Sächlicher Verwaltungs- u. Betriebsaufw.	444100	Steuern, Versicherungen, Schadensfälle	10.100,00	10.100,00
B900000001	Sächlicher Verwaltungs- u. Betriebsaufw.	444110	Haftpflicht-, Unfallversicherung	10.000,00	10.000,00
B900000005	Abschreibungen	471130	AfA auf Gebäude	8.086,00	8.087,00
B900000005	Abschreibungen	471150	AfA auf Maschinen und technische Anlagen	1.194,00	4.824,00
B900000005	Abschreibungen	471160	AfA auf Fahrzeuge	117.017,00	115.732,00
B900000005	Abschreibungen	471170	AfA auf Betriebs- und Geschäftsausstattung	11.879,00	15.326,00
B900000005	Abschreibungen	471180	AfA Auflösung Sammelposten	5.517,00	4.516,00
				<b>1.966.166,00</b>	<b>2.015.725,00</b>

Investitionsprogramm 2018		2017	2018	2019	2020	2021			
Produkt	Bezeichnung der Maßnahme	Finanzplan 2017	Finanzplan 2017	Entwurf HH 18	Finanzplan 2017	Entwurf HH 18	Finanzplan 2017	Entwurf HH 18	Entwurf HH 18
<b>FB Personal u. Organisation</b>									
Personalangelegenheiten	<b>Versorgungsrücklage</b>								
	Beamte	1.600	1.700	1.700	1.800	1.800	1.900	1.900	1.900
	Versorgungsempfänger	8.700	8.800	8.800	8.900	8.900	9.000	9.000	9.000
Organisation u. Einrichtg. F. d. gesamte Verwaltung	<b>Gesamte Verwaltung</b>								
	Reinigungsgerät Rathaus			1.500					
	Dämmung Geschossdecke								
	Unterbrechungsfreie Stromversorgung Server			3.000					
<b>FB Verwaltungsleitung</b>									
	<b>Wirtschaftsförderung</b>								
	Rückkauf Gewerbegrundstück AK Nord	440.000							
	Verkauf Gewerbeflächen allgemein 2017	-302.000							
	Verkauf Gewerbeflächen allgemein 2018		-150.000	0					
	Verkauf Gewerbeflächen allgemein 2019				-150.000	-1.275.450			
	Verkauf Gewerbeflächen allgemein 2020						-150.000	0	
	Zuschuss an LKA-Breitbandversorgung	0	100.000	300.000					
	Zuschuss an private Unternehmen KMU 2017	46.500							
	Zuschuss an private Unternehmen KMU 2018		46.500	46.500					
	Zuschuss an private Unternehmen KMU 2019				46.500	46.500			
	Zuschuss an private Unternehmen KMU 2020						46.500	46.500	
	Zuschuss an private Unternehmen KMU 2021								46.500
	Zuschuss SW - Beitrag 2017	60.000							
	Zuschuss SW - Beitrag 2018		20.000	10.000					
	Zuschuss SW - Beitrag 2019				20.000	117.000			
	Zuschuss SW - Beitrag 2020						20.000	0	
	Zuschuss SW - Beitrag 2021								0
Allgemeine Einrichtungen und Unternehmen (einschl. Beteiligungen)	<b>Allgemeine Einrichtungen und Unternehmen (einschl. Beteiligungen)</b>								
	Erwerb Beteiligungen Raiffeisenbank Rastede eG			100		100		100	100
	Erwerb Beteiligung Raiffeisen- Waren-genossenschaft Ammerland Friesland eG			100		100		100	100
	Zuschuss an Residenzort GmbH für Investitionen	50.000	50.000	0	50.000	20.000	50.000	20.000	20.000
<b>Gewerbegebiete</b>									
	<b>BPI. 59 Gewerbegebiet Leuchtenburg III</b>								
Gemeindestraßen	Erschließungsbeiträge	-67.000							
	<b>BPI. 68d Gewerbegebiet Tannenkrugstraße</b>								
Gemeindestraßen	Erschließungsbeiträge	-35.000							
	<b>BPI. 113 (ehem. Leuchtenburg IV) Erweiterung Gewerbegebiet Bürgermeister-Brötje-Str.</b>								
Wirtschaftsförderung	Ankauf			775.000			330.000		
Wirtschaftsförderung	Verkauf					-100.000		-200.000	-150.000
Schmutzwasserbeseitigung Zentrale Einrichtung	Schmutzwasserkanal		184.000	184.000					
Niederschlagswasser	Regenwasserkanal		207.000	207.000					
Gemeindestraßen	Straße		322.000	322.000					
Gemeindestraßen	Erschließungsbeiträge			0		-70.000		-140.000	
<b>Zentrale Gebäudewirtschaft</b>									
Liegenschaften	<b>Liegenschaften</b>								
	Verkauf Objekt Metjendorfer Straße 337	-130.000							
	Verkauf Grundstücke Rastede-Liethe	-155.000							
	Umgestaltung Sportplatzumfeld Wapeldorf			85.000					
	Zuschuss aus Mitteln der Dorferneuerung			-53.550					





Grunderwerb zur Weiterveräußerung (zur Bereitstellung von Bauland für den Wohnungsbau), eigener Wohnungsbau	Verkauf	-148.000							
Schmutzwasserbeseitigung Zentrale Einrichtung	Verkauf Hausanschlussschächte SW	-1.500							
Niederschlagswasser	Verkauf Hausanschlussschächte RW	-1.500							
Gemeindestraßen	Straßenbau	100.000							
Gemeindestraßen	Straßenbau -DOPPELANMELDUNG "BPl.78b OstermoorII Ligusterweg"	150.000							
Gemeindestraßen	Erschließungsbeiträge	-56.500							
<b>BPl. 104 B (ehem. Am Ostermoor IV) Nethener Weg/ Feldrosenweg</b>									
Grunderwerb zur Weiterveräußerung (zur Bereitstellung von Bauland für den Wohnungsbau), eigener Wohnungsbau	Ankauf								
Grunderwerb zur Weiterveräußerung (zur Bereitstellung von Bauland für den Wohnungsbau), eigener Wohnungsbau	Verkauf		-200.000	-370.000	-200.000	0			-370.000
Schmutzwasserbeseitigung Zentrale Einrichtung	Schmutzwasserkanal			169.000					
Niederschlagswasser	Regenwasserkanal			186.000					
Gemeindestraßen	Straßenbau		166.000	266.000					166.000
Gemeindestraßen	Erschließungsbeiträge		-459.000	-190.000					-190.000
Schmutzwasserbeseitigung Zentrale Einrichtung	SW-Beitrag 2018			-47.500					
Schmutzwasserbeseitigung Zentrale Einrichtung	SW-Beitrag 2021								-47.500
Niederschlagswasser	RW-Beitrag 2018			-10.000					
Niederschlagswasser	RW-Beitrag 2021								-10.000
<b>BPl. 107 (ehem. 99b) Hugo-Duphorn-Str.</b>									
Grunderwerb zur Weiterveräußerung (zur Bereitstellung von Bauland für den Wohnungsbau), eigener Wohnungsbau	Verkauf	-145.000							
Schmutzwasserbeseitigung Zentrale Einrichtung	Verkauf Hausanschlussschächte SW	-1.500							
Niederschlagswasser	Verkauf Hausanschlussschächte RW	-1.500							
Gemeindestraßen	Straßenbau	75.000							
Gemeindestraßen	Erschließungsbeiträge	-63.000							
<b>BPl. 111 (ehem. Wilhelmshavener Str./Nethener Weg) Nethener Weg/Spillestr.</b>									
Grunderwerb zur Weiterveräußerung (zur Bereitstellung von Bauland für den Wohnungsbau), eigener Wohnungsbau	Ankauf	700.000							
Grunderwerb zur Weiterveräußerung (zur Bereitstellung von Bauland für den Wohnungsbau), eigener Wohnungsbau	Verkauf			0		-290.000			0
Schmutzwasserbeseitigung Zentrale Einrichtung	Schmutzwasserkanal			3.500		96.000			0
Niederschlagswasser	Regenwasserkanal			5.700		118.000			0
Gemeindestraßen	Straßenbau			14.000		92.000			0

Gemeindestraßen	Erschließungsbeiträge							-75.000			0
Schmutzwasserbeseitigung Zentrale Einrichtung	SW-Beitrag 2019							-7.500			
Schmutzwasserbeseitigung Zentrale Einrichtung	SW-Beitrag 2022										
Niederschlagswasser	RW-Beitrag 2019							-2.500			
Niederschlagswasser	RW-Beitrag 2022										
<b>BPI. Nördlich Feldstraße (ehem. Wahnbek Feldstr.)</b>											
Grunderwerb zur Weiterveräußerung (zur Bereitstellung von Bauland für den Wohnungsbau), eigener Wohnungsbau	Ankauf	80.000	2.800.000	2.695.000							
Grunderwerb zur Weiterveräußerung (zur Bereitstellung von Bauland für den Wohnungsbau), eigener Wohnungsbau	Verkauf			0	-770.000	0	-770.000	-1.425.000	-1.425.000		
Schmutzwasserbeseitigung Zentrale Einrichtung	Schmutzwasserkanal		592.000	58.000		440.000					
Niederschlagswasser	Regenwasserkanal		530.000	78.500		660.000					
Gemeindestraßen	Straßenbau		793.000	160.000	610.000	690.000	0	550.000			
Gemeindestraßen	Erschließungsbeiträge		-385.000	0	-385.000		-385.000	-384.000			0
Schmutzwasserbeseitigung Zentrale Einrichtung	SW-Beitrag 2019										
Schmutzwasserbeseitigung Zentrale Einrichtung	SW-Beitrag 2020							-51.600			
Schmutzwasserbeseitigung Zentrale Einrichtung	SW-Beitrag 2021										-51.600
Niederschlagswasser	RW-Beitrag 2019					0					
Niederschlagswasser	RW-Beitrag 2020							-10.300			
Niederschlagswasser	RW-Beitrag 2021										-10.300
<b>BPI. 93 B Südlich Schloßpark</b>											
Grunderwerb zur Weiterveräußerung (zur Bereitstellung von Bauland für den Wohnungsbau), eigener Wohnungsbau	Wiederverkauf Grundstück 20	-68.000									
<b>BPI. Roggenmoorweg/ Folgenutzung Bauhof</b>											
Grunderwerb zur Weiterveräußerung (zur Bereitstellung von Bauland für den Wohnungsbau), eigener Wohnungsbau	Ankauf					622.600					
Grunderwerb zur Weiterveräußerung (zur Bereitstellung von Bauland für den Wohnungsbau), eigener Wohnungsbau	Verkauf										
Schmutzwasserbeseitigung Zentrale Einrichtung	Schmutzwasserkanal										14.000
Niederschlagswasser	Regenwasserkanal										19.000
Gemeindestraßen	Straßenbau							0			28.000
Gemeindestraßen	Erschließungsbeiträge							0			
Niederschlagswasser	RW-Beitrag 2022										
Niederschlagswasser	RW-Beitrag 2023							0			
	Standortentwicklung Recyclinghof							0			100.000
<b>Verkauf und Erschließung ehemalige Spielplatzflächen Am Brook (BPI. 29, 2. Änderung)</b>											





	Geräteschuppen		2.500	0		2.500		
	Spielgerät Wackelbrücke		5.300	0			5.000	
	Spielgerät Rutsche	6.100						
	Spielgerät Wippe	3.100						
	Wickeltisch			0		2.200		
	<b>Kiga Marienstraße</b>							
	Anbau Überdachung		5.000	0				
	Sonnenschutzanlagen Gruppenräume				15.000	0		
	<b>Kiga Mühlenstraße</b>							
	Spielgerät Doppelfederwippe	2.500						
	Holzzaun Waldoase						2.500	
	Spielgerät Matschpumpe					3.500		
	<b>Kiga Waldkindergarten</b>							
	Zuschuss vom Landkreis Ammerland für Umbau, Waldkiga			-16.500				
	<b>Kiga Voßbarg</b>							
	Energetische San. Fassaden mit Stahlbetonstützen				80.000			80.000
	Spielgerät Doppelfederwippe	2.500						
	Spielgerät Mini-Kletter-Anlage		1.600			1.600		
	Gymnastiktreppe							1.250
	Kuschelpalast							
	<b>Kiga Feldbreite</b>							
	Waschmaschine						2.000	
	Spielgerät Matschanlage					4.500		
	Neubau Holzpavillion							2.500
	<b>Kiga Feldbreite II</b>							
	Neubau Kiga Feldbreite II	600.000		450.000				
	Zuschuss vom Landkreis f. Neubau Kiga Feldbreite II			-122.600				
	<b>Krippe Hahn-Lehmden</b>							
	Zuschuss vom Landkreis für Erweiterung Krippe Hahn-Lehmden			-23.010				
	Zuschuss an Ammerländer Kindertreff e.V.			23.010				
	<b>Krippe Sandbergstraße</b>							
	Neubau Krippe Sandbergstraße	700.000		800.000				
	Zuschuss vom Land f. Krippe Sandbergstraße			-360.000				
	Zuschuss vom Landkreis f. Krippe Sandbergstraße			-76.600				
	<b>Diakonisches Werk Wahnbek - Sandbergstraße</b>							
	Neubau Kiga Sandbergstraße	600.000		450.000				
	Zuschuss vom Landkreis f. Neubau Kiga Sandbergstraße			-122.600				
	<b>FB Öffentliche Ordnung, Schule, Sport und Kultur</b>							
	<b>FW Rastede</b>							
	Feuerwehrfahrzeug (GW Logistik), FW Rastede	180.000						
	Feuerwehrfahrzeug (ELW), FW Rastede				100.000			100.000
	Notstromaggregat							0
	Rettungszylinder			2.500				
	<b>FW Hahn</b>							
	Erneuerung Küche	7.000						
	EX geschütztes Sprechfunkgerät			4.200				
	Bodenbelag für Zelt SG 50							750
	<b>FW Ipwege-Wahnbek</b>							
	Feuerwehrfahrzeug (LF 10/10), FW Ipweg-Wahnbe.		320.000	0		320.000		
	Wärmebildkamera	4.700						
	Erweiterung Zelt Jugendfeuerwehr	3.000		0				3.100
	<b>FW Loy-Barghorn</b>							
	Feuerwehrfahrzeug SW 1000 bzw. GW-L1					120.000	0	120.000
	Mini Schneidgerät			2.400				

	<b>FW Neustüde</b>								
	Zeit SG 40			0					
	<b>GS Feldbreite</b>								
	Sanierung und Dämmung Stahlbetonteile u. Dämmung der Brüstung, GS Feldbr.				97.000	0			
	Seilparcours					22.000			
	Bewegungsgeräte							12.600	
	<b>GS Hahn-Lehmden</b>								
	Einbau einer Behindertentoilette, GS Hahn-Lehmden						30.000	30.000	
	Einbau eines Behindertenaufzuges, GS Hahn-Lehmden						100.000	100.000	
	Einbau Sonnenschutz OG Verwaltung, GS Hahn-Lehmden	5.000							5.000
	Neubau Pavillion					12.500			
	Erweiterung Klettergerüst							15.000	
	Schulhofsanierung								140.000
	Sandeinfassung								5.300
	<b>GS Kleibrok</b>								
	Anbau / Neubau Klassenräume Mensa, GS Kleibrok	2.426.000							
	Neuanlage Schulhof, GS Kleibrok	400.000	195.000	300.000					
	Spielgerät Kombianlage			27.000					
	Interaktiv Board							17.850	
	Ausbau WLAN								6.000
	Amokalarmierung	32.500							
	<b>GS Leuchtenburg</b>								
	Neubau einer Behindertentoilette								40.000
	Neubau einer Behindertenrampe								15.000
	<b>GS Loy</b>								
	Einbau Behinderten-WC, GS Loy						30.000	30.000	
	Behindertenaufzug, GS Loy						70.000	70.000	
	Sanierung der Lüftungsanlage	40.000							
	Küchenzeile					10.000			
	Anschaffung Rasenmäher	1.200							
	<b>GS Wahnbek</b>								
	Energetische Sanierung Fassade Ostseite 1-geschossiger Gebädetrakt, Fensteraustausch, Stahlbetonstützen dämmen					0	125.000		
	Behindertenaufzug, GS Wahnbek		60.000						
	Behinderten-WC, GS Wahnbek	30.000							
	Sonnenschutzanlagen, GS Wahnbek						43.000		
	Einbau Hohlraumdämmung, GS Wahnbek						18.900		
	Behindertenaufzug					80.000			
	Energetische Sanierung der Stahlbetonaußenbauteile						58.800		
	<b>KGS Wilhelmstr.</b>								
	Energetische San. Fassaden eingeschossiger Gebädetrakt (BA IV), KGS Wilhelmstr.						425.000		
	Sonnenschutz, KGS Wilhelmstr.						25.000		
	Neubeschaffung Ausstattung Licht und Ton				150.000	0			
	Anbau mit 4 Klassenräumen, KGS Wilhelmstr.	25.000	40.000	40.000					
	Sanierung der Lüftungsanlage	180.000		0					
	Sanierung Seitenfassade West Wilhelmstr. EG	50.000		0		110.000			
	Anbau von 5 Klassenräumen	800.000	1.500.000	1.600.000					
	Einbau Sonnenschutz Fassade Altbau								
	Erweiterung Heizzentrale			150.000					
	Erweiterung Regelungstechnik			30.000					
	Gartentor Bahnhofstr.			0					2.500
	Schiebetor Verbreiterung Hofeinfahrt			0					

	Spülmaschine Chemieraum			5.000						
	Einbauschränke Kunsträume			0		11.000				
	Fahrbarer Profi-Laubsauger	3.000		0						
	Zuschuss Land Kommunalinvestitionsp.			-400.000						
	<b>KGS Feldbreite</b>									
	Sanierung und Dämmung Stahlbetonteile u. Dämmung der Brüstung, KGS Feldbr.				80.000	0				
	Ersatz Zaunanlage Teilstück Feldbreite			3.500						
	<b>Förderschule</b>									
	Energ. Sanierung Fassaden mit Stahlbetonstützen						98.000	0		
	<b>Kreisschulbaukasse</b>									
	Rückflüsse von Ausleihungen (KSBK)	-191.200	-179.900	-179.900	-166.200	-166.200	-166.200	-154.400	-142.400	
	<b>Bücherei</b>									
	Küchenzeile					10.000				
	<b>Palais</b>									
	Ankauf Grundvermögen für Palais	155.450	155.450	125.915	155.450	127.469	155.450	129.023	130.578	
	Parkbänke			0				5.000		
	Ersatz Vitrinen			0						
	Erneuerung Fenster			120.000						
	Zuschuss Erneuerung Fenster			-80.000						
	Erneuerung Heizung					60.000				
	Zuschuss Erneuerung Heizung					-40.000				
	<b>Förderung des Sports</b>									
	Invest. Zuschuss	6.000								
	<b>Sporthalle Kleibrok</b>									
	Energetische Sanierung Flachdach	89.000	120.000							
	<b>Mehrweckhalle Feldbreite</b>									
	Energ. Sanierung Flachdach über den Umkleiden Hallenteil 1, MZH Feldbr.		70.000	0		70.000				
	<b>Bauen und Verkehr</b>									
	<b>Kinderspielplätze</b>									
	2017 Spielgeräte (Ersatz), Kinderspielplätze	30.000								
	2018 Spielgeräte (Ersatz), Kinderspielplätze		20.000	20.000						
	2019 Spielgeräte (Ersatz), Kinderspielplätze				20.000	20.000				
	2020 Spielgeräte (Ersatz), Kinderspielplätze						20.000	20.000		
	2021 Spielgeräte (Ersatz), Kinderspielplätze								20.000	
	Überarbeitung Spielplatz Sanddornweg									65.000
	<b>Schmutzwasser</b>									
	SW-Beiträge 2017-2021	-125.000	-270.000		-200.000		-200.000			
	<b>Klärwerk</b>									
	Klärschlammfäulung, Kläranlage		2.000.000	200.000	1.500.000	1.800.000		0	1.500.000	
	Neubau Rechenanlage, Kläranlage						40.000	45.000		
	Kunststoffkettenräumer Nachklärbecken 1	86.500								
	Neubau Kreidedosiersystem	33.500								
	Erneuerung Rührwerk Kontaktbecken		17.500	10.500						
	Erneuerung Flockmitteldosieranlage		17.500	21.500						
	Mobile Drehkolbenpumpe				20.000	20.000				
	Betriebsfahrzeug								55.000	
	Erneuerung Mengennmessung MID							14.000		
	Erneuerung Onlinemessung Phosphat									27.000
	<b>Pumpwerke</b>									
	PW Tegelbusch (33)-Ern. masch. Teil		20.000	0						20.000
	PW Hahn (40)-Ern. elektr./masch. Teil		60.000	60.000						
	PW An der Brücke 2 (31)-Ern. elektr./masch. Teil	15.000								
	PW Loy, Barghorn (27)-Ern. elektr./masch. Teil	20.000								
	PW Büfa (32)-Ern. masch./elektr. Teil				15.000	22.000				

PW Königstr. (34)-Ern. masch./elektr. Teil				15.000	15.000			
PW VW Bruns (6)-Ern. masch./elektr. Teil						15.000	15.000	
PW Bullig (35)-Ern. masch./elektr. Teil						15.000	15.000	
Sanierungsuntersuchung PW Wahnbek (30)	25.000							
<b>SW-Grundstücksanschlüsse (nur Anschlußstutzen)</b>								
-2017	20.000							
-2018		20.000	20.000					
-2019				20.000	20.000			
-2020						20.000	20.000	
-2021								20.000
<b>Niederschlagswasser</b>								
RW-Beiträge 2017-2020	-50.000	-82.000		-50.000	0	-50.000		
<b>RW-Grundstücksanschlüsse (nur Anschlußstutzen)</b>								
-2017	20.000							
-2018		20.000	20.000					
-2019				20.000	20.000			
-2020						20.000	20.000	
-2021								20.000
<b>Am Kleinenfelde</b>								
RW-Kanal		390.000						
Erstattung Versorger RW	-45.000		-45.000					
Erstattung Versorger SW	-45.000		-45.000					
<b>Gemeindestraßen</b>								
<b>Deckenprogramm</b>								
-2018		500.000	0					
-2019				500.000	0			
-2020						500.000	500.000	
-2021								500.000
<b>Straßenausbau Bachstraße</b>								
Straßenausbaubeiträge	-240.000		-240.000					
<b>Straßenausbau Loyer Weg (Buchenstr. bis Emsoldstraße)</b>								
Straßenbau	295.000							
Regenwasserkanal	45.000							
<b>Straßenausbau Loyer Weg (Buchenstr. bis Parkstraße)</b>								
Straßenbau		430.000					430.000	
Schmutzwasserkanal		31.000					31.000	
Regenwasserkanal							165.000	
<b>Verlängerung der Straße "Hohe Looge"</b>								
Regenwasserkanal							1.000	25.000
Schmutzwasserkanal							1.000	25.000
Straßenbau							4.500	125.000
Umsiedlung Biotop				20.000			20.000	0
<b>Ausbau der Oldenburger Straße (III. Abschnitt)</b>								
Schmutzwasserkanal			0					
Regenwasserkanal			0					
Straßenbau			0					
<b>Bahnunterführung Raiffeisenstraße</b>								
Planungsbeteiligung			250.000		250.000			
<b>Veränderung der Ortsdurchfahrt Hahn</b>								
Schmutzwasserkanal			0		0			
Regenwasserkanal			0		0			
Straßenbau			0		0			
<b>Dorfplatz Hahn Lehmden</b>								
Schmutzwasserkanal			0		1.000		22.000	
Regenwasserkanal			0		4.200		15.000	
Straßenbau			0		32.000		75.000	



<b>Straßenbau Schützenhofstr.</b>							
(Eichendorffstr. - Mühlenstraße)							
Schmutzwasserkanal			9.000		162.000		
Regenwasserkanal			15.900		286.500		
Straßenbau			18.000		324.000		
Beiträge							-280.000
<b>Straßenbau Voßbarg</b>							
Ankauf Straßenflächen			0				
Straßenbau	400.000	1.400.000	1.200.000		155.000		
Straßenbaubeiträge				0	-575.000		
Zuschuss von GVFG		-800.000	-800.000	-215.000			
Schmutzwasserkanal	90.000	105.000	310.000		45.000		
Regenwasserkanal	95.000	145.000	113.000		24.000		
<b>Straßenbeleuchtung</b>							
<b>Verteiler, Haupteinspeisungen, Straßenbeleuchtung</b>							
-2017	15.000						
-2018			15.000				
-2019					15.000		
-2020							15.000
-2021							15.000
<b>ÖPNV</b>							
<b>Neubau von 2 Bushaltestellen Schafückenweg</b>							
Zuschuss	-100.000						
<b>Neubau Bushaltestellen allgemein</b>							
-2018		5.000	1.000				
-2019				5.000	1.000		
-2020						5.000	1.000
-2021							1.000
<b>Öffentliches Grün/ Landschaftsbau</b>							
<b>Ankauf von Kompensationsflächen</b>							
-2017	370.000						
-2018		125.000	380.000				
-2019				125.000	125.000		
-2020						125.000	125.000
-2021							125.000
Zuschuss an Entwässerungsverband für Revitalisierung Moorbäke	50.000		250.000				
<b>Bauhof</b>							
Fendt Geräteträger, Bauhof		200.000	0		200.000		
LKW mit Ladekran, Bauhof			0	250.000	0		250.000
Iseki SXG inkl. Winterdienst-Ausstattung, Bauhof	0		35.000				
Fangbox für Kubota-Schlepper, Bauhof	0		15.000				
Aerifizierer zur Sportplatzunterhaltung, Bauhof		25.000	0		25.000		
Böschungsmäher, Bauhof	0		15.000				
Tiefenlockerer zur Sportplatzunterhaltung, Bauhof				40.000	40.000		
Radlader, Bauhof				50.000	0		
Ford Doppelkabine mit Ladefläche, Bauhof				40.000	40.000		
Schlepper Fendt Vario 310, Bauhof						125.000	125.000
Iveco mit Kippbrücke und Kran, Bauhof				100.000	0		
Fendt Vario 415, Bauhof						125.000	
Infrarotgerät / thermische Wildkrautbekämpfung, Bauhof				50.000	50.000		
Schredder			0				80.000
Planierschild / Wegehobel			0		30.000		
Grashopper, Bauhof		30.000	0				30.000
Trilo Laubgebläse für Schlepper, Bauhof			25.000				
PKW, Bauhof		30.000	0				30.000

Die Organisationseinheiten, ihre Teilhaushalte, Produkte und Leistungen				
<b>Bürgermeister</b>				
<b>Budgets</b>	<b>Teil-HH</b>	<b>enthaltene Prod.</b>	<b>Bezeichnung</b>	
111000	TH1 01	P1.01.00.111100.00	9111100000	Gemeindeorgane
<b>Gleichstellungsbeauftragte</b>				
	<b>Teil-HH</b>	<b>enthaltene Prod.</b>	<b>Bezeichnung</b>	
220000	TH2 02	P1.02.00.111200.00	9111200000	Gleichstellung von Mann und Frau
<b>Stabstelle</b>				
<b>FB Verwaltungsleitung</b>				
	<b>Teil-HH</b>	<b>enthaltene Prod.</b>	<b>Bezeichnung</b>	
330000	TH3 03	P1.03.01.535000.000	9535000000	Kombinierte Versorgung
		P1.03.01.571000.00	9571000000	Wirtschaftsförderung
		P1.03.01.573100.00 0	9573100000	Allgemeine Einrichtungen und Unternehmen (einschl. Beteiligungen)
		P1.03.01.575000.00	9575000000	Tourismus
<b>FB Personal u. Organisation</b>				
	<b>Teil-HH</b>	<b>enthaltene Prod.</b>	<b>Bezeichnung</b>	
310000	TH3 01	P1.03.02.111210.00	9111210000	Personalangelegenheiten
		P1.03.02.111230.00 0	9111230000	Organisation und Einrichtungen für die gesamte Verwaltung
<b>FB Haushalt u. Finanzen</b>				
	<b>Teil-HH</b>	<b>enthaltene Prod.</b>	<b>Bezeichnung</b>	
320000	TH3 02	P1.03.03.111500.00	9111500000	Finanzverwaltung und Rechnungsprüfung
320100		P1.03.03.611000.00	9611000000	Steuern, allgemeine Zuweisungen, allgemeine
		P1.03.03.612000.00	9612000000	Sonstige allgemeine Finanzwirtschaft

Zentrale Gebäudewirtschaft			
Teil-HH	enthaltene Prod.		Bezeichnung
410000	TH4_01	P1.04.02.111600.00 0	<b>entfällt</b> <b>Liegenschaftsverwaltung (einschl. un-/bebaute GrdSt.e und GrdSt.-/Gebäudemanagement. Verrechnung zu den anderen Fachbereichen erforderlich!!!)</b>
			9000000001 Neutraler Aufwand
			9000000002 Neutrale Erträge
			<b>Gebäude (auch Strom-, Gas- u. Oelrechnungen, Schornsteinfeger)</b>
			9111123001 Rathaus
			9111123002 Gerätelager-Rathaus
			9111123011 Rathaus, Baumgartenstr. 10
			9111160002 Marktplatzgebäude
			9111160003 Whs-Schlossstr. 29
			9111160004 Geräteraum (32,85)-Schlossstr. 29
			9111160005 Lager/Garage (68,99)-Schlossstr. 29
			9111160006 Blockhütte (33,12)-Schlossstr. 29
			9111160013 Garagenanlage-Am Stratjebusch
			9111160015 Clubh. Modellflugpl. Möwe, Spohler Str.
			9111160016 Lagerhaus 1, Spohler Str.
			9111160017 Lagerhaus 2, Spohler Str.
			9111160023 Anmietung Gebäude Südender Str. 106
			9111160024 Anmietung Gebäude Südender Str.
			9111160051 Holzgeräteschuppen-Mühlenstr.58
			9111160052 Clubh. Mühlenstr. 44
			9111160053 Whs Uhlhornstraße 17
			9112621001 FW-Gerätehaus Rastede mit Wohnung
			9112621002 Fertiggarage-FW Rastede
			9112621003 Geräteschuppen-FW Rastede
			9112622001 FW-Gerätehaus Hahn
			9112622002 Anbau (offen)-FW Hahn
			9112622003 Fertiggarage-FW Hahn
			9112623001 FW-Gerätehaus Ipwege-Wahnbek
			9112625001 FW-Gerätehaus Loy-Barghorn
			9112625002 Garage-FW Loy-Barghorn
			9112626001 FW-Gerätehaus Neusüdende
			9112627001 FW-Gerätehaus Südbäke
			9112627002 Hist.Spritzenhaus-FW Südbäke
			9121110001 GS Feldbreite
			9121110002 Fahrradstand-GS Feldbreite
			9121110003 Gerätesch.-Holz -GS Feldbreite
			9121120001 GS Hahn-Lehmden mit 2 Wohnungen
			9121120002 Fahrradstand-GS Hahn-Lehmden
			9121120003 Holzpavillion-GS Hahn-Lehmden
			9121130001 GS Kleibrok
			9121140001 GS Leuchtenburg einschl. Blechgarage
			9121140002 GS Leuchtenburg - Gartenhaus aus Holz
			9121150001 GS Loy
			9121150002 GS Loy - Blockhaus
			9121160001 GS Wahnbek mit Wohnung
			9121160002 Fahrradstand-GS Wahnbek
			9121160003 Pavillion GS Wahnbek
			9121800001 KGS
			9121800002 Holzschuppen mit Carport-KGS
			9121800003 Holzpavillion-KGS
			9121810001 Geb. Feldbreite-KGS - einschließlich Schulsportanlage Feldbreite
			9121810002 Fahrradstand-Geb.Feldbreite-KGS
			9121810003 Blockbohlenhütte-Geb.Feldbreite-KGS
			9121810004 2 Containerklassen Geb. Feldbreite - KGS
			9121810005 Gerätehaus Sportplatz Feldbreite
			9121810006 Gerätehaus Garten-AG
			9122100001 Förderschule mit Wohnung
			9122100002 Holzschuppen-Förderschule
			9122100003 Klinkergeräteschuppen-Förderschule
			9122100004 Gartenhaus-Holz-Schule einschl. Gewächshaus/Gartenhütte - Förderschule
			9122100005 Pavillon 6-eckig, Schulhof Förderschule
			9127200070 Bücherei - Villa Wächter
			9128120070 Palais
			9128120071 Palais Nebengebäude (Feldbreite 23A)
			9128120072 Palais ehemalige Küche
			9128120073 Palais ehemalige Schmiede
			9128120074 Palais Marstall
			9128120075 Torhaus 1 (Feldbreite 21)
			9128120076 Torhaus 2 (Feldbreite 25)
			9128120077 Palais Stall
			9131540001 Tannenkrugsiedl.41 A-E

9131540002	Nebengebäude Nr. 3
9131540005	Tannenkrugsiedl.45 A -E
9131540006	Nebengebäude Nr. 1
9131540007	Tannenkrugsiedl.47 A-E
9131550001	Flüchtlingsunterkunft Metjendorfer Straße 337
9131550002	FU Tannenkrugsiedlung
9131550003	FU Nethen, Werkstr. 1
9131550004	FU Loy, Hankh. Weg 11
9131550005	Flüchtlingsunterkunft Am Nordkreuz 40
9131550006	FU 2 Container (Dusche und Küche)
9131550008	FU Containeranlage Sportplatz Kleibrok, Am Winkel
9131550009	FU Materialcontainer Sportplatz Kleibrok, Am Winkel 21
9131550010	Schuppen FU Metjendorfer Str. 337
9136510001	KiGa Loy
9136510002	Geräteschuppen Nr.1(7,20)-KiGa Loy
9136510003	Geräteschuppen Nr.2 (38,73)-KiGa Loy
9136510004	Geräteschuppen Nr. 3 - KiGA Loy
9136520001	KiGa Marienstraße
9136520002	Holzsch.-KiGa Marien
9136530001	KiGa Mühlenstraße
9136530002	Holzsch.-KiGA Mühl.
9136530003	Holzgeräteschuppen(15,00)-KiGA Mühlen
9136530004	Holzgerätesch. im Sandkasten-KiGA Mühlenstr.
9136530301	Waldkindergarten Mühlenstraße 58
9136550001	KiGa Voßbarg mit Wohnung
9136550002	Fertigarage KiGA-Voßbarg
9136560001	KiGa Feldbreite
9136560002	Geräteschuppen Kindergarten Feldbreite
9136560101	Interims-Kiga Feldbreite II
9136590201	Spielkreis Delfshausen mit Wohnung
9136590202	Bauwagen-Spielkreis Delfshausen
9136590203	Holzgeräteschuppen Nr.1(16,92) Spielk. D
9136590204	Holzgeräteschuppen Nr.2 (6,31) Spielk. D
9136590401	Spielkreis Rastede-Nord
9136590601	Krippe Rastede, Südender Str. 106 a
9136590602	Krippe Rastede, Schuppen I - links
9136590603	Krippe Rastede, Schuppen II - rechts
9136590801	Krippe Feldbreite
9136590802	Geräteschuppen Krippe Feldbreite
9136590901	Hort Feldbreite
9136591401	Krippe Sandbergstr.
9136591501	Kiga Sandbergstr.
9136610001	Jugendtreff Villa Hartmann
9136610002	Jugendtreff Delfshausen
9142411050	Funktionsgebäude - Freibad Rastede
9142411051	Aufsichsturm
9142411052	Technikgebäude (Kinderbereich) Freibad Rastede
9142412001	Betriebswohnhaus Naturbad
9142412002	Sanitärgebäude (Campingplatz)
9142412003	Umkleidegebäude am Naturbad
9142412004	Grillhütte - Naturbad
9142413001	Hallenbad mit Cafeteria u.Sauna
9142413002	Außensauna - Hallenbad
9142421001	Sport- und Bolzplätze
9142421002	Tennisanlage, Clubhaus
9142422001	Sportplatzgeb. Mühlenstr. (inkl. Vereinsheim)
9142424001	Sp.pl.geb.Lerchen
9142425001	Sportplatzgeb. Wahnbek (Vereinshaus)
9142425002	Umkleidegeb. - Sportplatz Wahnbek
9142426001	Sportplatzgeb. Loy (Clubhaus)
9142426002	Gerätehaus - Sportplatz Loy
9142427001	Umkleidegeb. Köttersweg
9142427002	Gerätehaus Köttersweg
9142427003	Kassenhaus Köttersweg
9142427004	Sprecherkabine Köttersweg
9142427005	Tribühnendach Köttersweg 25
9142428001	Sportplatz Nethen (Vereinshaus)
9142428002	Garage Sportplatz Nethen
9142432001	Sporthalle Kleibrok
9142433001	Sporthalle Hahn-Lehmden
9142434001	Sporthalle Wahnbek
9142435001	Sportraum Loy
9142436001	Turnhalle Feldbreite
9142437001	Mehrzweckhalle Feldbreite
9142438001	Turnhalle Wilhelmstraße
9152300001	Ehrenmal Hahn
9153816001	WC-Geb.Marktplatz
9153817001	WC-Geb. Kirche



9153818001	WC-Geb. Rennplatz
9153819001	WC-Bahnhof (10 Jahresnutzung)
9155110050	Umkleidegebäude Rennplatz
9155110070	Meldestelle Rennplatz
9157323001	DGH Wapeldorf
9157323002	DGH Nethen
9157323003	Ger.sch.-DGH Net
9157323050	DGH Bekhausen
9157323070	DGH Südbäke
	<b>Grundstücke (Abfallbeseitigung, Trink- und Abwasser, Grundsteuer, Straßenreinigung)</b>
9211123001	Rathaus
9211123011	Rathaus, Baumgartenstr. 10
9211160002	Marktplatzgebäude
9211160003	Whs-Schlossstr. 29
9211160013	Garagenanlage-Am Stratiebusch
9211160015	Clubh.Möwe,Spo- Str.
9211160016	Lagerh.1,Spohler Str
9211160017	Lagerh.2, Spohler St
9211160020	Allgemeines Grundvermögen
9211160030	Vergeb. Erbbaugrundstücke
9211160052	Clubh. Mühlenstr. 44
9211160053	Whs Uhlhornstraße 17
9211160055	Grundst. Mühlenstr. Flur 32, Flurst. 68/3
9212610001	Löschwasserstellen
9212621001	FW-Gerätehaus Rastede mit Wohnung
9212622001	FW-Gerätehaus Hahn
9212623001	FW-Gerätehaus Ipwege-Wahnbek
9212625001	FW-Gerätehaus Loy-Barghorn
9212626001	FW-Gerätehaus Neusüdende
9212627001	FW-Gerätehaus Südbäke
9212627002	Hist.Spritzenhaus-FW Südbäke
9221110001	GS Feldbreite
9221120001	GS Hahn-Lehmden mit 2 Wohnungen
9221130001	GS Kleibrok
9221140001	GS Leuchtenburg
9221150001	GS Loy
9221160001	GS Wahnbek mit Wohnung
9221800001	KGS
9221810001	Geb. Feldbreite-KGS (einschließlich Schulsportplatz Feldbreite)
9222100001	Förderschulen
9227200070	Bücherei - Villa Wächter
9228120070	Palais
9231540001	Soziale Einr. Wohnungslose (Grundstücke)
9231550001	Flüchtlingsunterkunft Metjendorfer Straße 337
9231550002	Grd. FU Tannenkrugsiedlung
9231550003	Grd. FU Nethen, Werkstr. 1
9231550004	Grd. FU Loy, Hankh. Weg 11
9231550005	Flüchtlingsunterkunft Am Nordkreuz 40
9231550008	FU Containeranlage Sportplatz Kleibrok, Am Winkel
9236510001	KiGa Loy
9236520001	KiGa Marienstraße
9236530001	KiGa Mühlenstraße
9236530301	Waldkindergarten, Mühlenstraße 58
9236550001	KiGa Voßb./Wohnung
9236560001	KiGa Feldbreite
9236590201	Spielkreis Delfshausen mit Wohnung
9236590601	Krippe Rastede, Südender Str. 106 a
9236591401	Krippe Sandbergstr.
9236591501	KiGa Sandbergstr.
9236610001	Jugendtreff Villa Hartmann
9236610002	Jugendtreff Delfshausen
9236620001	Kinderspielplätze ( nicht Schulen und Kita und Bad)
9242411050	Freibad Rastede
9242412001	Badeanstalt Hahn
9242413001	Hallenbad mit Cafeteria u.Sauna
9242421001	Sport-/Bolzpl. (Grundstücke)
9242422001	Sportplatz Mühlenstr.
9242423001	Sportplatz Kleibrok
9242424001	Sportplatz Lerchenstraße
9242425001	Sportplatz Wahnbek
9242426001	Sportplatz Loy
9242427001	Sportplatz Köttersweg
9242428001	Sportplatz Nethen (Grundstücke)
9242432001	Sporthalle Kleibrok
9242433001	Sporthalle Hahn-Lehmden
9242434001	Sporthalle Wahnbek (Grundstück)
9242436001	Turnhalle Feldbreite

		9242437001	Mehrzweckhalle Feldbreite
		9242438001	Turnhalle Wilhelmstraße
		9252220001	Wohnbauflächen
		9252220002	Vorräte Wohnbauflächen
		9252300002	Ehrenmal Hahn
		9253816001	WC-Geb. Marktplatz
		9253817001	WC-Geb. Kirche
		9253818001	WC-Geb. Rennplatz
		9254110000	Str./Wege/Plätze/Brücken
		9255110000	Öffentl. Grün/Landschaftsbau
		9255110050	Umkleidegebäude Rennplatz
		9255110070	Schlosspark
		9255400001	Kompensationsfl.
		9255500001	Wirtschaftswege
		9257100001	Gewerbeflächen
		9257100002	Vorräte-Gewerbeflächen
		9257313001	DGH Wapeldorf
		9257313002	DGH Nethen
		9257313003	Geräteschuppen - DGH Nethen
		9257313050	DGH Bekhausen
		9257313070	DGH Südbäke
		9911600050	Personalkosten
		9911600051	Sach- und Dienstleistungen
		9911600052	Regiekosten
		9911600053	Zusatzkosten
		9911600054	Kalk. Zinsen
410500		P1.04.02.522200.00 0	9522200000 Grunderwerb zur Weiterveräußerung (zur Bereitstellung von Bauland für den Wohnungsbau), eigener Wohnungsbau

**Bürgerdienste**  
**FB Arbeit und Soziales**

Teil-HH	enthaltene Prod.	Bezeichnung
510000	TH5 01	P1.05.01.111240.000 9111240000 Beirat für Senioren und Behinderte
		Überschrift <b>Grundversorgung und Hilfen (SGB XII)</b>
	311100	Überschrift <b>Hilfe zum Lebensunterhalt (3. Kapitel SGB XII)</b>
510100		P1.05.01.311110.00 9311110000 Laufende Leistungen
		P1.05.01.311120.00 9311120000 Einm. Leistungen an Empfänger lfd. Leistungen
		P1.05.01.311130.00 9311130000 Einm. Leistungen an sonstige Leistungsberechtigte
	311200	Überschrift <b>Hilfe zur Pflege (7. Kapitel SGB XII), örtlicher Träger</b>
		P1.05.01.311210.00 9311210000 Pflegegeld bei erheblicher Pflegebedürftigkeit
		P1.05.01.311220.00 9311220000 Pflegegeld bei schwerer Pflegebedürftigkeit
		P1.05.01.311230.00 9311230000 Pflegegeld bei schwerster Pflegebedürftigkeit
	311240	Überschrift <b>Hilfe zur Pflege; andere Leistungen</b>
		P1.05.01.311241.00 9311241000 angem. Aufwendungen für Pflegeperson
		P1.05.01.311242.00 9311242000 angemessene Beihilfen
		P1.05.01.311243.00 9311243000 Beitr. Pflegeperson angem. Alterssicherung
		P1.05.01.311244.00 9311244000 Bes. Pflegekraft SoStation oder PD
		P1.05.01.311245.00 9311245000 Hilfsmittel
	311400	Überschrift <b>Hilfen zur Gesundheit (5. Kapitel SGB XII)</b>
		P1.05.01.311410.00 9311410000 Hilfen zur Gesundheit: vorbeugende Gesundheitshilfe
		P1.05.01.311420.00 9311420000 Hilfen zur Gesundheit: Hilfe bei Krankheit
		P1.05.01.311430.00 9311430000 Hilfen zur Gesundheit: Hilfe zur Familienplanung
		P1.05.01.311440.00 9311440000 Hilfen zur Gesundheit: Hilfe bei Schwanger- und Mutterschaft
		P1.05.01.311450.00 9311450000 Hilfen zur Gesundheit: Hilfe bei Sterilisation
	311500	Überschrift <b>Hilfe in anderen Lebenslagen (8. u. 9. Kapitel SGB XII)</b>
		P1.05.01.311530.00 9311530000 Hilfe zur Weiterführung des Haushalts
		P1.05.01.311540.00 9311540000 Altenhilfe
		P1.05.01.311550.00 9311550000 Bestattungskosten
		P1.05.01.311560.00 9311560000 Hilfe in sonstigen Lebenslagen
	311600	Überschrift <b>Grundsicherung im Alter und bei Erwerbsminderung (4. Kapitel SGB XII)</b>
	311610	Überschrift <b>Leistungen der Grundsicherung im Alter und bei Erwerbsminderung</b>
		P1.05.01.311611.00 9311611000 Laufende Leistungen der Grundsicherung im Alter und bei Erwerbsminderung

	P1.05.01.311612.00	9311612000	Einmalige Leistungen der Grundsicherung
	P1.05.01.311620.00	9311620000	Kosten der abgeschlossenen Gutachten
	0		<b>Grundsicherung</b>
	311800	Überschrift	Hilfe zur Pflege (7. Kapitel SGB XII), örtlicher Träger
	P1.05.01.311801		Hilfe zur Pflege Pflegegrad 1
	P1.05.01.311802		Hilfe zur Pflege Pflegegrad 2
	P1.05.01.311803		Hilfe zur Pflege Pflegegrad 3
	P1.05.01.311804		Hilfe zur Pflege Pflegegrad 4
	P1.05.01.311805		Hilfe zur Pflege Pflegegrad 5
	P1.05.01.311900.00	9311900000	Verwaltung der Sozialhilfe (ohne Verwaltung der Einrichtungen)
	0		
	312000	Überschrift	<b>Grundsicherung für Arbeitsuchende nach dem Zweiten Buch Sozialgesetzbuch ( SGB II)</b>
510200	P1.05.01.312100.00	9312100000	Leistungen für Unterkunft und Heizung (SGB II)
	P1.05.01.312110.00	9312110000	Wohnungsbeschaffungskosten, Mietkautionen, Umzugskosten (§ 22 Abs. 6 SGB II)
	P1.05.01.312300.00	9312300000	Einmalige Leistungen (§ 23 Abs. 3 SGB II)
	P1.05.01.312400.00	9312400000	Arbeitslosengeld II (ohne KdU)/Optionsgemeinden
	P1.05.01.312410.00	9312410000	Arbeitslosengeld II (MAE; ohne KdU)/Optionsgemeinden
	0		
	P1.05.01.312600.00	9312600000	Leistungen für Bildung und Teilhabe nach § 28 SGB II
	P1.05.01.312900.00	9312900000	Verwaltung der Grundsicherung für Arbeitsuchende
510300		Überschrift	<b>Leistungen nach dem Asylbewerberleistungsgesetz</b>
	313000		
	P1.05.01.313100.00	9313100000	Leistungen in besonderen Fällen
	P1.05.01.313120.00	9313120000	Hilfe in besonderen Lebenslagen
	P1.05.01.313200.00	9313200000	Grundleistungen (§ 3 AsylbLG)
	P1.05.01.313300.00	9313300000	Leist.Krank/Schw.sch./Geb. (§ 4 AsylbLG)
	P1.05.01.313510.00	9313510000	Sonstige Leistungen - Sachleistungen
	P1.05.01.313520.00	9313520000	Sonstige Leistungen (§ 6 AsylbLG) Geldleistungen
	315000	Überschrift	<b>Soziale Einrichtungen</b>
510400	P1.05.01.315100.00	9315100000	Soz. Einricht. f. Ältere (ohne Pflegeeinrichtungen)
	P1.05.01.315400.00	entfällt	Soziale Einrichtungen für Wohnungslose
	0		<b>Einrichtungen der Obdachlosenhilfe</b>
		9315390001	Neutraler Aufwand
		9315390002	Neutrale Erträge
		9315400001	eigene Wohnungen
		9315400002	angemietete fremde Wohnungen
		9315400050	Personalkosten
		9315400051	Sach- und Dienstleistungen
		9315400052	Regiekosten

		9315400053	Zusatzkosten
		9315400054	Kalk. Zinsen
	P1.05.01.315500.00	9315500000	Soziale Einrichtungen für Aussiedler und Ausländer
	P1.05.01.315600.00	9315600000	Andere soziale Einrichtungen (auch AIfRa)
511100	TH5_011	Überschrift	<b>Förderung von Kindern in Tageseinrichtungen und in Tagespflege</b>
	P1.05.01.361200.00	9361200000	Förderung von Kinder in Tagespflege
	P1.05.01.362500.00	9362500000	Sonstige Jugendarbeit (ohne Einrichtungen)
	P1.05.01.363120.00	9363120000	Erzieherischer Kinder- und Jugendschutz
	P1.05.01.367500.00	9367500000	Familienservicebüro
511101			<b>Tageseinrichtungen für Kinder</b>
	P1.05.01.365100.00	entfällt	<b>KiGa Loy</b>
		9365090001	Neutraler Aufwand
		9365090002	Neutrale Erträge
		9365100000	KiGa Loy
		9365100053	Zusatzkosten
		9365100054	Kalk. Zinsen
511102		P1.05.01.365200.00	entfällt <b>KiGa Marienstraße</b>
		9365190001	Neutraler Aufwand
		9365190002	Neutrale Erträge
		9365200000	KiGa Marienstraße
		9365200053	Zusatzkosten
		9365200054	Kalk. Zinsen
511103		P1.05.01.365300.00	<b>KiGa Mühlenstraße</b>
		9365290001	Neutraler Aufwand
		9365290002	Neutrale Erträge
		9365300000	KiGa Mühlenstraße
		9365300053	Zusatzkosten
		9365300054	Kalk. Zinsen
		P1.05.01.365303.00	entfällt <b>KiGa Waldkindergarten</b>
		9365290031	Neutraler Aufwand
		9365290032	Neutrale Erträge
		9365303000	KiGa Waldkindergarten
		9365303053	Zusatzkosten
		9365303054	Kalk. Zinsen
511105		P1.05.01.365500.00	entfällt <b>KiGa Voßbarg (einschl. Gymnastikraum)</b>
		9365490001	Neutraler Aufwand
		9365490002	Neutrale Erträge
		9365500000	KiGa Voßbarg (einschl. Gymnastikraum)
		9365500053	Zusatzkosten
		9365500054	Kalk. Zinsen
511106		P1.05.01.365600.00	entfällt <b>KiGa Feldbreite</b>
		9365590001	Neutraler Aufwand
		9365590002	Neutrale Erträge
		9365600000	KiGa Feldbreite
		9365600053	Zusatzkosten
		9365600054	Kalk. Zinsen
		P1.05.01.365601.00	entfällt <b>KiGa Feldbreite II</b>
		9365590011	Neutraler Aufwand
		9365590012	Neutrale Erträge
		9365601000	KiGa Feldbreite
		9365601053	Zusatzkosten
		9365601054	Kalk. Zinsen
511107		P1.05.01.365700.00	entfällt <b>Hort Feldbreite</b>
		9365690001	Neutraler Aufwand
		9365690002	Neutrale Erträge
		9365700000	Hort Feldbreite
		9365700053	Zusatzkosten
		9365700054	Kalk. Zinsen
511120			<b>Förderung andere Kindertagesstätten</b>
	P1.05.01.365900.00	entfällt	<b>- Diakonisches Werk Hahn-Lehmden</b>



	9365909001	Neutraler Aufwand
	9365909002	Neutrale Erträge
	9365910000	Diakonisches Werk Hahn-Lehmden
	9365910053	Zusatzkosten
P1.05.01.365900.00	entfällt	<b>- Diakonisches Werk Wahnbek</b>
	9365919001	Neutraler Aufwand
	9365919002	Neutrale Erträge
	9365920000	Diakonisches Werk Wahnbek
	9365920053	Zusatzkosten
P1.05.01.365900.00	entfällt	<b>- Spielkreis Delfshausen</b>
	9365929001	Neutraler Aufwand
	9365929002	Neutrale Erträge
	9365930000	Spielkreis Delfshausen
	9365930053	Zusatzkosten
	9365930054	Kalk. Zinsen
P1.05.01.365900.00	entfällt	<b>- Spielkreis Rastede-Nord</b>
	9365939001	Neutraler Aufwand
	9365939002	Neutrale Erträge
	9365940000	Spielkreis Rastede-Nord
	9365940053	Zusatzkosten
P1.05.01.365900.00	entfällt	<b>- Spielkreis Wahnbek</b>
	9365949001	Neutraler Aufwand
	9365949002	Neutrale Erträge
	9365950000	Spielkreis Wahnbek
	9365950053	Zusatzkosten
P1.05.01.365900.00	entfällt	<b>- Krippe Rastede</b>
	9365959001	Neutraler Aufwand
	9365959002	Neutrale Erträge
	9365960000	Krippe Rastede
	9365960053	Zusatzkosten
	9365960054	Kalk. Zinsen
P1.05.01.365900.00	entfällt	<b>- Krippe Wiefelstede</b>
	9365969001	Neutraler Aufwand
	9365969002	Neutrale Erträge
	9365970000	Krippe Wiefelstede
	9365970053	Zusatzkosten
P1.05.01.365900.00	entfällt	<b>- Krippe Feldbreite</b>
	9365979001	Neutraler Aufwand
	9365979002	Neutrale Erträge
	9365980000	Krippe Feldbreite
	9365980053	Zusatzkosten
	9365980054	Kalk. Zinsen
P1.05.01.365900.00	entfällt	<b>Krippe Wahnbek (anderer Betreiber)</b>
	9365989100	Neutraler Aufwand
	9365989200	Neutrale Erträge
	9365990000	Krippe Wahnbek
	9365990053	Zusatzkosten
	9365990054	Kalk. Zinsen
P1.05.01.365900.01	entfällt	<b>- Personalkosten Förderung andere Kindertagesstätten</b>
0	9365989001	Neutraler Aufwand
	9365989002	Neutrale Erträge

		9365999000	PK Förd. fremde Kita
			Regiekosten
	P1.05.01.365900.01	entfällt	<b>Krippe Hahn-Lehmden (anderer Betreiber)</b>
		9365999101	Neutraler Aufwand
		9365999102	Neutrale Erträge
		9365999111	Krippe Hahn-Lehmden
		9365999153	Zusatzkosten
		9365999154	Kalk. Zinsen
	P1.05.01.365900.01	entfällt	<b>Krippe Wahnbek ab 2014 (anderer Betreiber)</b>
		9365999164	Neutraler Aufwand
		9365999165	Neutrale Erträge
		9365999166	Krippe Wahnbek ab 2014
		9365999168	Zusatzkosten
		9365999169	Kalk. Zinsen
	P1.05.01.365900.01	entfällt	<b>Krippe Sandbergstraße</b>
		9365999401	Neutraler Aufwand
		9365999402	Neutrale Erträge
		9365999414	Krippe Sandbergstraße
		9365999453	Zusatzkosten
		9365999454	Kalk. Zinsen
	P1.05.01.365900.01	entfällt	<b>Kindergarten Sandbergstraße</b>
		9365999501	Neutraler Aufwand
		9365999502	Neutrale Erträge
		9365999515	Kindergarten Sandbergstraße
		9365999553	Zusatzkosten
		9365999554	Kalk. Zinsen
FB Öffentliche Ordnung, Schule, Sport und Kultur			
	<b>Teil-HH</b>	<b>enthaltene Prod.</b>	<b>Bezeichnung</b>
520000	TH5 02	P1.05.02.121000.00	9121000000 Statistik und Wahlen
		P1.05.02.122100.00	9122100000 Ordnungsangelegenheiten
		P1.05.02.122200.00	9122200000 Standesamt und Personenstandswesen
		P1.05.02.122300.00	9122300000 Obdachlosenangelegenheiten (ohne Einrichtungen der Unterkunft; s. 3154)
		P1.05.02.122400.00	9122400000 Meldeangelegenheiten
520050			Feuerwehren
		P1.05.02.126100.00	entfällt: Brandschutz; ohne Einzelfeuerwehr
			9126100001 Brandschutz; ohne Einzelfeuerwehr
		P1.05.02.126200.00	entfällt: Ortsfeuerwehr Rastede
			9126209001 Neutraler Aufwand
			9126209002 Neutrale Erträge
			9126210001 Einsatzleitwagen (ELW)
			9126210002 Hilfeleistungsfahrzeug (HLF 20/16)
			9126210003 Tanklöschfahrzeug (TLF 16/25)
			9126210004 Rüstwagen (RW2)
			9126210005 Tragkraftspritzenfahrzeug (TSF)
			9126210006 Anhänger
			9126210007 Löschgruppenfahrzeug LF 20/16
			9126210008 Gerätewagen Logistik
			9126210009 Einsatzleitwagen (ELW)
			9126210010 Tandemanhänger mit Notstromaggregat
			9126210051 Sach- u. Dienstleistungen, einschl. Personalkosten
		P1.05.02.126200.00	entfällt: Ortsfeuerwehr Hahn
			9126219001 Neutraler Aufwand
			9126219002 Neutrale Erträge
			9126220001 Löschgruppenfahrzeug (LF 10/6)
			9126220002 Tanklöschfahrzeug (TLF 16/24)
			9126220003 Gerätewagen
			9126220004 Mannschaftstransportwagen (MTW)
			9126220005 Mannschaftstransportwagen (MTW)
			9126220006 Anhänger für Schlauchboot
			9126220051 Sach- u. Dienstleistungen, einschl. Personalkosten
		P1.05.02.126200.00	entfällt: Ortsfeuerwehr Ipwege-Wahnbek
			9126229001 Neutraler Aufwand
			9126229002 Neutrale Erträge
			9126230001 Löschgruppenfahrzeug (LF 8)
			9126230002 Tanklöschfahrzeug (TLF 16/24)
			9126230003 Löschgruppenfahrzeug 10/10
			9126230051 Sach- u. Dienstleistungen, einschl. Personalkosten
		P1.05.02.126200.00	entfällt: Ortsfeuerwehr Loy-Barghorn
			9126249001 Neutraler Aufwand
			9126249002 Neutrale Erträge
			9126250001 Löschgruppenfahrzeug (LF 8)
			9126250002 Tanklöschfahrzeug (TLF 8)
			9126250003 Schlauchwagen SW 1000
			9126250004 Feuerwehrfahrzeug neu
			9126250051 Sach- u. Dienstleistungen, einschl. Personalkosten
		P1.05.02.126200.00	entfällt: Ortsfeuerwehr Neusüdende
			9126259001 Neutraler Aufwand
			9126259002 Neutrale Erträge

		9126260001	Tragkraftspritzenfahrzeug (TSF)
		9126260002	Tanklöschfahrzeug (TLF 8)
		9126260051	Sach- u. Dienstleistungen, einschl. Personalkosten
	P1.05.02.126200.00	entfällt	Ortsfeuerwehr Südbäke
		9126269001	Neutraler Aufwand
		9126269002	Neutrale Erträge
		9126270001	Staffellöschfahrzeug (StLF 10/6)
		9126270002	Löschfahrzeug (LF 8)
		9126270051	Sach- u. Dienstleistungen, einschl. Personalkosten
520000	P1.05.02.128000.00	9128000000	Katastrophenschutz
	P1.05.02.537110.00	9537111000	Recycling
	P1.05.02.561000.00	9561000000	Umweltschutzmaßnahmen
			Allgemeine Einrichtungen
	P1.05.02.573200.00	entfällt	<b>Wochenmarkt</b>
		9573209001	Neutraler Aufwand
		9573209002	Neutrale Erträge
		9573210000	Wochenmarkt
		9573210053	Zusatzkosten
		9573210054	Kalk. Zinsen
	P1.05.02.573200.00	9573220000	Märkte
	P1.05.02.573200.00	9573230000	Dorfgemeinschaftshäuser 3)
521000	TH5 021		Grundschule Feldbreite
	P1.05.02.211100.00	9211110000	Grundschule Feldbreite (ohne Schulbudget)
	P1.05.02.211100.00	9211120000	Grundschule Feldbreite (Schulbudget)
			Grundschule Hahn-Lehmden
	P1.05.02.211200.00	9211210000	Grundschule Hahn-Lehmden (ohne Schulbudget)
	P1.05.02.211200.00	9211220000	Grundschule Hahn-Lehmden (Schulbudget)
			Grundschule Kleibrok
	P1.05.02.211300.00	9211310000	Grundschule Kleibrok (ohne Schulbudget)
	P1.05.02.211300.00	9211320000	Grundschule Kleibrok (Schulbudget)
			Grundschule Leuchtenburg
	P1.05.02.211400.00	9211410000	Grundschule Leuchtenburg (ohne Schulbudget)

		P1.05.02.211400.00	9211420000	Grundschule Leuchtenburg (Schulbudget)
				Grundschule Loy
		P1.05.02.211500.00	9211510000	Grundschule Loy (ohne Schulbudget)
		P1.05.02.211500.00	9211520000	Grundschule Loy (Schulbudget)
				Grundschule Wahnbek
		P1.05.02.211600.00	9211610000	Grundschule Wahnbek (ohne Schulbudget)
		P1.05.02.211600.00	9211620000	Grundschule Wahnbek (Schulbudget)
521020				Kooperative Gesamtschule
		P1.05.02.218000.00	9218100000	Gesamtschulen Gebäude Wilhelmstraße (ohne Schulbudget)
		P1.05.02.218000.00	9218200000	Gesamtschulen Gebäude Feldbreite (ohne Schulbudget), einschl. Schulsportanlage Feldbreite
		P1.05.02.218000.00	9218300000	Gesamtschulen (Schulbudget)
521030				Förderschulen
		P1.05.02.221000.00	9221100000	Förderschulen (ohne Schulbudget)
		P1.05.02.221000.00	9221200000	Förderschulen (Schulbudget)
521040		P1.05.02.241000.00	9241000000	Schülerbeförderung
		P1.05.02.243000.00	9243000000	Sonstige schulische Aufgaben
		P1.05.02.244000.00	9244000000	Kreisschulbaukasse
522000	TH5 022	P1.05.02.252100.00	9252100000	Archiv
		P1.05.02.252200.00	9252200000	Ausstellungen/Veranstaltungen
		P1.05.02.261000.00	9261000000	Theater
		P1.05.02.262000.00	9262000000	Musikpflege
		P1.05.02.263000.00	9263000000	Musikschulen
		P1.05.02.271000.00	9271000000	Volkshochschulen
		P1.05.02.272000.00	9272000000	Büchereien (Schulbüchereien Zuordnung zur Schule)
		P1.05.02.281100.00	9281100000	Heimat- und sonstige Kulturpflege
		P1.05.02.281200.00	9281200000	Palais
		P1.05.02.291000.00	9291000000	Förderung von Kirchengemeinden und sonstigen Religionsgemeinschaften
		P1.05.02.366100.00	9366100000	Jugendtreff Villa Hartmann und Jugendräume
		P1.05.02.523000.00	9523000000	Denkmalschutz und -pflege
523000	TH5 023	P1.05.01.411000.00	9411000000	Krankenhäuser (Ammerland-Klinik GmbH)
523010		P1.05.02.421000.00	9421000000	Förderung des Sports
				Bäder
523050		P1.05.02.424100.00	9424110000	Freibad Rastede
		P1.05.02.424100.00	9424120000	Badeanstalt Hahn
523060		P1.05.02.424100.00	9424130000	Hallenbad
523100				Sport- und Bolzplätze
		P1.05.02.424200.00	9424210000	Sport- und Bolzplätze (soweit nicht nachfolgender Einzelsportplatz), auch Tennisanlage RTC
		P1.05.02.424200.00	9424220000	Sportplatz Mühlenstraße alt und neu
		P1.05.02.424200.00	9424230000	Sportplatz Kleibrok
		P1.05.02.424200.00	9424240000	Sportplatz Lehmden Lerchenstraße
		P1.05.02.424200.00	9424250000	Sportplatz Wahnbek (oben und unten)
		P1.05.02.424200.00	9424260000	Sportplatz Loy
		P1.05.02.424200.00	9424270000	Sportplatz Köttersweg
		P1.05.02.424200.00	9424280000	Sportplatz Nethen
		P1.05.02.424200.01	9424299000	Personalkosten Sport- und Bolzplätze
523200				Sporthallen
		P1.05.02.424300.00	9424310000	Sporthallen (soweit nicht nachfolgender Einzelsporthalle), Turnhalle Voßbarg, Gymnastikhalle Loy
		P1.05.02.424300.00	9424320000	Sporthalle Kleibrok
		P1.05.02.424300.00	9424330000	Sporthalle Hahn-Lehmden
		P1.05.02.424300.00	9424340000	Sporthalle Wahnbek
		P1.05.02.424300.00	9424350000	Sportraum Loy
		P1.05.02.424300.00	9424360000	Turnhalle Feldbreite
		P1.05.02.424300.00	9424370000	Mehrzweckhalle Feldbreite
		P1.05.02.424300.00	9424380000	Turnhalle Wilhelmstraße
		P1.05.02.424300.01	9424399000	Personalkosten Sporthallen
<b>Bauen und Verkehr</b>				
	<b>Teil-HH</b>	<b>enthaltene Prod.</b>		<b>Bezeichnung</b>
610000	TH6 01	P1.06.00.366200.00	9366200000	Kinderspielplätze (nicht Schulen, Kindergärten und
610100		P1.06.00.511000.00	9511000000	Räumliche Planung und Entwicklungsmaßnahmen
610200				<b>Abfallwirtschaft</b>
		P1.06.00.537100.00	entfällt	<b>Fäkalienabfuhr</b>
			9537109001	Neutraler Aufwand
			9537109002	Neutrale Erträge
			9537110000	Fäkalienabfuhr
			9537110053	Zusatzkosten
			9537110054	Kalk. Zinsen
				<b>Abwasserbeseitigung</b>
		P1.06.00.538100.00	entfällt	<b>Schmutzwasser</b>
			9538109001	Neutraler Aufwand
			9538109002	Neutrale Erträge
			9538110001	Klärwerk

11.059506 noch frei



9538110002	Pumpwerke
9538110003	Rohrnetz SW)
9538110050	Personalkosten
9538110051	Sach- und Dienstleistungen

		9538110052	Regiekosten
		9538110053	Zusatzkosten
		9538110054	Kalk. Zinsen
		9538110060	Erträge
	P1.06.00.538100.00	entfällt	<b>Niederschlagswasser (100 %)</b>
		9538129001	Neutraler Aufwand
		9538129002	Neutrale Erträge
		9538130001	Rohrnetz (NW)
		9538130003	RWRB
		9538130004	Straßeneinlaufschächte
		9538130007	NW Grundstücksanschlüsse
		9538130006	RW- nicht Gebührenhaushalt
		9538130050	Personalkosten
		9538130051	Sach- und Dienstleistungen
		9538130052	Regiekosten
		9538130053	Zusatzkosten
		9538130054	Kalk. Zinsen
		9538130060	Erträge
			<b>Bedürfnisanstalten (öffentliche Toiletten)</b>
	P1.06.00.538100.00	9538160000	WC-Marktplatz
	P1.06.00.538100.00	9538170000	WC-Kirche
	P1.06.00.538100.00	9538180000	WC-Rennplatz
	P1.06.00.538100.00	9538190000	WC-Bahnhof
610400			<b>Straßen und Brücken</b>
	P1.06.00.541100.00	9541110000	Gemeindestraßen
	P1.06.00.541100.00	9541120000	Brücken
	P1.06.00.545100.00	entfällt	<b>Straßenreinigung</b>
		9545090001	Neutraler Aufwand
		9545090002	Neutrale Erträge
		9545100001	Straßenreinigung (Fremdvergabe) nur
		9545100003	Straßenreinigung (Bauhof) - nur gebührenrelevant
		9545100006	Sonstige Reinigung(nicht Gebührenhaus.) - auch Winterdienst
		9545100050	Personalkosten
		9545100051	Sach- und Dienstleistungen
		9545100052	Regiekosten
		9545100053	Zusatzkosten
		9545100054	Kalk. Zinsen
		9545100060	Erträge
	P1.06.00.545200.00	9545200000	Straßenbeleuchtung
	P1.06.00.546000.00	9546000000	Parkeinrichtungen - Feldbreite, Peterstraße, Friedhofsweg u. 2 Parkplätze Eichendorffstraße
	P1.06.00.547000.00	9547000000	ÖPNV
610500			<b>Öffentliches Grün/Landschaftsbau</b>
	P1.06.00.551100.00	9551100000	Öffentliches Grün/Landschaftsbau
	P1.06.00.553000.00	9553000000	Friedhofs- und Bestattungswesen
	P1.06.00.554000.00	9554000000	Naturschutz und Landschaftspflege
	P1.06.00.555000.00	9555000000	Land- und Forstwirtschaft
620000	TH6_02	P1.06.00.573300.00	<b>Bauhof</b>
		B000000001	Neutraler Aufwand
		B000000002	Neutrale Erträge
			<b>Auftraggeber: Fremde</b>
		B000010000	Residenzort Rastede GmbH
		B000010001	Verkehrsverein Rastede e.V.
		B000010002	Renn- und Reitverein e.V.
		B000010003	Rasteder Musiktage e.V.
		B000010004	Rasteder Automobilclub e.V.
		B000010005	Oldenburger Landesrennverein e.V.
		B000010006	Old- & Youngtimer Club Rastede
		B000010007	Landkreis Ammerland
		B000010008	Ceres Projektmanagment
		B000010010	Profair GmbH
		B000010011	Mittelalterliches Phantasie Spectaculum
		B000010012	Parkfly Modellflieger
		B000010014	Heinemann-Bohmann Ammerland Entsorgungs mbH & Co.KG
		B000010016	Straßenmeisterei Oldenburg
		B000010017	Sonstige/einmalige Veranstaltungen
		B000010018	Kindergarten Diak. Werk Wahnbek
		B000010019	Kindergarten Diak. Werk Hahn-Lehmden
		B000010020	Tennisgemeinschaft Wahnbek
		B000010022	Schützenverein Nethen
		B000010023	Schützenverein Hahn-Lehmden
		B000010024	Schützenverein Rastede
		B000010025	Schützenverein Leuchtenburg
		B000010029	Sozialstation
		B000010032	Veranstaltung - Volkslauf
		B000010033	Veranstaltung - Stutenschau
		B000010034	Veranstaltung - Ammerländer Renntag

B000010035	Sonstige, Verkauf Brennholz/Schreddergut
B000010036	Schützenverein Neusüdende
B000010037	Sportverein Loy - Ersatzsportplatz
B000010038	Ponyhof Kaper, Bekhausen
B000010039	Vintage Race Days
B000010040	Spielkreis Rastede Nord
B000010041	Krippe Rastede, Südender Str. 106 a
B000010042	Krippe Wahnbek, Jadestr. 1
	Krippe ?
	Interimskrippe Sandbergstraße
B000010043	Kunst- un Kulturkreis Rastede e.V.
B000010044	Handels- u. Gewerbeverein Rastwede e.V.
	<b>Auftraggeber: Gemeinde</b>
B111500004	Prod. Finanzverwaltung u. RPA
B111230001	Geb. Rathaus
B111230002	Grd. Rathaus
B111230012	Grd. Rathaus Baumgartenstr. 10
B111230004	Prod. Organisation u. Einrichtung f. d. ges. Verw.
B111655002	Grundstück Mühlenstr. Flur 32, Flurst. 68/3
B121000004	Prod. Statistik und Wahlen
	Prod. Ordnungsangelegenheiten (Fundsachen, R-hof, Tiere, Wertstoffsammelstellen, usw.)
B122100004	Prod. Brandschutz, ohne Einzelfeuerwehr (auch Feuerlöschteiche)
B126100004	Löschwasserstellen - Grundstücke
B126210001	Geb. Ortsfeuerwehr Rastede
B126210002	Grdst. Ortsfeuerwehr Rastede
B126220002	Grdst. Ortsfeuerwehr Hahn
B126230002	Grdst. Ortsfeuerwehr Ipwege-Wahnbek
B126250002	Grdst. Ortsfeuerwehr Loy
B126260002	Grdst. Ortsfeuerwehr Neusüdende
B126270002	Grdst. Ortsfeuerwehr Südbäke
B211110001	Geb. Grundschule Feldbreite
B211110002	Grdst. Grundschule Feldbreite
B211210001	Geb. Grundschule Hahn-Lehmden
B211210002	Grdst. Grundschule Hahn-Lehmden
B211310001	Geb. Grundschule Kleibrok
B211310002	Grdst. Grundschule Kleibrok
B211410001	Geb. Grundschule Leuchtenburg
B211410002	Grdst. Grundschule Leuchtenburg
B211510001	Geb. Grundschule Loy
B211510002	Grdst. Grundschule Loy
B211610001	Geb. Grundschule Wahnbek
B211610002	Grdst. Grundschule Wahnbek
B218010001	Geb. KGS, Geb. Wilhelmstr.
B218010002	Grdst. KGS, Geb. Wilhelmstr.
B218020001	Geb. KGS, Geb. Feldbreite (einschließl. Sportplatz Feldbreite)
	Grdst. KGS, Geb. Feldbreite (einschließl. Sportplatz Feldbreite)
B218020002	Feldbreite)
B221010001	Geb. Schule Am Voßbarg
B221010002	Grdst. Schule Am Voßbarg
B272000004	Prod. Gemeindebücherei
B315400002	Grdst. Tannenkrugsiedl.
B315500002	Grdst. Flüchtlingsunterkunft Metjendorfer Str. 337
B315508001	Geb. FU Containeranl. Kleibr., Am Winkel 21
B315508002	Grdst. FU Containeranl. Kleibr., Am Winkel 21
B315508004	Prod. FU Containeranl. Kleibr., Am Winkel 21
B315508005	Geb. 2 Container (Dusche und Küche)
B365100001	Geb. Kindergarten Loy
B365100002	Grdst. Kindergarten Loy
B365200001	Geb. Kindergarten Marienstraße
B365200002	Grdst. Kindergarten Marienstraße
B365300001	Geb. Kindergarten Mühlenstraße
B365300002	Grdst. Kindergarten, Mühlenstraße 58
B365303002	Grdst. Waldkindergarten Mühlenstraße
B365500001	Geb. Kindergarten Voßbarg
B365500002	Grdst. Kindergarten Voßbarg
B365600001	Geb. Kindergarten Feldbreite
B365600002	Grdst. Kindergarten Feldbreite
	KiGa Ersatz Mühlenstraße
	KiGa Göhlen
	Interims-KiGa Feldbreite
	Interims-KiGa Sandbergstraße
B365930002	Grdst. Spielkreis Delfshausen
B366100004	Prod. Villa Hartmann
B366100002	Grdst. Villa Hartmann
B366200004	Prod. Kinderspielplätze
B367500004	Produkt Familienservicebüro
B424110001	Geb. Freibad Rastede

B424110002	Grdst. Freibad Rastede
B424130001	Gebäude Hallenbad
B424130002	Grdst. Hallenbad
B424130003	Kst. Hallenbad
B424210002	Grdst. Bolzplätze (Wapeldorf, Neus. Metjd.Str., Wahnb. Sandb. Straße, Sportpl. Rennplatz)
B424220002	Grdst. Sportplatz Mühlenstraße
B424230002	Grdst. Sportplatz Kleibrok
B424240002	Grdst. Sportplatz Lehmden
B424250002	Grdst. Sportplätze Wahnbek
B424260002	Grdst. Sportplatz Loy, Hankh. Weg
B424270002	Grdst. Sportplatz Köttersweg
B424280002	Grdst. Sportplatz Nethen
B522201002	Wohnbauflächen
B522202002	Vorräte Wohnbauflächen
B538112003	Kst. SW Klärwerk
B538113003	Kst. SW Pumpwerke
B538111003	Kst. SW Rohrnetz (einschl. Grundstücksanschlüsse)
B538131003	Kst. RW Rohrnetz (einschl. Grundstücksanschlüsse)
B538133003	Kst. RWRB (einschl. Ellern-, Krebs- u. Mönchsteich)
B538134003	Kst. RW - Straßeneinlaufschächte
B538136003	Kst. RW - nicht Gebührenhaushalt
B538170002	Grdst. Öffentl. Toiletten - Kirche
B541100004	Prod. Straßen, Wege, Plätze (einschl. Genossenschaftswege)
B541120004	Brücken
B545110003	Kst. Straßenreinigung (nur gebührenrelevante Kosten)
B545120003	Kst. Straßenreinigung, auch Winterdienst (nicht Gebührenhaushalt)
B545200004	Prod. Straßenbeleuchtung
B546000004	Parkeinrichtungen - Feldbreite, Peterstraße, Friedhofsweg u. 2 Parkplätze Eichendorffstraße
B547000004	Prod. OPNV (auch Schulbushaltesteller)
B551110002	Grdst. Parkanlage Schloßpark
B551120002	Grdst. Öffentl. Grün/Landschaftsbau (Hostb., Hagend. Busch usw.)
B553000004	Prod. Friedhofs- u. Bestattungswesen
B554000002	Grdst. Kompensationsflächen
B561000004	Umweltschutzmaßnahmen (z.B. Krötenzaun)
B571001002	Gewerbeflächen
B571002002	Vorräte Gewerbeflächen
B573210003	Kost. Wochenmarkt
B573220004	Prod. Märkte
B573231002	Grdst. DGH Nethen
B573232002	Grdst. DGH Bekhausen
	<b>Betriebskostenstellen</b>
B900000001	sächlicher Verwaltungs- und Betriebsaufwand
B900000002	Aufwand für Aufträge - nicht speziell zuzuordnen
B900000003	Personalkosten (Rathaus)
B900000004	Personalkosten (Bauhof)
B900000005	Abschreibungen
B900000006	Zusatzkosten
B900000050	Erträge aus d. Auflösung v. Sonderposten
B900000051	Erträge - nicht speziell zuzuordnen



## Anlage 4 zu Vorlage 2017/172

### Stellenplan 2018

#### Teil B: Arbeitnehmerinnen und Arbeitnehmer

Lfd. Nr.	Funktionsbezeichnung	Entgeltgruppe, Sondertarif	Zahl der Stellen im Haushaltsjahr 2018	Zahl der Stellen im Vorjahr		Vermerke, Erläuterungen
				insgesamt	davon am 30.06.2017 tatsächlich besetzt	
1	2	3	4	5	6	7

#### Beschäftigte TV&D

1	Bauingenieur	E 12	1	1	1	
2	Verwaltungsangestellte	E 12	2	2	2	
3	Bauingenieur/in	E 11	1	1	1	
4	Systemadministrator	E 11	1	1	1	
5	Gleichstellungsbeauftragte	E 10	1	0	0	1x19,5 Std.
6	Verwaltungsangestellte	E 10	3	3	3	1x30 Std.
7	Bauingenieur/in	E 10	3	3	3	
8	Kindergartenleiterin	S 16	1	1	1	1x30 Std.
9	Kindergartenleiterin	S 15	2	2	2	1x32,5 Std.
10	stv. Kindergartenleiterin	S 15	1	1	1	
11	Kindergartenleiterin	S 13	2	2	2	1x36 Std.
12	stv. Kindergartenleiterin	S 13	2	2	2	1x28 Std., 1x33 Std.
13	Jugendpflegerin	S 11b	3	3	3	1x10 Std., 1x19,5 Std.
14	Bibliothekarin	E 9c	1	1	1	
15	Verwaltungsangestellter	E 9b	4	3	3	1x30 Std.(ATZ)
16	Technische/r Angestellte	E 9b	1	1	1	
17	Leiter Bauhof	E 9b	1	1	1	
18	Leiter Kläranlage	E 9b	1	1	1	
19	Verwaltungsangestellter	E 9a	3	3	3	1x19,5 Std.
20	Gartenbaumeister	E 9a	1	1	1	
21	Kindergartenleiterin	S 9	1	0	0	1x34 Std.
22	stv. Kindergartenleiterin	S 9	2	2	2	1x34 Std., 1x36,5 Std.
23	Verwaltungsangestellter	E 8	15	15	15	2x19,5 Std., 1x22 Std., 1x25,32 Std., 1x30 Std. (ATZ), 1x35 Std.
24	Schwimmermeister/in	E 8	2	2	2	
25	Erzieherin	S 8a	33	28	28	1x10 Std., 1x20 Std., 1x22,5 Std., 7x24 Std., 1x28 Std., 8x29 Std., 1x29,5 Std., 1x32 Std., 2x32,41 Std., 1x32,5 Std., 1x 33 Std., 1x34 Std., 1x35 Std., 1x36,5 Std., 1x38 Std., 2x38,5 Std.
26	Verwaltungsangestellter	E 7	3	3	3	
27	Büchereiangestellter	E 7	1	1	1	1x19,5 Std.
28	Verwaltungsangestellter	E 6	4	4	4	1x5 Std., 1x19,5 Std., 1x30 Std.
29	Büchereiassistent/in	E 6	2	2	2	2x19,5 Std.
30	Hausmeister	E 6	3	3	3	
31	Gemeindearbeiter	E 6	1	1	1	1x35 Std.
32	Kinderpflegerin	S 4	3	3	3	2x26,5 Std., 1x29,37 Std.
33	Schwimmermeistergehilfe/in	E 5	3	3	3	1x26 Std.
34	Gemeindearbeiter	E 5	7	7	7	1x34 Std.
35	Hausmeister	E 5	5	5	5	
36	Verwaltungsangestellter	E 5	14	14	14	1x1,26 Std., 1x14 Std., 3x19,5 Std., 1x23 Std., 1x30 Std., 1x34 Std.
37	Schulsekretärin	E 5	13	13	13	1x8 Std., 1x9 Std., 1x9,5 Std., 2x12 Std., 1x12,5 Std., 1x14 Std., 1x15,68 Std., 1x16 Std., 1x19 Std., 1x22,79 Std., 1x32,83 Std.
38	Sozialassistent/in / Kinderpfleger/in	S 3	24	20	20	1x15 Std., 2x24 Std., 1x26,5 Std., 8x29 Std., 2x30 Std., 1x31,5 Std., 1x31,9 Std., 1x32,5 Std., 1x33,93 Std., 2x 34 Std., 1x35 Std.
39	Gemeindearbeiter / Hausmeistergehilfen	E 4	14	14	14	1x13 Std., 1x38 Std.
40	Platzwart	E 20	2	2	2	1x2,5 Std., 1x6,5 Std.
41	Hausmeistergehilfe/in, Küchenhilfe Kindergärten	E 20	3	3	3	1x4 Std., 1x6,5 Std., 1x9 Std.
42	Hausmeistergehilfe/in, Küchenhilfe Kindergärten	E 2	3	4	4	1x10,13 Std., 1x17,8 Std., 1x20 Std.
43	Büchereiverwalterin	E 2	3	3	3	3x6 Std.
44	Hausmeistergehilfe/in, Küchenhilfe Kindergärten / Ganztagsschulen	E 1	5	4	4	1x5 Std., 1x5,2 Std., 1x6,5 Std., 1x20 Std., 1x37,5 Std.
45	Reinigungskräfte	E 1	3	3	3	1x12 Std., 1x22 Std., 1x22,5 Std.
46	Freistellung Personalrat		1	1	1	1x4 Std.



Übersicht zum Stellenplan 2018

Teil A: Aufteilung nach der Verwaltungsgliederung

II. Arbeitnehmerinnen und Arbeitnehmer

Glieder. Nr.	Teilhaushalte, Produktbereiche, Organisationseinheiten	Entgeltgruppen																				Pauschale	Vermerke, Erläuterungen		
		E 12	E 11	E 10	E 9c	E 9b	E 9a	E 8	E 7	E 6	E 5	E 4	E 3	E 2 Ü	E 2	E 1	S 16	S 15	S 13	S 11b	S 9			S 8a	S 4
<b>Geschäftsbereich 1</b>																									
<b>Zentrale Gebäudewirtschaft</b>																									
401	<b>Leitung</b>																								
	VA	1																							
	<b>Liegenschaftswesen</b>																								
	VA						2																		
	VA									1															
	<b>Technische Gebäudewirtschaft</b>																								
	TA		1																						
	TA			1																					
	TA				1																				
	VA										1														
	Hausmeister									3															
	Hausmeister										4														
	GA/Hausmeistergehilfe											6													
	GA/Hausmeistergehilfe												3												
	GA/Hausmeistergehilfe																								
	Raumpflegerinnen													3											
<b>Geschäftsbereich 2</b>																									











**Stellenplan 2018**

**Teil A: Beamte**

Lfd.Nr.	Laufbahngruppen und Amtsbezeichnung	Bes.-Gruppe	Zahl der Stellen im Haushaltsjahr 2018 insgesamt	Zahl der Stellen im Vorjahr			Vermerke, Erläuterungen	
				insgesamt	davon am 30.06.2017 tatsächlich besetzt			
1	2	3	4	5	6 mit Beamten	7 mit Beschäftigten	8 nicht besetzt	9
<b>I. Gemeindeverwaltung</b>								
<b>Beamte auf Zeit</b>								
1	Bürgermeister	B 4	1	1	1			Aufwandsentschädigung
2	Erster Gemeinderat	B 2	1	1	1			Aufwandsentschädigung
<b>Laufbahngruppe 2*</b>								
3	Gemeindeoberamtsrat / Gemeindeverwaltungsrat	A 13	1	1	1			kw 01.04.2018
4	Gemeindeamtsrat	A 12	1	0				
5	Gemeindeamtmann/frau	A 11	2	2	2			
<b>Laufbahngruppe 1**</b>								
6	Gemeindehauptsekretärin	A 8	1	1	1			1x A7; 1x20 Std. bis 03.09.2018
7	Gemeindeobersekretärin	A 7	1	1	1			1x20 Std.
<b>Insgesamt</b>			<b>8</b>	<b>7</b>	<b>7</b>	<b>0</b>	<b>0</b>	

\* erfasst sind Beamtinnen und Beamte i. S. von § 15 Abs. 3 NBesG

\*\* erfasst sind Beamtinnen und Beamte i. S. von § 15 Abs. 2 NBesG

**II. Sondervermögen mit Sonderrechnung, Unternehmen und Einrichtungen**

Aufführung jedes Sondervermögens, Unternehmens und jeder Einrichtung (§ 130 Abs. 1, § 136 Abs. 3 NKG) für sich. Die spaltenweise Aufteilung der Übersicht bleibt unberührt.

entfällt								
----------	--	--	--	--	--	--	--	--



Übersichten zum Stellenplan 2018

Teil A: Aufteilung nach der Verwaltungsgliederung

I. Beamtinnen und Beamte

Gliederungs-Nr.	Teilhaushalte, Produktbereiche, Organisationseinheiten	Beamte auf Zeit		Laufbahngruppe 2*					Laufbahngruppe 1**				Vermerke, Erläuterungen
		B4	B2	A 13	A 12	A 11	A 10	A 9	A 9	A 8	A 7	A 6	
101	<b>Gemeindeorgane</b> Bürgermeister	1											Aufwandsentschädigung
	<b>Stabstelle Wirtschafts- förderung u. Finanzen</b>												
301	<b>Verwaltungsleitung</b> Erster Gemeinderat		1										Aufwandsentschädigung
302	<b>Personal u. Organisation</b> Gemeindeamtman					1							
303	<b>Haushalt u. Finanzen</b> Gemeindeoberamtsrat / Gemeindeverwaltungsrat Gemeindeamtsrat			1									kw. 01.04.2018
	<b>Geschäftsbereich Bürgerdienste</b>												
501	<b>Sozialamt</b> Gemeindehauptsekretärin									1			1x20 Std. bis 03.09.2018; 1xA7
502	<b>Öfftl. Ordnung, Schule, Sport Kultur u. Jugend</b> Gemeindeobersekretärin										1		1x20 Std.
601	<b>Geschäftsbereich Bauen und Verkehr</b> Gemeindeamtfrau						1						

\* erfasst sind Beamtinnen und Beamte i. S. von § 15 Abs. 3 NBesG

\*\* erfasst sind Beamtinnen und Beamte i. S. von § 15 Abs. 2 NBesG

**Stellenplan 2018**

**Anhang: Dienstkräfte in der Ausbildungszeit und informativ beschäftigte Kräfte**

Lfd. Nr.	Bezeichnung	Art des Entgelts	vorgesehen im Haushaltsjahr 2018	beschäftigt im Vorjahr am 01.10.2017	Erläuterungen
1	2	3	4	5	6
1	<b>Verwaltung</b> Verwaltungsfachangestellte/r	Ausbildungsentgelt	6	6	
2	<b>Bäder</b> Fachangestellte/r für Bäderbetriebe	Ausbildungsentgelt	3	3	
3	<b>Kläranlagen</b> Fachkraft für Abwassertechnik	Ausbildungsentgelt	1	0	
	<b>insgesamt</b>		10	9	

Teil B: Übersicht über die Planstellen der Beamtinnen und Beamten, die mit Arbeitnehmerinnen und Arbeitnehmern besetzt sind

Lfd. Nr.	Funktionsbezeichnung	Entgeltgruppe	Bes.Gr. der Planstelle	Lfd. Nr. in Teil A Unterteil I	auf der Stelle geführt		Bemerkungen
					seit	bis voraussichtlich	
1	2	3	4	5	6	7	8
	entfällt						

insgesamt 0 Beschäftigte

## Erläuterungen zum Stellenplan

Die inhaltliche Struktur und Darstellungsweise des Stellenplans für das Haushaltsjahr 2018 orientiert sich im Grundsatz an den Stellenplänen der vorangegangenen Jahre. Sofern Anpassungen erforderlich gewesen sind, liegen diese ausschließlich in tarifrechtlichen und besoldungsrechtlichen Veränderungen begründet.

Dabei fließen in tarifrechtlicher Hinsicht die Ergebnisse der zuletzt geführten Tarifverhandlungen zur neuen Entgeltordnung mit ein (siehe hierzu auch Beschluss des Verwaltungsausschusses vom 26.09.2017, Vorlage-Nr. 2017/157). Verhandlungsergebnis war hierbei ebenso, mit Wirkung vom 1. Januar 2017 die bisherige Entgeltgruppe 9 TVöD in die neuen Entgeltgruppen 9a, 9b und 9c aufzugliedern. Diese „neuen“ Entgeltgruppen sind somit im Stellenplan darzustellen bzw. hierin entsprechend auszuweisen.

Redaktionellen Charakter hingegen hat die novellierte Bezeichnung für das beamtenrechtliche Statusamt der Besoldungsgruppe A 13. Durch Änderung der besoldungsrechtlichen Vorschriften dürfen seit dem 01.01.2017 entsprechende (Neu-) Ämterverleihungen nur noch mit der Grundamtsbezeichnung „Rat“ statt „Oberamtsrat“ versehen werden. Auf die Strukturverhältnisse der Gemeinde Rastede bezogen ist für entsprechend eingerichtete Ämter der Besoldungsgruppe A 13 die Bezeichnung „Gemeindeverwaltungsrat“ statt „Gemeindeoberamtsrat“ vorzusehen.

Sich im Vorjahresvergleich als wesentlich und / oder strukturell darstellende Veränderungen wurden im Stellenplanentwurf 2018 entsprechend berücksichtigt bzw. werden an nachfolgender Stelle im Einzelnen dargestellt. Damit können den Stellenplanübersichten insbesondere solche Veränderungen entnommen werden, die sich aus organisatorisch bedingten Anpassungen von Stellen bzw. Stellenanteilen ergeben haben. Abweichungen vom Stellenplan 2017 erklären sich somit entweder durch die stellenplanmäßige Beordnung bereits getroffener - unterjähriger - personalwirtschaftlicher Entscheidungen / Beschlussfassungen der zuständigen Organe, oder aber durch die Ausweisung zusätzlicher Stellen / Stellenanteile, deren personalwirtschaftlicher Vollzug im Haushaltsjahr 2018 ansteht. Entsprechendes wird an nachstehender Stelle gesondert dargestellt.

## Stellenplan Beamte

### **Fachbereich Haushalt und Finanzen – Gliederungsnummer 303**

Die Fachbereichsleitung wird auf eigenen Wunsch / antragsgemäß zum 01.04.2018 in den Ruhestand treten (siehe Ratsbeschluss vom 20.06.2017, Vorlage-Nr. 2017/092). Neben dieser Entscheidung hat der Rat mit Beschluss vom 11.09.2017 (siehe Vorlage-Nr. 2017/147A) ebenso die Nachfolgebesezung geregelt. Die Beschlusslage sieht vor, den Diensteintritt der Nachfolgebesezung bereits zum 01.01.2018 herbeizuführen, damit ein geordneter Aufgabenübergang zwischen alter und neuer Fachbereichsleitung sichergestellt ist. Für den ausscheidenden Fachbereichsleiter bedeutet dies, dass die bislang für ihn ausgewiesene Planstelle bis zum 31.03.2018 zu erhalten ist und mit einem kw.-Vermerk (=künftig wegfallend) für die Zeit ab dem 01.04.2018 versehen wird. Hingegen wird für den Stellennachfolger, der zurzeit ein Statusamt der Besoldungsgruppe A 11 bekleidet, ein entsprechendes Beförderungsamt bzw. eine entsprechende Planstelle der Besoldungsgruppe A 12 ausgewiesen.



## **Stellenplan Beschäftigte**

### **Geschäftsbereich 2 / Kindergärten Mühlenstraße und Voßbarg – Gliederungsnummer 5011**

Die Gemeinde Rastede beteiligt sich an dem Landesförderprogramm „Quik“ – Qualität in Kindertagesstätten. Grundlage für das Förderprogramm bildet eine vom Land Niedersachsen entwickelte Förderrichtlinie. Nach Maßgabe dieser Richtlinie werden Maßnahmen zur Verbesserung der Qualität in Kindertagesstätten unter Berücksichtigung des Zieles der Integration von Kindern mit Fluchterfahrung gefördert. Hiervon erfasst sind insbesondere zusätzliche personelle Einstellungsmaßnahmen oder auch Arbeitszeitanhebungen von bereits Beschäftigten im Umfang von mindestens einer halben Vollzeitstelle.

Der Personalkostenzuschuss deckt dabei vollumfänglich den Personalkostenmehraufwand ab. Aus Quik heraus können - bezogen auf die örtlichen Verhältnisse der Gemeinde Rastede - zwei befristete Stellen mit einem Gesamtumfang von 1,5 Vollzeiteinheiten gegenfinanziert werden. Gegenwärtig ist eine Teilzeitstelle (Berufsbild: Sozialassistent/in; Arbeitsumfang: 19,5 Wochenstunden) beim Kindergartenstandort Mühlenstraße angesiedelt und eine Vollzeitstelle (Berufsbild: Sozialassistent/in) beim Kindergarten Voßbarg.

### **Geschäftsbereich 2 / Kindergarten Loy – Gliederungsnummer 5011**

Mit Beschluss vom 30.05.2017 (Vorlage-Nr. 2017/065B) hat der Verwaltungsausschuss seine Zustimmung zur Erweiterung des Kindergartens Loy erteilt. Die Erweiterung umfasst die Einrichtung einer neuen Kleingruppe, deren personeller Vollzug die Ausweisung einer entsprechenden pädagogischen Fachkraftstelle (Berufsbild Erzieher/in, Arbeitsumfang: 24 Wochenstunden; Entgeltgruppe: S8a) erfordert.

### **Geschäftsbereich 2 / Kindergarten Feldbreite – Gliederungsnummer 5011**

Mit Beschluss vom 30.05.2017 (Vorlage-Nr. 2017/065B) hat der Verwaltungsausschuss seine Zustimmung zur Einrichtung einer Modulanlage für zwei Kindergarten-Gruppen am Kindergartenstandort Feldbreite erteilt. Der personelle Vollzug erfordert die Ausweisung von vier entsprechenden pädagogischen Fachkraftstellen (Berufsbild Erzieher/in und Sozialassistent/in, Arbeitsumfang: 24 - 29 Wochenstunden; Entgeltgruppe: 2 x S3 und 2 x S8a) erfordert. Hinzu treten zusätzliche Arbeitsstunden für eine Küchenkraft /-hilfe im Umfang von 5 Wochenstunden.

### **Geschäftsbereich 2 / Waldkindergarten an der Mühlenstraße – Gliederungsnummer 5011**

Mit Beschluss vom 30.05.2017 (Vorlage-Nr. 2017/065B) hat der Verwaltungsausschuss seine Zustimmung zur Einrichtung eines eigenständigen Waldkindergartens im Bereich des Schlossparks erteilt. Der personelle Vollzug erfordert die Ausweisung von zwei entsprechenden pädagogischen Fachkraftstellen (Berufsbild Erzieher/in und Sozialassistent/in, Arbeitsumfang: 29 und 34 Wochenstunden; Entgeltgruppe: 1 x S3 und 1 x S9) erfordert.

**Finanzielle Auswirkungen:**

Der Personalkostenansatz für das Haushaltsjahr 2018 berücksichtigt mit Blick auf die bevorstehende Tarifrunde eine allgemeine Tarifsteigerungsrate auf der Kalkulationsgrundlage von 2,0 %. Für den Beamtenbereich ist bereits im Jahr 2017 auf entsprechend gesetzlicher Grundlage geregelt worden, die Gehälter mit Wirkung vom 01.06.2018 um 2,0% zu erhöhen; die Personalkostenansätze erfassen insoweit auch diesen Mehraufwand.

Unter Berücksichtigung der zusätzlichen personellen Aufstockungs- und Einstellungen, die sich nahezu vollumfänglich im Bereich der Kindertagesstätten ergeben, fällt der Personalkostenansatz für das Haushaltsjahr 2018 um ca. 535.000,-- EUR höher aus als für das Haushaltsjahr 2017.