

Rastede
Palais und Nebengebäude
Wirtschaftshof
Torhäuser

Instandsetzung –
Fotodokumentation



Januar 2018



Palais – Hauptgebäude von Westen und Osten
Umfangreiche Restaurierungsmaßnahme hat zuletzt 1984 -1986 stattgefunden



Erdgeschoß Innenraum– sorgfältig restaurierte Räumigkeiten mit großem Potential an Ergänzungen im Bereich der Restauratorarbeiten

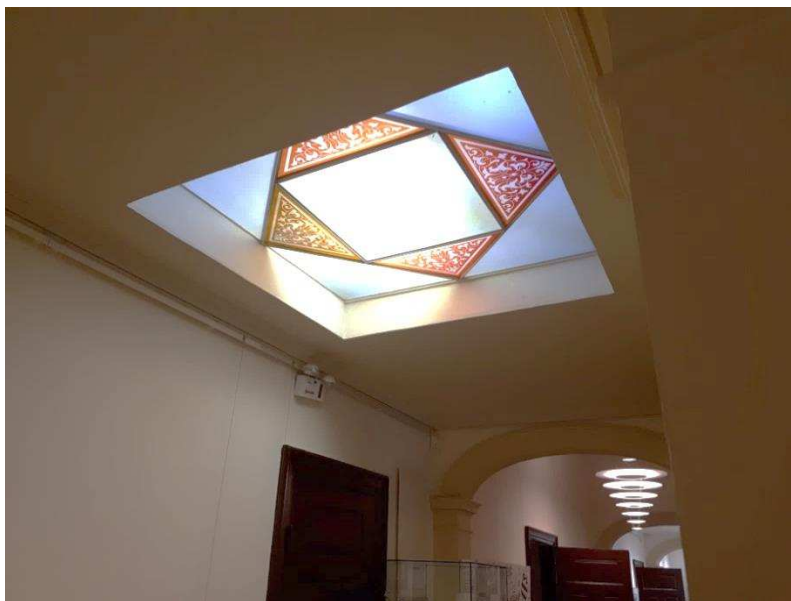
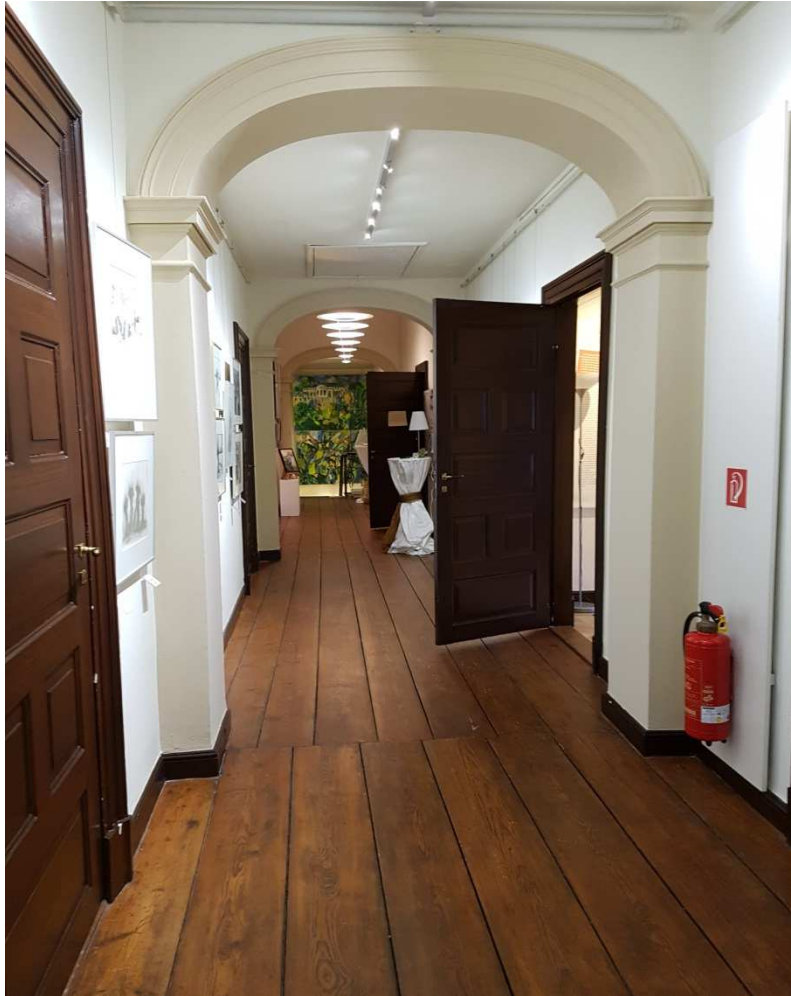

Obergeschoß – Flurbereich und Treppenhaus – Möglichkeiten der Ergänzung des Restaurierungskonzeptes der 80er Jahre



Nebengebäude – der bedeutende Bestandteil des baulichen Komplexes und gleichzeitig die ältesten Gebäude der Anlage

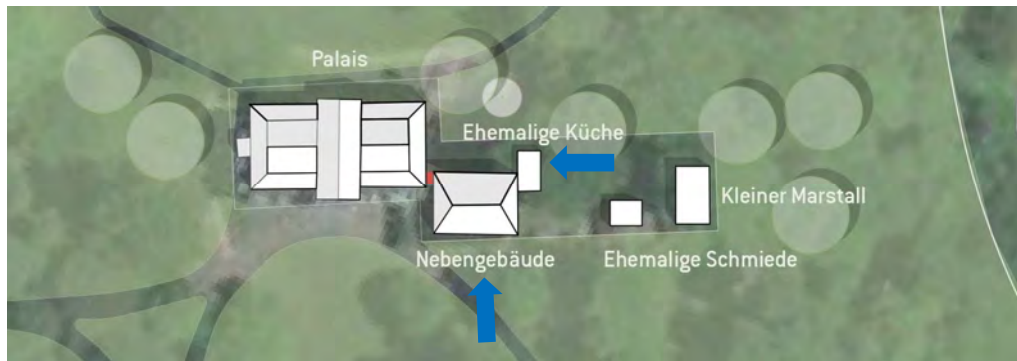

Die ehemalige Küche, ursprünglich mit den gewölbten Kellerräumen des Anbaus verbunden, heute als Lagerraum benutzt.



Zugängigkeit des Anbaus aus den Freiflächen – Südeingang und Wirtschaftseingang auf der Nordseite



Anbau an der Ostseite



Kleiner Marstell und ehemalige Schmiede – Bestandteile des Wirtschaftshofes



Direkter Umfeld des Wirtschaftshofes



Torhäuser von Norden



Haus Nr. 25



Haus Nr. 25



Haus Nr. 21



Haus Nr. 21

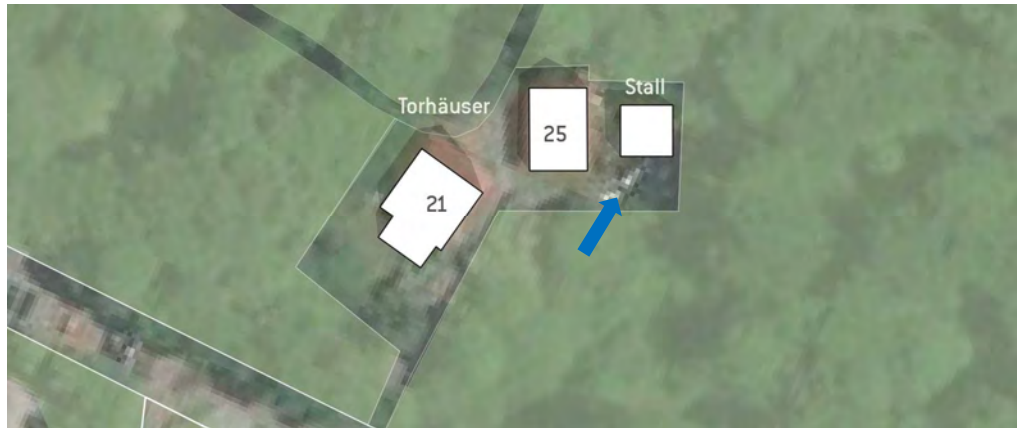

Wirtschaftsgebäude / Stall