



Kultur- und Sportausschuss

19.03.2019











Die Rasteder DNA



**Schlosspark-Areal Rastede -
Instandsetzung, Nutzung, Vermarktung**



Die Beauftragte der Bundesregierung
für Kultur und Medien

GEMEINDE RASTEDE			
Eing. 10. Jan. 2019			
HVB X	FB	STS	GB

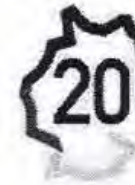

20 JAHRE
IM BUND
MIT DER KULTUR

POSTANSCHRIFT

Die Beauftragte der Bundesregierung für Kultur und Medien, Postfach 170286, 53028 Bonn

An den
Bürgermeister der Gemeinde Rastede
Herrn Dieter von Essen
Sophienstr. 27
26180 Rastede

HAUSANSCHRIFT

Köthener Straße 2
10963 Berlin

POSTANSCHRIFT

Postfach 17 02 86
53028 Bonn

TEL

+49 30 18 681-13647

FAX

+49 30 18 681-53647

E-MAIL

Karin.Sawkowicz@bkm.bund.de

INTERNET

www.kulturstaatsministerin.de

DIENSTSITZ

Bonn

DATUM

7. Januar 2019

AZ

K54-41012/14#86

BETREFF

**Zuschüsse des Bundes für investive Kulturmaßnahmen bei Einrichtungen im Inland
Sanierung des Palais Rastede**

HIER



RZBau

Richtlinien für die Durchführung von Zuwendungsbaumaßnahmen

Verfahrensablauf bei Zuwendungsbaumaßnahmen

Verfahrensschema

Lfd. Nr.	Verfahren (Beteiligte)	Fundstellen
1	Formlose Anfrage (ZE)	VV Nr. 1-3 zu § 44 BHO
2	Vorabstimmung (ZG / kZG)	VV Nr. 14 zu § 44 BHO
3	Koordinierungsgespräch (ZE / ZG / kZG / OTI / FIE / BMF)	§ 24 Abs. 4 BHO VV Nr. 14 ff., 2. 4.2.3 u. 5 zu § 44 BHO Nr. 5 ZBau RBBau L3
4	Beauftragung der FIE (kZG / OTI / FIE)	VV Nr. 6 zu § 44 BHO Nr. 2 ZBau
5	Festlegung des Bedarfs (ZE / ZG / kZG / OTI / FIE / BMF)	§ 24 Abs. 4 BHO
6	Einschaltung Freiberuflich Tätiger (ZE / FBT / FIE)	
7	Aufstellung der Antrags- und Bauunterlagen und Festsetzung der Kostenobergrenze (ZE / ZG / kZG / OTI / FIE / BMF)	§ 24 Abs. 1 u. 4 BHO Nr. 6 ZBau
8	Baufachliche Prüfung und Anerkennung der Antrags- und Bauunterlagen (ZG / kZG / OTI / FIE)	Nrn. 3, 7, 8, 9 ZBau
9	Verwaltungsmäßige Antragsprüfung (ZE / ZG / kZG / OTI / FIE / BMF)	VV Nr. 3 ff. zu § 44 BHO
10	Erteilung der Zuwendungsbescheide (ZG / kZG)	VV Nr. 4, 5 u. 6.2 zu § 44 BHO
11	Beauftragung der BdE (ZE / FBT / BdE)	Nrn. 3, 8, 9 ZBau
12	Mittelanforderung (ZE / BdE)	VV Nr. 7 zu § 44 BHO Nr. 8 ZBau
13	Baurechnung (ZE / BdE)	Nr. 2 NBest-Bau
14	Zwischennachweise (ZE / ZG)	VV Nr. 10 zu § 44 BHO Nr. 6 ANBest-P bzw. Nr. 6 ANBest-GK Nr. 4 NBest-Bau
15	Abweichungen (ZE / ZG / kZG / OTI / BV / BMF)	Nrn. 1, 2, 5 ANBest-P bzw. Nrn. 1, 2, 5 ANBest-GK Nr. 7, 4 ZBau Nr. 1,3 NBest-Bau
16	Fertigstellung der Maßnahme (ZE)	Nr. 1,1 NBest-Bau
17	Aufstellung des Verwendungsnachweises (ZE)	VV Nr. 10 zu § 44 BHO Nr. 6 ff. ANBest-P bzw. Nr. 6 ff. ANBest-GK Nr. 3 NBest-Bau
18	Baufachliche Prüfung des Verwendungsnachweises (BV)	VV Nr. 11 zu § 44 BHO Nr. 9 ZBau
19	Verwaltungsmäßige Prüfung des Verwendungsnachweises (kZG)	VV Nr. 11 zu § 44 BHO Nr. 7 ANBest-P bzw. Nr. 7 ANBest-GK
20	Erteilung des abschließenden Zuwendungsbescheides (ZG)	VV Nr. 6 zu § 44 BHO Nr. 8 ANBest-P bzw. Nr. 8 ANBest-GK

<p>TERMEINE IN RASTEDE</p>	
<p>HEUTE</p>	
<p>BÄDER</p>	
<p>Rasteide</p>	<p>Hilfswahl: 1.43 bis 10 Uhr und 14 bis 21 Uhr, Schulhof, 13</p>
<p>RATHAUS</p>	
<p>Rasteide</p>	<p>Rathaus: 8 bis 12.30 Uhr, Bürgerbüro, Sappanstr. 27, Tel. 04463/9350</p>
<p>TOURISTINFORMATION</p>	
<p>Rasteide</p>	<p>Restaurant Rasteide Grotte 9 bis 10 Uhr, Baumgartenstr. 10</p>
<p>SOZIALE DIENSTE/BERATUNG</p>	
<p>Rasteide</p>	<p>Hospizdienst Ansonne: Beratung und Begleitung Schwerkranker und deren Angehöriger, Tel. 04463/9207333, Palliativzentrum bei 04463/3270088, Ansonne-Hospiz: 24-Stündige Versorgung von Schwerkranken, Tel. 04463/935055</p>
<p>Dak-Gemeinschaft „Rete-Dieche“</p>	<p>11.30 bis 12 Uhr, Sorbenerstr. 2, Aussig vor Lesenswerten im Gedächtnis und Mahnen zum Gedenken Rastede und Wiedelitz: auch die Hochwasserer sind gelitten (12 bis 15 Uhr), Rathausstr. 204</p>
<p>AUSSTELLUNGEN</p>	
<p>Rasteide</p>	<p>Palais Rastede: 11 bis 17 Uhr, Norddeutsche Residenz, von Till Wappler, 01 Februarstr., Lahnstr. 18, Talschloß, Dorn und Frey, Straße, Fährstraße 23</p>
<p>BÜCHEREIEN</p>	
<p>Rasteide</p>	<p>Gemeinschaftsbücherei: 10 Uhr bis 12 Uhr, Oberwägener Straße 250</p>
<p>THEATER</p>	
<p>Dorfchhausen</p>	<p>Dorftrag Dorfchhausen: 20 Uhr, Theaterstudio Theater „Aktion“, Al. Baumstr. 11, Hofmann, Döhrle, Neese, Straße 141</p>
<p>AGUNGEN</p>	
<p>Rasteide</p>	<p>Montagsitz: 7.30 bis 8.15 Uhr, Wochenmarkt, Schulhofstraße</p>
<p>VERANSTALTUNGEN</p>	
<p>Rasteide</p>	<p>Chor-Konzertabend: 17 Uhr, für Chorleiter und Chorleiterinnen, Anmeldung: 01-8708111 unter Tel. 04462/9835510, im Wald am Ortsteil 1</p>
<p>ENTSORGUNG</p>	
<p>Rasteide</p>	<p>Recyclingtag: 14 bis 18 Uhr, Bürgerzentrum, 11</p>
<p>MORGEN</p>	
<p>VERANSTALTUNGEN</p>	
<p>Rasteide</p>	<p>Gedächtnisfeier: 17 bis 18 Uhr, 30-jähriges Bestehen des Kreisarchivarchivars Rasteide, LAE, Hofstr. 33</p>
<p>BÄDER</p>	
<p>Rasteide</p>	<p>Hilfswahl: 8.43 bis 16 Uhr, Schulhof, 13</p>
<p>9ffline: 04463/935055, 04463/935055, www.rastede.de, www.rastede.de</p>	
<p>KONTAKT</p>	
<p>Rasteide</p>	<p>Bürgerbüro, Sappanstr. 27, 04463/935055, 04463/935055, www.rastede.de</p>

1,44 Millionen Euro fürs Palais

FÖRDERUNG Geldregren vom Bund für Instandsetzung und Umgestaltung



National bedeutsames Kulturgut: Die Instandsetzung und Umgestaltung des Palais Rastede wird vom Bund mit 1,44 Millionen Euro gefördert. Das beschränkt am Donnerstag der Haushaltsausschuss des Bundestages.

Das Palais Rastede gilt als national bedeutsames Kulturgut und leidet wichtige Kulturarbeiten für den Ort und die Region. Bis 2022 soll das historische Gebäude saniert und umgestaltet werden.



Ortsleiter SPD-Bundestagsangeordneter Dennis Romde (rechts) besuchte das Palais Rastede im August.

Das Palais Rastede ist ein Nationaldenkmal und ein Kulturdenkmal. Es wurde im Jahr 1862 von Herzog Peter Friedrich Ludwig erworben und 1882 im Sinne des Historismus in sein heutiges Erscheinungsbild versetzt. Seit den 1980er Jahren sind die Planungsarbeiten und der Bauarbeiten der Öffentlichkeit zugänglich. Das Palais beherbergt Ausstellungen seiner zahlreichen Kunst und mit der Geschichte der Region.

Das Palais Rastede ist ein Nationaldenkmal und ein Kulturdenkmal. Es wurde im Jahr 1862 von Herzog Peter Friedrich Ludwig erworben und 1882 im Sinne des Historismus in sein heutiges Erscheinungsbild versetzt. Seit den 1980er Jahren sind die Planungsarbeiten und der Bauarbeiten der Öffentlichkeit zugänglich. Das Palais beherbergt Ausstellungen seiner zahlreichen Kunst und mit der Geschichte der Region.

Geldregren aus Berlin

Das Geldregren aus Berlin sei ein wichtiger Baustein für die Instandsetzung des Palais und decke rund 30 Prozent der geschätzten Kosten ab. Instandsetzung und der Bauarbeiten der Öffentlichkeit zugänglich. Das Palais beherbergt Ausstellungen seiner zahlreichen Kunst und mit der Geschichte der Region.

CDU will zusätzliche Beleuchtung

Einmalig wichtig sei eine optische Beleuchtung an der Einmündung Oberwägener Straße/Brandenburgische Straße. In der Vergangenheit seien die Straßenbeleuchtung sowie an der Einmündung Oberwägener Straße/Brandenburgische Straße verbessert worden. In diesem Zusammenhang sei ein Antrag an die Verwaltung gestellt worden.

Nachdem vor Jahren zwischen Schulstraße und Sandbergstraße eine Straßenbeleuchtung entlang der Oberwägener Straße installiert wurde, sei eine Erweiterung in Richtung Brandeenerstraße aus haushaltsrechtlichen Gründen nicht sofort möglich gewesen. Da während und später in den vergangenen Jahren gewonnen sind, sieht die CDU in diesem Ausmaß eine sinnvolle Möglichkeit, um die Verkehrsicherheit zu verbessern.

Detektivquartett erlebt Abenteuer

Das Detektivquartett der Ex-Lith Kirchen- und Pfarrgruppen ist ein spannendes Abenteuer. Die Teilnehmerinnen sind in drei Teams unterteilt und lösen Rätsel in der Umgebung der Kirche. Das Detektivquartett der Ex-Lith Kirchen- und Pfarrgruppen ist ein spannendes Abenteuer. Die Teilnehmerinnen sind in drei Teams unterteilt und lösen Rätsel in der Umgebung der Kirche.

Kinder turnen fit durch den Winter

Die Kinderturngruppe der Ex-Lith Kirchen- und Pfarrgruppen ist ein spannendes Abenteuer. Die Teilnehmerinnen sind in drei Teams unterteilt und lösen Rätsel in der Umgebung der Kirche. Die Kinderturngruppe der Ex-Lith Kirchen- und Pfarrgruppen ist ein spannendes Abenteuer. Die Teilnehmerinnen sind in drei Teams unterteilt und lösen Rätsel in der Umgebung der Kirche.

Mit Kindern singen und lesen

BÜCHEREI Bilderbuchautorin zu Gast. Zwei Begleiter der letzten Jahres hat sich das Team der Gemeindeführerinnen Rastede dieses Jahr etwas eingetribelt lassen. Das geht es um den kleinen, Erika Weber ist am Montag, 26. November, ab 10 Uhr zu Gast in der Kinderbücherei, Oberwägener Straße 250. Sie sagt und liest mit den Kindern aus ihrem Bilderbuch „Papa liest uns in den Kindergarten“ vor. Der Vortrag beginnt um 10 Uhr im Kindergarten. Das Konzept der Bilderbuchautorin ist die Veranschaulichung der Kinder aus dem Bilderbuch „Papa liest uns in den Kindergarten“ vor. Der Vortrag beginnt um 10 Uhr im Kindergarten.

Straßensanierung: Mittel aufstocken

HAUSHALT Antrag der Gruppe SPD/ÜWG. Die Gruppe SPD/ÜWG hat den Gemeinderat Rastede um mehr Geld für die Sanierung kaputter Straßen. Für das Deckungsprogramm 2019 sollten insgesamt 200.000 Euro eingepreist werden. 2019 Euro mehr als bislang von der Verwaltung vorgeschlagen. Für die folgenden Jahre sollte eine jährliche Anstiegsrate von jeweils zwei Prozent berücksichtigt werden. Die Gruppe SPD/ÜWG hat den Gemeinderat Rastede um mehr Geld für die Sanierung kaputter Straßen. Für das Deckungsprogramm 2019 sollten insgesamt 200.000 Euro eingepreist werden. 2019 Euro mehr als bislang von der Verwaltung vorgeschlagen. Für die folgenden Jahre sollte eine jährliche Anstiegsrate von jeweils zwei Prozent berücksichtigt werden.

NACHLESER
Nikolaus Friedrich
Rastede - Der Vater des letzten Großherzogs war Nikolaus Friedrich von Rastede. Nikolaus Friedrich von Rastede war ein Mitglied der Rastede-Familie. Nikolaus Friedrich von Rastede war ein Mitglied der Rastede-Familie.



Palais Rastede – von heute nach morgen



„Wenn Menschen aktiv an kulturellen Einrichtungen partizipieren können, werden diese Orte zentral für das kulturelle Leben und die Gemeinschaft.“

Nina Simon, Santa Cruz Museum of Art and History

Bauliche und architektonische Rahmenbedingungen: Palaisensembles



„Ich halte Architektur, weil sie ihrer Natur nach ein kollektives Phänomen ist, für etwas vom kulturellen Leben und von der Gesellschaft Untrennbares.“

Aldo Rossi, Architekt und Architekthistoriker

Zielsetzung des neuen Palais: zwischen Präsentation und Partizipation



„Orte wie das Palais besitzen die Fähigkeit, künftig zentrale Orte gesellschaftlichen Bewusstseins zu werden. Dass daran ein Bedarf besteht ist mehr als offensichtlich.“

Friedrich Scheele

Zielsetzung des neuen Palais: zwischen Präsentation und Partizipation



„Die künftige Ausstellung zum Englischen Landschaftsgarten im Obergeschoss des Palais ist eine Herausforderung in der Suche, einen Dialog zu gestalten zwischen Vergangenheit und Geschichte mit Aktualität durch das Auge des Künstlers.“

Friedrich Scheele

Ein Haus für alle: das Palais Rastede öffnet sich



Ein Haus für alle: das Palais Rastede öffnet sich



„Auch diesmal setzt der KKR auf handverlesene Auftritte und ungewöhnliche Veranstaltungen, z.B. die erfolgreiche Soirée-Reihe - im Palais.“

*PALAIS RASTEDE
Bäume von Portikus*

Hartmut Jacob,
2. Vorsitzender KKR

Ein Haus für alle: das Palais Rastede öffnet sich



„Wir freuen uns über die Initiative (Entwicklung des Palaisensembles) und sehen sie als Impuls und Unterstützung für unsere Arbeit. Wir werden mit unseren Kräften mitarbeiten, das Palaisensemble noch schöner zu machen.“

Bernd Meyer,
Vorsitzender KKR

Variante 1: Ideen – Entwürfe - Zukunftsvisionen

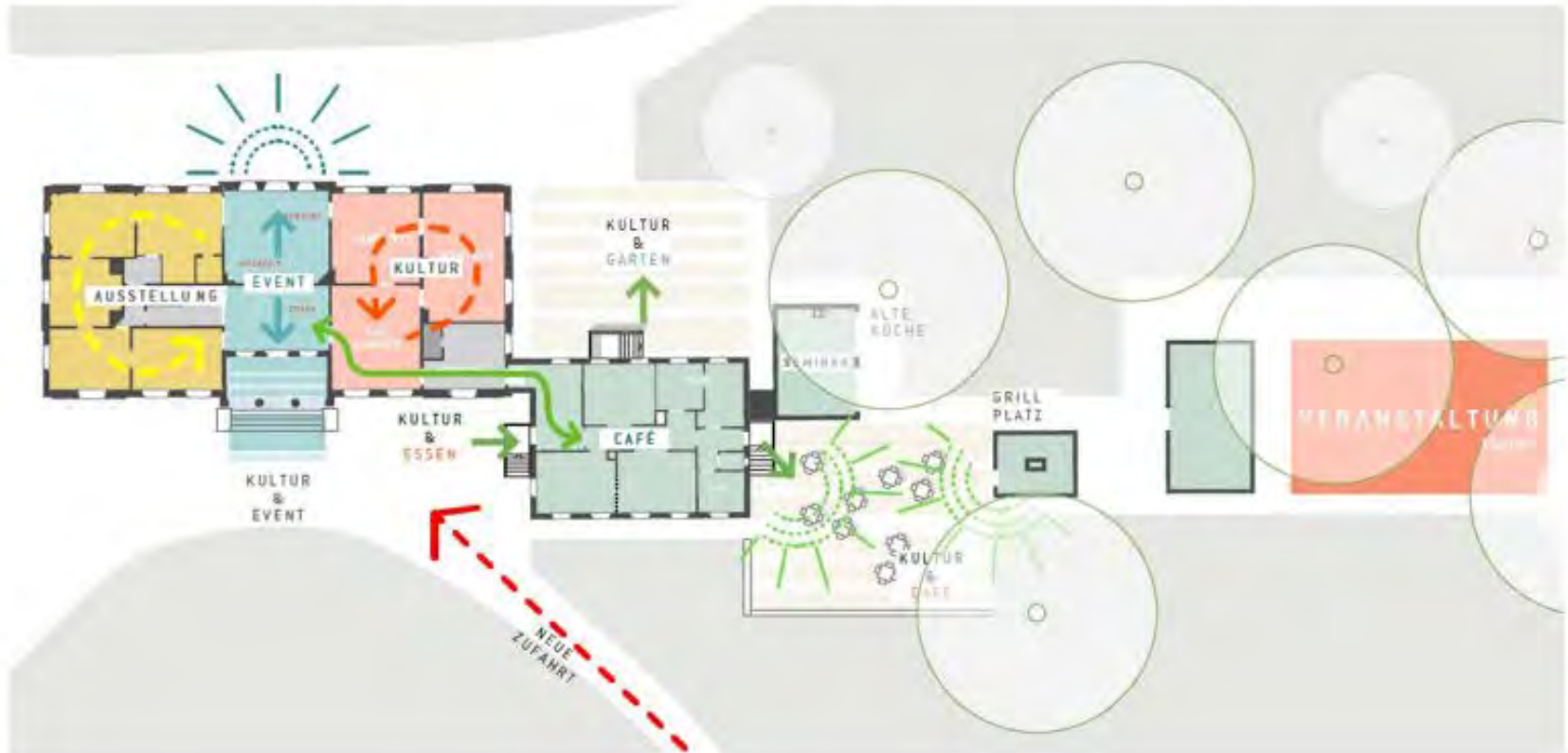

Variante 1: Ideen – Entwürfe - Zukunftsvisionen



GRUNDRISS
M 1:250

Variante 01

- Veranstaltungssaal in Verlängerung der alten Nebengebäude
- + freie Veranstaltungsfläche > Größe nicht begrenzt
- städtebauliche Ergänzung der denkmalgeschützten Nebengebäude
- keine direkte Anbindung an Bestandsbauten / Nutzungen
- Kollision mit Schützwerten Baumbestand an dieser Stelle

Variante 1: Ideen – Entwürfe - Zukunftsvisionen



Variante 1: Ideen – Entwürfe - Zukunftsvisionen



Palaisgarten - Nutzungskonzept



„Das gesamte Areal des Palaisgartens ist nach §3,3 des Nds. Denkmalschutzgesetzes als Kulturdenkmal geschützt. Diese Schutzausweisung ist ein grundsätzliches Indiz für dessen Qualität.“

Andreas von Hoeren,
Dipl. Ing. Grün- und Landschaftsplanung

Palaisgarten, Maßnahmen | LEADER



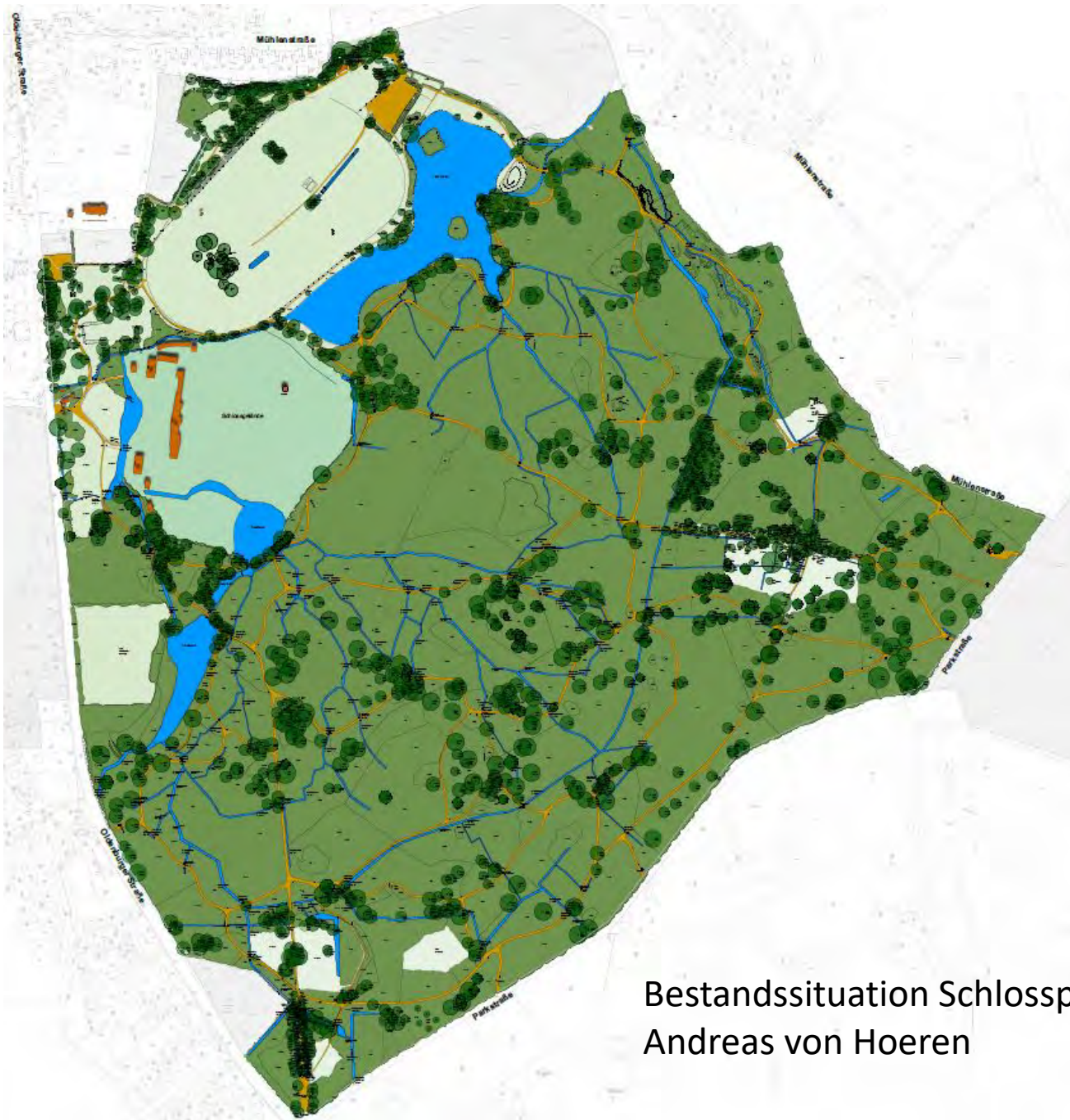

Bestandssituation Schlosspark 2018,
Andreas von Hoeren

Neue, ungewöhnliche temporäre Inszenierungen





Periodische Öffentliche Schlossbesichtigungen

