



| KUNST | KULTUR | RASTEDE |

Jahresbericht 2018 des Kunst- und Kulturkreises Rastede e. V.

19. November 2019

Rathaus Rastede

Vertragliche Situation



- Seit 2013:
 - Mietvertrag zum Palais
 - Zusage über Zuschuss zur Kulturarbeit.
- Dezember 2017: Kündigung des Mietvertrages durch den KKR zum 1. 3. 2018. Grund: Mangelnde Fähigkeit zur Verkehrswegesicherung in und um den Palaisgarten. Der Verein möchte nicht in der Haftung bei Unfällen stehen.
- 1. 1. 2018 : Die Gemeinde wird Eigentümerin des Palais.
- 1. 4. 2018 : Unser Gärtner wird Hausmeister der Gemeinde.

Vertragliche Situation



- Neuer Vertrag im Juli 2018.
- Merkmale:
 - Kein Mietvertrag, sondern ein Nutzungsvertrag.
 - Die Gemeinde übernimmt mehr Verantwortung: Verkehrswegesicherung, Baumkontrolle, Winterdienst, Energieversorgung u. a.
 - Die Zusammenarbeit ist neu bestimmt: Instandhaltung, Gartenpflege, Alarmanlage, ...)
- Der Zuschuss zur Kulturarbeit wird weiter gewährt.
- Der KKR behält das Hausrecht im Palais.
- Fazit: Die Kontinuität ist gewahrt.

Beschaffungen - Licht im Palais



| KUNST | KULTUR | RASTEDE |

- 9 Räume im Erdgeschoss und der Klassizismusraum im Obergeschoss mit moderner LED-Technik ausgestattet.
- Kosten € 60 000.
- Förderung durch Land und Gemeinde.



Baumspenden und Pflanzaktionen im Palaisgarten



| KUNST | KULTUR | RASTEDE |

Kooperation mit dem Freundeskreis Schloßpark

17. Februar und 24. November



Personelle Veränderungen



- Frau Lottmann ab 1. 1. 2019 verantwortlich für Öffentlichkeitsarbeit und Palaisbetrieb

-Neue Formate-



- **Literaturkreis**
- **Kunstwerkstatt**
 - Sehr vielfältiges Programm.
 - Für Erwachsene, Kinder und Jugendliche.
 - Raum im Obergeschoss eingerichtet.
- **Vorträge im Palais**
 - 6 mal im Jahr, Mittwochs, 19.00 Uhr.
 - Themengebiete: Kulturgeschichte, Kunst, Literatur, Populäres, Garten, Musik u. a.

Vorträge 2018



| KUNST | KULTUR | RASTEDE |



Referent	Thema	Datum
Dirk Meyer	Von der Maikäfersuppe und Gurkenbowle	5.9.2018
Prof. Dr. Gerd Steinwascher	Die November-Revolution im Land Oldenburg	17.10.2018
Prof. Dr. Antje Sander	Englische Landschaft für Frieslands Bürger, 200 Jahre Schlosspark Jever	7.11.2018
Dr. Claudia Thoben	Cäcilie, Großherzogin von Oldenburg Mitwirkung am Ostfriesischen Frauenkalender in Zusammenarbeit mit der Gleichstellungsbeauftragten der Gemeinde Rastede, Frau Anke Wilken	25.11.2019

Ausstellungen 2018



| KUNST | KULTUR | RASTEDE |

Jochen Kusber und Schawan **Zeichnungen**

6. Januar bis 4. März 2018

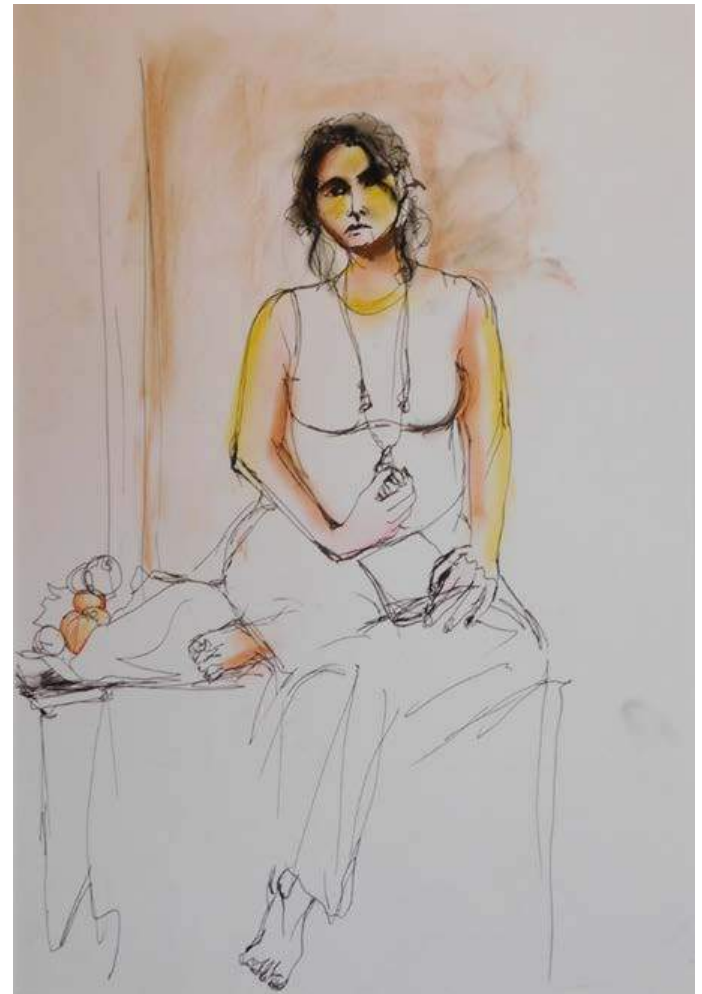

Ausstellungen 2018



| KUNST | KULTUR | RASTEDE |

*Ulrike Gölner, Klaus Hack, Reinhard Osiander,
Ilka Rautenstrauch und Lothar Seruset*

vom Holz

11. März bis 21. Mai 2018



Ausstellungen 2018



| KUNST | KULTUR | RASTEDE |

Anka Kröhnke **Collagen - Montagen**

3. Juni - 22. Juli 2018



Ausstellungen 2018



| KUNST | KULTUR | RASTEDE |

*Ulrik Happy
Dannenberg*
**„believe in
Miracles“**

5. August bis
30. September 2018



Ausstellungen 2018



| KUNST | KULTUR | RASTEDE |

*Till Warwas,
Ulf Petermann,
Lars Möller,
Tobias Duwe,
Frank Suplie*

Norddeutsche Realisten

14. Oktober - 9. Dezember
2018



Datum	Thema	Leitung
18. 3.	Familiennachmittag: Wir marmorieren Ostereier!	Team
19. 3.	Ostertöpferwerkstatt	Dorothee Mürmann
13. 4.	Fantasiewesen	Birgit Fruhner
13. 5.	Eine Reise zum persönlichen Krafttier	Meike Becker- Khalfaoi
16. 6.	Collagen nach Anregung der Ausstellung.	Birgit Fruhner
25. 8.	Lollies aus Pappe	Birgit Fruhner
1. 9.	Schmuck entwerfen und gestalten	Maria-Anna Nordiek.
22. 9.	Malen zum Element Feuer	Meike Becker
27. 10.	Künstlerbücher	Ahlich von Ohlen
3. 11.	Stilleben	Birgit Fruhner
18. 11.	Töpferkurs	Dorothee Mürmann
25. 11.	Familien-Kunstwerkstatt	Team

Fahrten 2018



| KUNST | KULTUR | RASTEDE |

- Mai:
 - **Niederländische Malerei des goldenen Zeitalters,**
Kunsthalle Bremen
- Juni:
 - Tagesfahrt nach **Hildesheim**
- August:
 - **Bossard,** Jesteburg und Kunsthaus,
- November:
 - **Hans Christian Andersen,** Poet mit Feder und Schere, Kunsthalle Bremen.

Tag des offenen Denkmals



| KUNST | KULTUR | RASTEDE |

So. 9. September 2018
Tag des offenen Denkmals



Freier Eintritt ins Palais!

Führungen
11.15 Uhr und 12.30 Uhr
Weitere Aktionen und Infos unter
www.palais-rastede.de



Angebote für Kinder



| KUNST | KULTUR | RASTEDE |

Ferienpass Lichternacht



Veranstaltungen 2018



| KUNST | KULTUR | RASTEDE |

Salonorchester Münster **10. Neujahrskonzert**

12. und 13. Januar 2018



Nov-19

Veranstaltungen 2018



| KUNST | KULTUR | RASTEDE |

*CHRISTIAN
BLEIMING*
**Piano-Blues &
Boogie-
Woogie**

2. Februar 2018



Bericht des Vorstandes Veranstaltungen 2018



| KUNST | KULTUR | RASTEDE |

Gitarrenduo

*„Canciones
Españolas“*

**„Don Quijote
von der
Mancha“**

**Musikalisch-
theatralische**

Lesung

4. März 2018



Veranstaltungen 2018



| KUNST | KULTUR | RASTEDE |

Masha Potempa

Rauchschwalben am Horizont Von Heimweh, Fernweh und all den bunten Zwischentönen

15. April 2018

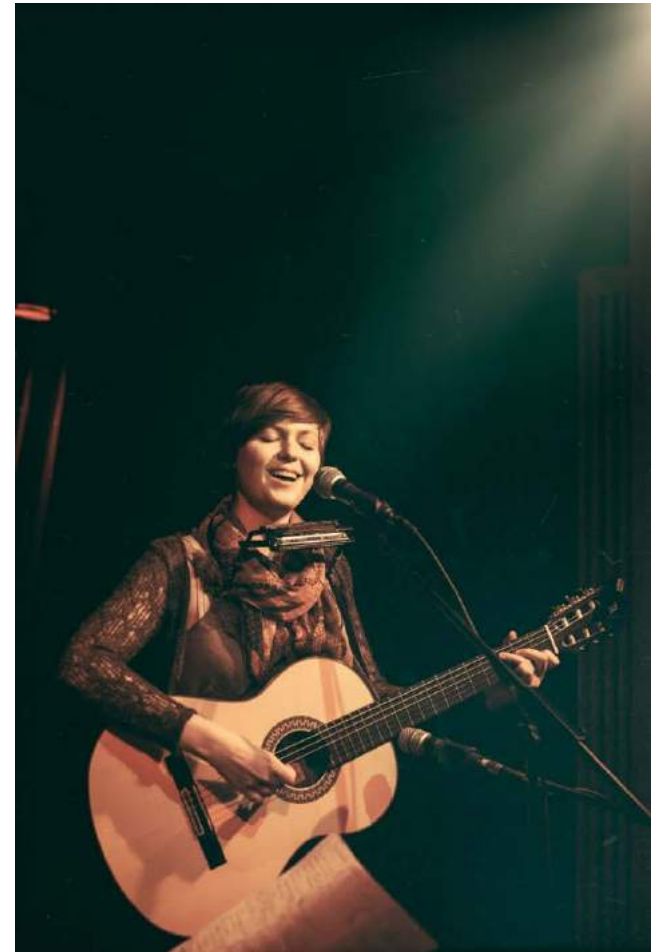

Veranstaltungen 2018



| KUNST | KULTUR | RASTEDE |

HOT ASPHALT **Irish Folk Trio aus Hamburg**

26. Mai 2018



Veranstaltungen 2018



| KUNST | KULTUR | RASTEDE |

Klatschmohn **Das Thüringer Damen-Salontrio der besonderen Art**

19. August 2018



Veranstaltungen 2018



| KUNST | KULTUR | RASTEDE |

Sixty1strings

Konzert

30. September 2018



Veranstaltungen 2018



| KUNST | KULTUR | RASTEDE |

Achim Amme
Rotkäppchen & Co
**„Für Erwachsene
sowieso“ (Märchen
Parodien)**

19. Oktober 2018

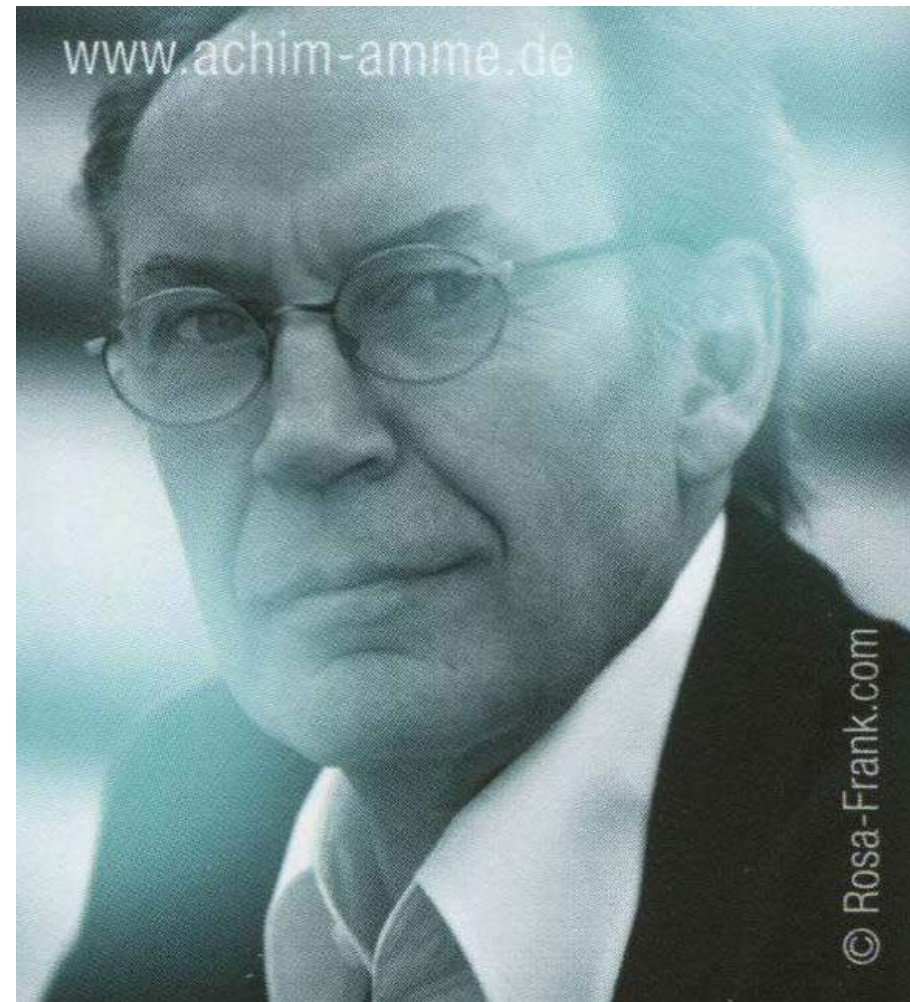

Veranstaltungen 2018



| KUNST | KULTUR | RASTEDE |

Anna Magdalena Bössen
**„Jetzt sind mal die
DICHTER DRAN“ –
Kabarettistische
Vortragsshow**

18. November 2018

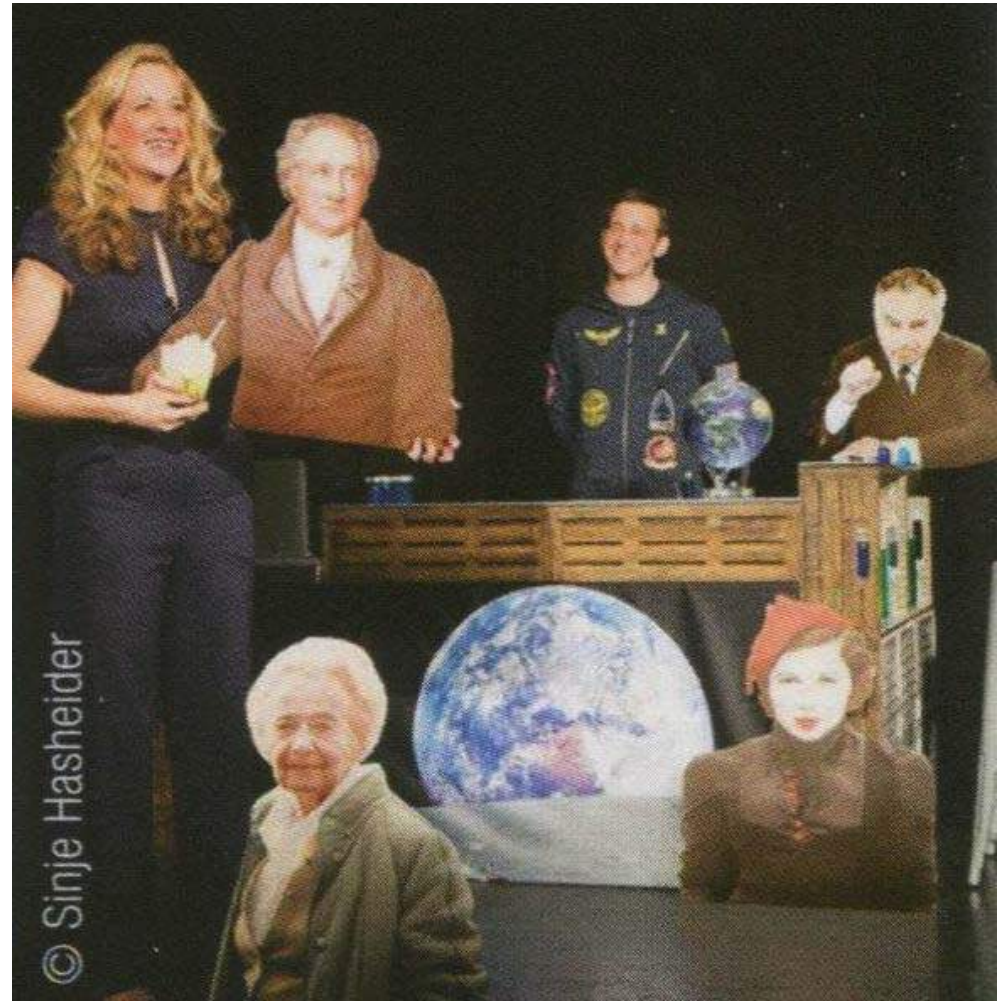

Veranstaltungen 2018



| KUNST | KULTUR | RASTEDE |

*Anka Reinke-
Thomsen und
Martin Meyer*

Eine weihnachtliche Reise um die Welt

9. Dezember 2018



Ausblick 2019

Ausstellungen



| KUNST | KULTUR | RASTEDE |

Spiel mit Licht und Schatten

*Moderne,
handgewebte
Damaste der
Damastwebergilde*

20. Januar bis 24. März 2019



Ausblick 2019 Ausstellungen



| KUNST | KULTUR | RASTEDE |

Landschaft 2.0

*Eine Ausstellung
von Arbeiten des
Wahlpflichtfaches
Kunst der KGS
Rastede*

16. Januar bis 17. Februar 2019

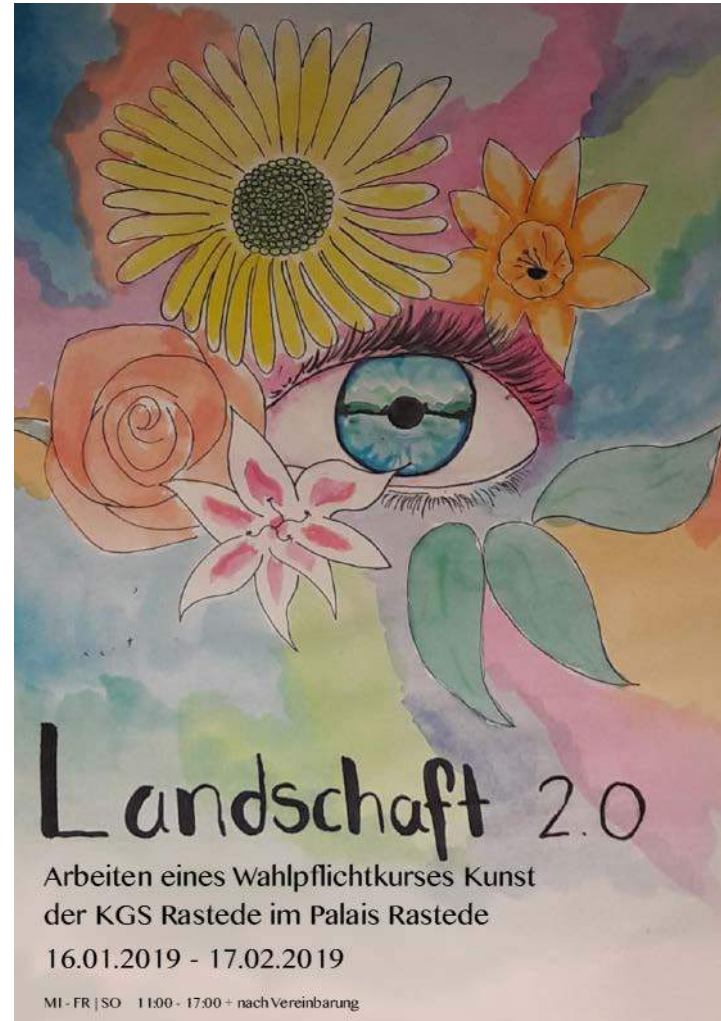

Ausblick 2019 Ausstellungen



| KUNST | KULTUR | RASTEDE |

Klaus Beilstein

Gezeichnetes – Vom Loch Ness zum Ellernteich

31. März bis 19. Mai 2019



Ausblick 2019 Ausstellungen



| KUNST | KULTUR | RASTEDE |

Kunstpreis & Jugendkunstpreis der Gemeinde Rastede

„ Die Nacht“

23. Juni bis 1. September 2019

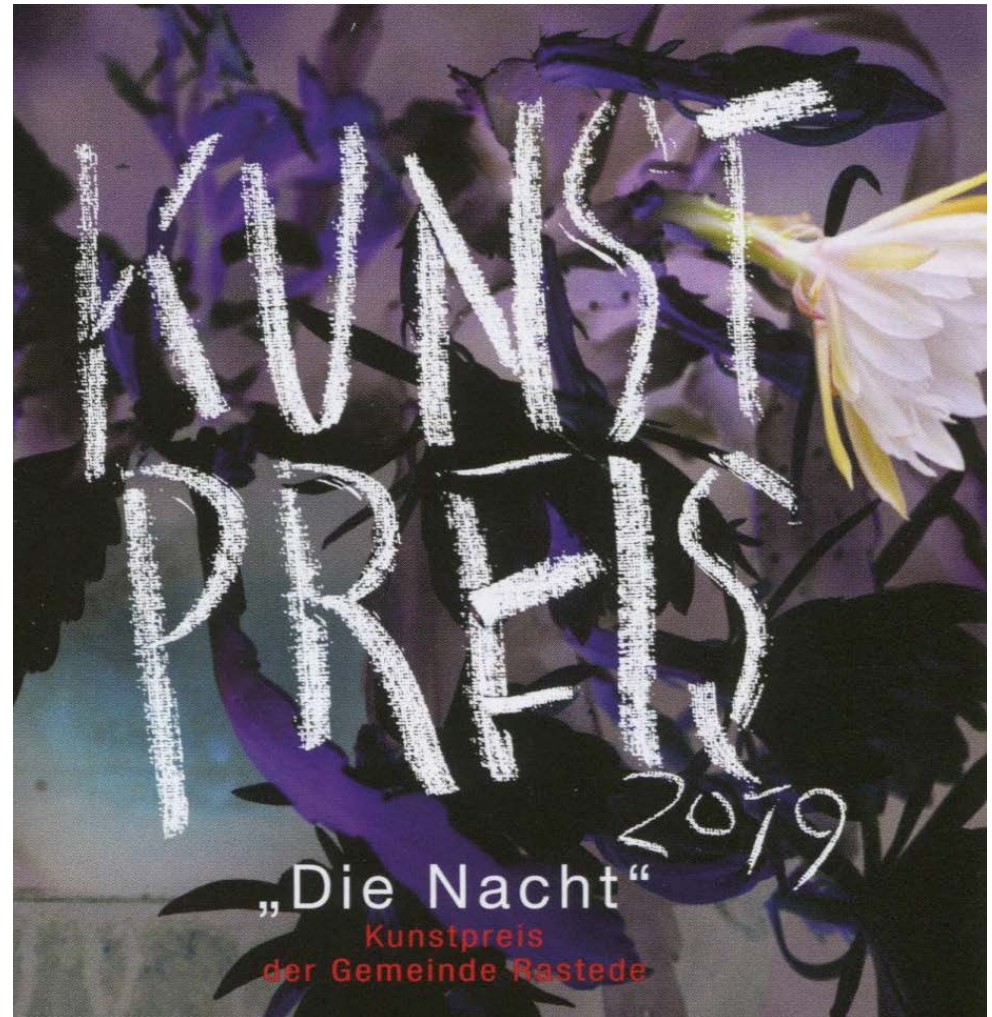

Ausblick 2019 Ausstellungen



| KUNST | KULTUR | RASTEDE |

Künstlerinnen im Oldenburger Land **Malerei – Grafik - Plastik**

15. September bis 8. Dezember 2019

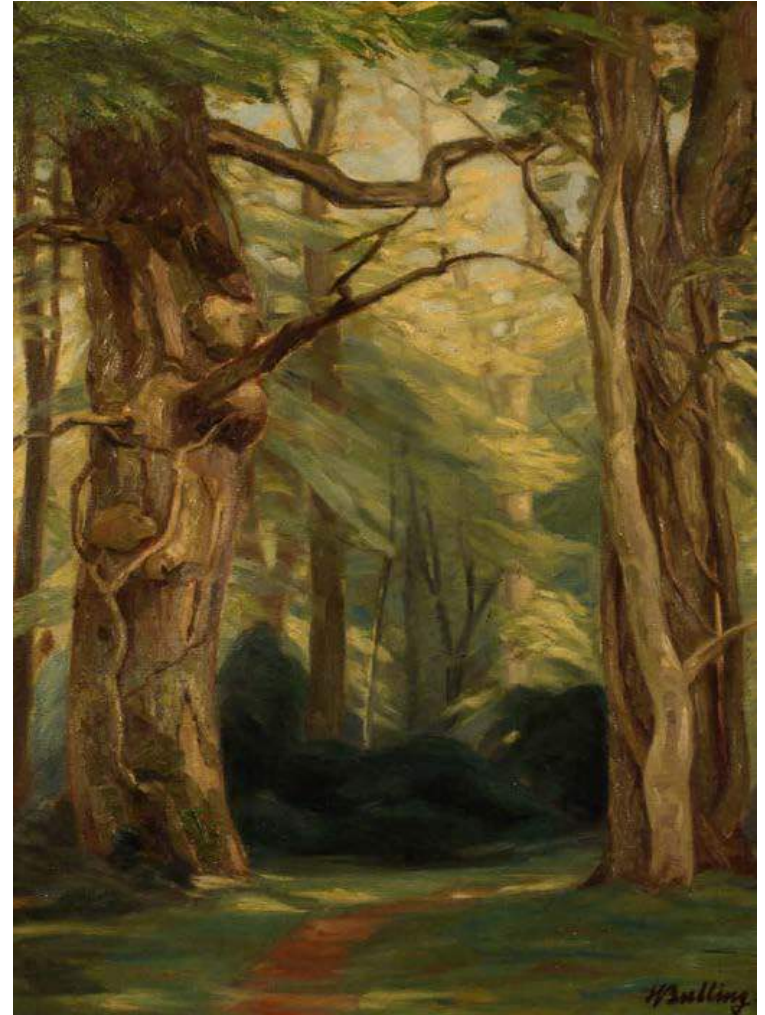

Ausblick 2019



| KUNST | KULTUR | RASTEDE |



Datum	Thema	Leitung
27.1	Töpferkurs	Dorothee Mürmann
2.2.	„Mein persönliches Bühnenbild“, Collagen	Meike Becker-Kkalfaoi
9.2.	„Drunter und drüber“, Gewebtes Bild	Birgit Fruhner
16.2.	Musterhafte Entwürfe	Birgit Fruhner
9.3.	„Das bin ich“, Portraitmalerei	Meike Becker-Khalfaoui
24.3.	Wir malen Ostereier	Team
30.3.	Gesichter und Figuren	Birgit Fruhner
11.4.	Körperbilder und 3D-Objekte	Meike Becker-Khalfaoui
18.5.	Gesichter zeichnen	Birgit Fruhner

Ausblick 2019



| KUNST | KULTUR | RASTEDE |



Referent	Thema	Datum
Dr. Tim Unger	Luther heute	31.1.2019
Margarethe Pauly	Die „kleine“ Schwester der Königin Friederike Herzogin von Oldenburg Baronin von Washington – eine Spurensuche	20.3.2019
Bernhard Rothlübbers- Tholen	Zur Architekturgeschichte in Rastede	22.5.2019

Ausblick 2019



Ein gemütlicher Nachmittag bei Tee und Kluntjes:

„At wi noch den Großherzog harn.“

... und andere Geschichten von Land und Leuten
von Louise Uhlhorn

Lesung mit Sylvia Meining und Anne Kühn

Sonntag, 29. September 2019, 15.00 Uhr

Ausblick 2019

Veranstaltungen

Bremer Salonorchester

11. Neujahrskonzert

4. und 5. Januar 2019



| KUNST | KULTUR | RASTEDE |

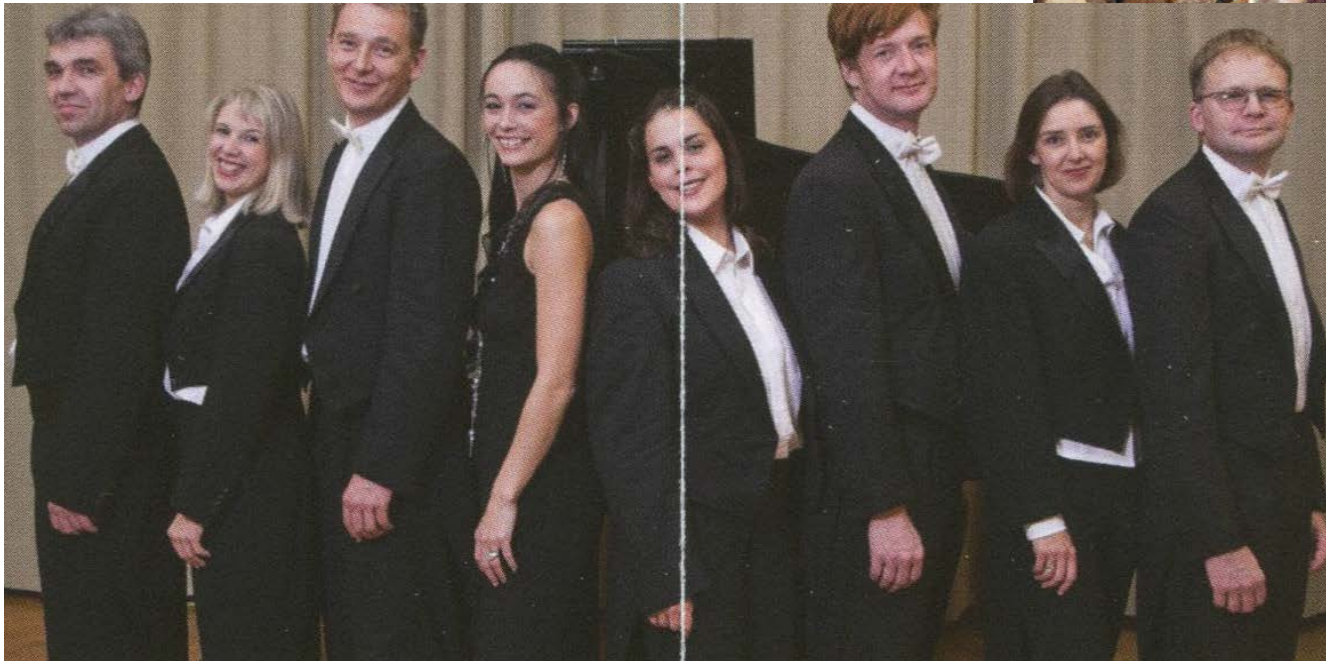

Ausblick 2019

Veranstaltungen



| KUNST | KULTUR | RASTEDE |

Carsten Langner

Von Wegen - Konzert

9. Februar 2019



Ausblick 2019

Veranstaltungen



| KUNST | KULTUR | RASTEDE |

Reisebericht von *Maik Günter* **Mit dem Käfer um die Ostsee**

23. März 2019



Ausblick 2019

Veranstaltungen



*Klavier Kabarett mit
Johannes Kirchberg*

**Wie früher, nur
besser**

14. April 2019



Ausblick 2019

Veranstaltungen



| KUNST | KULTUR | RASTEDE |

Axel Zwingenberger

„Live“

16. Mai 2019



Kontierung Jahresabschluss		Erläuterung KKR	Zuordnung	2018 Ist)*	2019 Plan	Kommentar	2020 Plan
Einnahmen	Zuschuss Gemeinde Palais	Palaisbetrieb	Palais	114.868 €	110.654 €	Mittelbedarf	115.050 €
	Zuschuss Gemeinde Ausstellungen	Ausstellungsbetrieb	Verein	7.000 €	7.000 €		7.000 €
	Grundstückserträge	Hochzeiten, Vermietungen, Theater Orlando	Palais	8.665 €	7.200 €	2019: ohne Theater Orlando Wintersaison 2018/19, 2020: Theater Orlando nur im Frühjahr	5.000 €
Summe Einnahmen				130.533 €	124.854 €		127.050 €
		Ausstellungsbetrieb	Verein	- 7.000 €	- 7.000 €		- 7.000 €
Personalaufwand	Löhne und Gehälter		Palais	- 87.305 €	- 81.564 €	2018: Berücksichtigung Urlaubsansprüche, 2020: Palaisleitung , 1 Stelle 12 h/Woche, +2,5 %, 1 Stelle geringfügige Beschäftigung	- 87.850 €
	Sonstige Abgaben ...	Berufsgenossenschaft	Palais	- 209 €	- 190 €		- 200 €
Abschreibungen		Anschaffungen Geräte	Palais	- 6.445 €	- 4.000 €	Abschreibungen werden duch Steuerberatung gerechnet.	- 5.000 €
Sonstige betrieb-liche Aufwendungen	Raumkosten	Pacht Palais	Palais	- €	- €		- €
		Nebenkosten Palais	Palais	- 5 €	- €		- €
		Gas und Strom	Palais	- 8.405 €	- 9.500 €	Stromanteil 2018 € 2900,-, kann 2019 entfallen.	- 6.000 €
		Instandhaltung Gebäude	Palais	- 1.393 €	- 3.000 €	2018: Einbau LED-Licht aus anderen Zuschüssen	- 1.500 €
		Kosten Palaisgarten	Palais	- 4.910 €	- 5.800 €	2018: Klinkerwegereparatur	- 5.000 €
		Reinigung	Palais	- 3.168 €	- 3.500 €		- 3.500 €
		Gebäudesich. u. - wartung	Palais	- 1.730 €	- 2.500 €		- 2.500 €
	Versicherungen, Beiträge und Abgaben	Versicherungen	Palais	- 1.478 €	- 900 €		- 1.500 €
		Beiträge	Palais	- 300 €	- €	2019: Übernimmt Verein	
	Reparaturen und Instandhaltungen	Reparaturen, Kleinmaterial	Palais	- 957 €	- 1.500 €		- 1.000 €
	Sonstige Kosten	Homepage, Druckschriften Palais, Beschilderungen	Palais	- 1.014 €	- 1.000 €		- 1.000 €
Finanzabwicklung, Rechts- und Beratungskosten, Bürobedarf u. a.		Palais	- 6.033 €	- 4.400 €		- 5.000 €	
Summe Ausgaben				- 130.352 €	- 124.854 €		- 127.050 €

*)Zahlen aus den Jahresabschluss, Steuerberatung Finkeisen & Partner, Rastede