

PLANUNG Gruppe mp Bismarckstr. 10 42699 Solingen Telefon: 0212 9252-10 Fax: 0212 9252-11 E-Mail: info@gruppe-m-p.de www.gruppe-m-p.de	PROJEKT: R_098 - KGS - Schließung 2021 BAUCR.: Wilhelmsstraße 5, 26180 Rastede PLANNUMMER: Grundriss EG ZEICHN.-NR.:	
	NDEK: VORABZUG! BAUFHR:	MAßSTAB: 1:100 GEA:
	GEF:	DATUM:
	GZ:	DATUM:

KGS

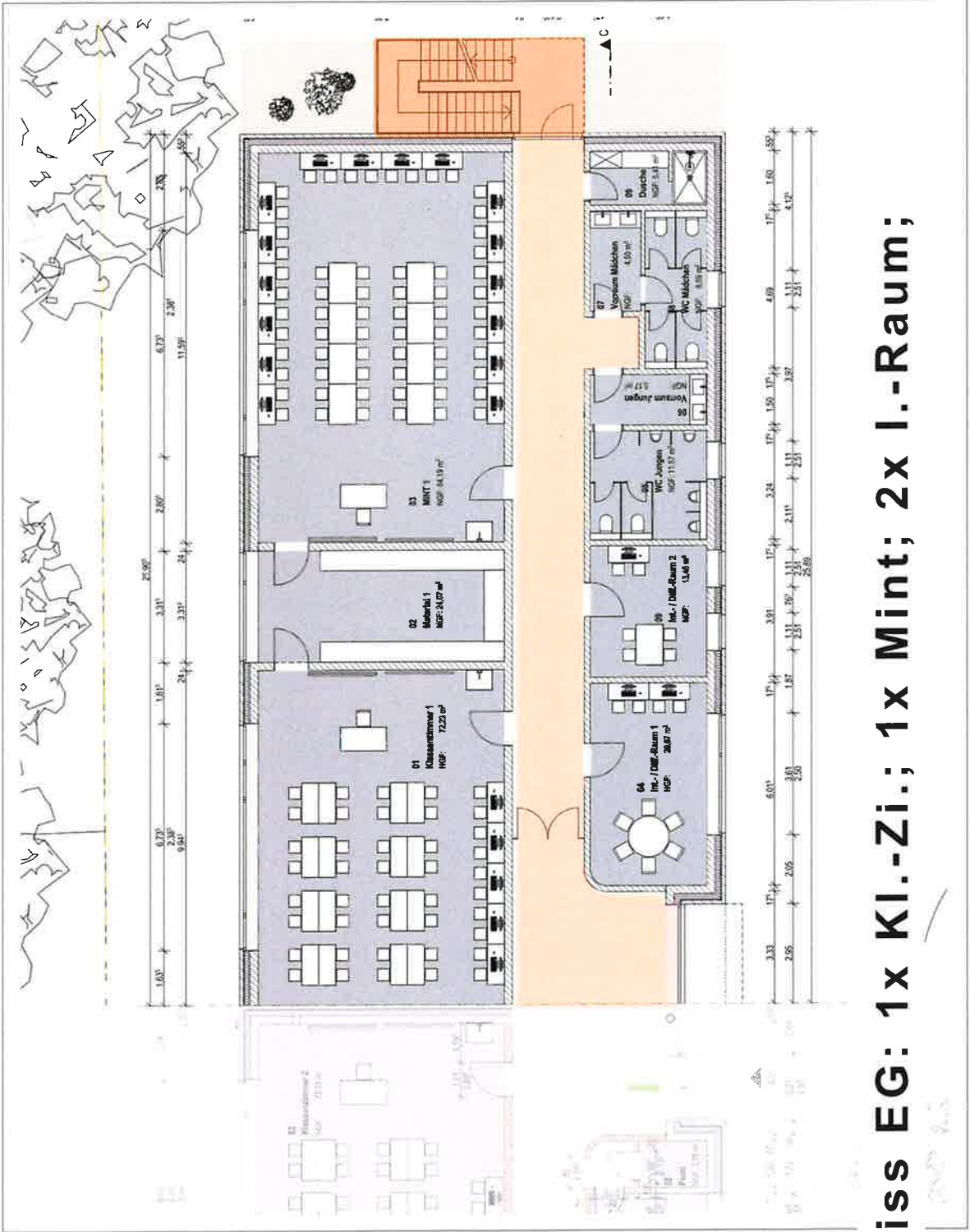

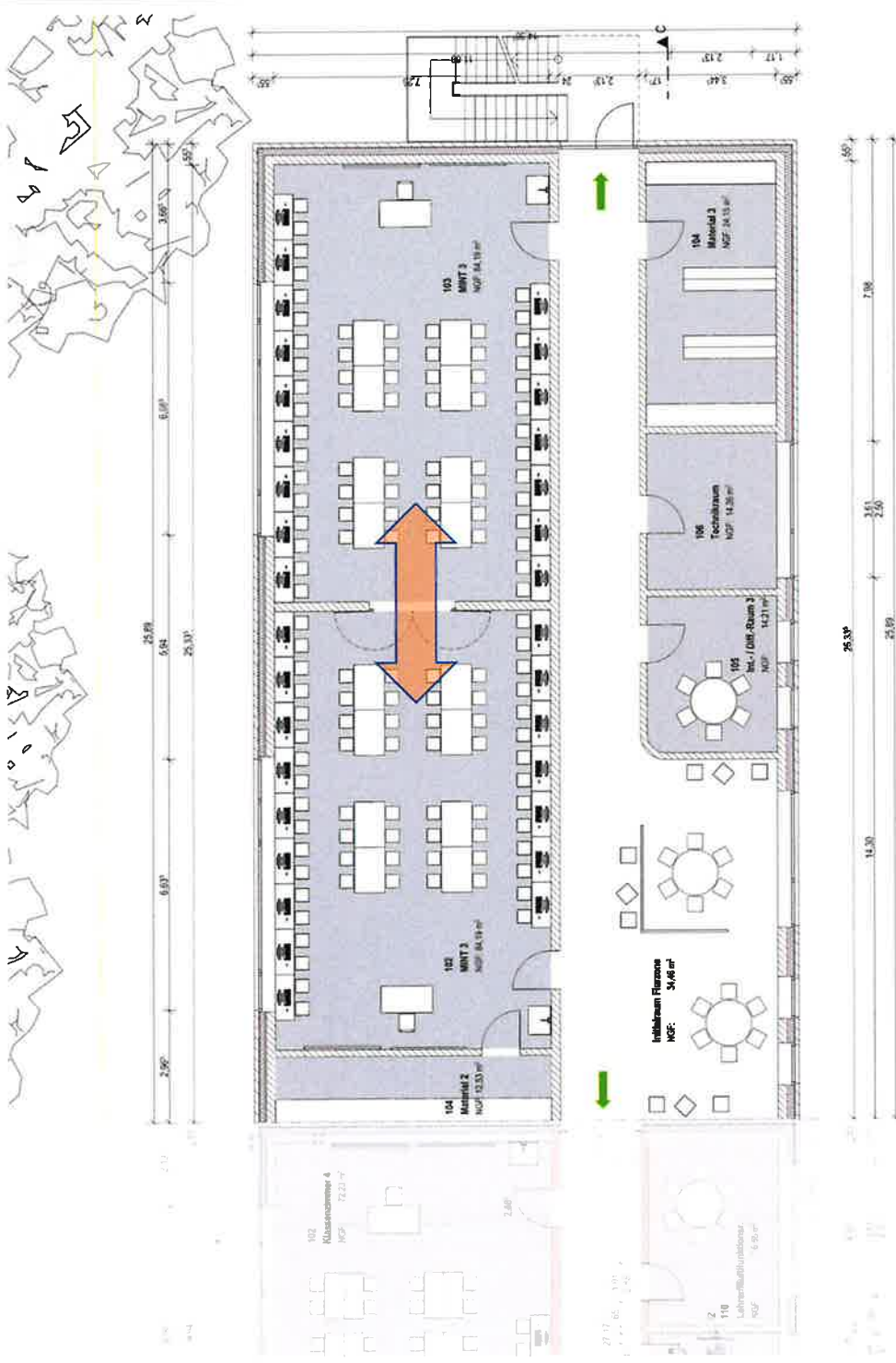

Grundriss OG: 2x Mint koppelbar; 1x I-Raum; T-Raum

Grundriss 2. OG: 1x Mint; 1x Mint-Labor; 1x Admin.

