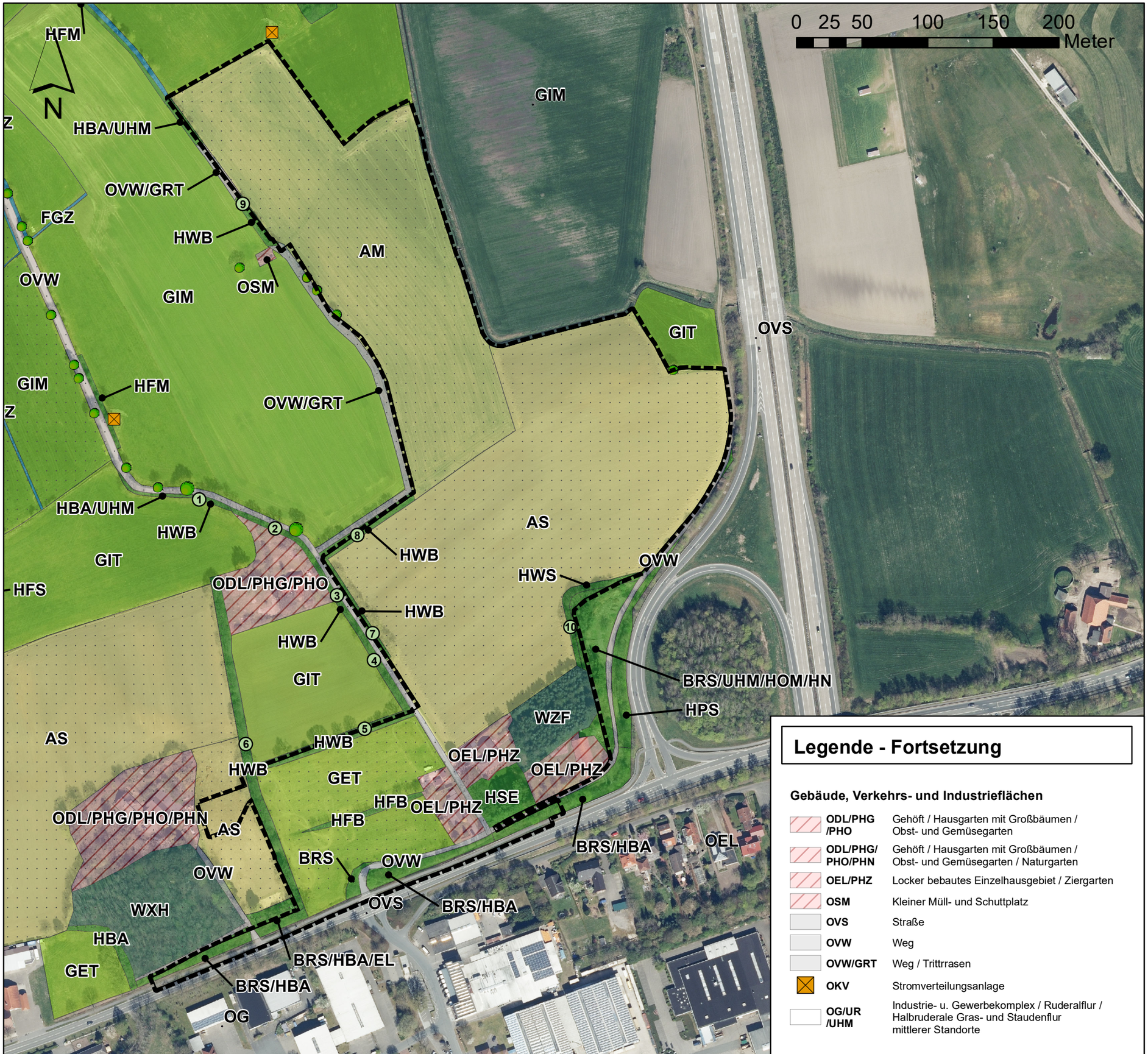

Quelle DOP20: Auszug aus den Geobasisdaten der Niedersächsischen Vermessungs- und Katasterverwaltung,
© 2020 Landesamt für Geoinformation und Landesvermessung Niedersachsen (LGLN)

LGLN

Legende - Fortsetzung

Gebäude, Verkehrs- und Industrieflächen

	ODL/PHG /PHO	Gehöft / Hausgarten mit Großbäumen / Obst- und Gemüsegarten
	ODL/PHG/ PHO/PHN	Gehöft / Hausgarten mit Großbäumen / Obst- und Gemüsegarten / Naturgarten
	OEL/PHZ	Locker bebautes Einzelhausgebiet / Ziergarten
	OSM	Kleiner Müll- und Schuttplatz
	OVS	Straße
	OVW	Weg
	OVW/GRT	Weg / Trittrrasen
	OKV	Stromverteilungsanlage
	OG/UR /UHM	Industrie- u. Gewerbekomplex / Ruderalflur / Halbruderale Gras- und Staudenflur mittlerer Standorte

Sonstige Darstellungen

Bereiche mit Betretungserlaubnis

Legende

Anlage 4 zu Vorlage 2021/088

Biotoptypen

Grünland

GA	Grünland-Einsaat
GET	Artenarmes Extensivgrünland trockener Mineralböden
GIM	Intensivgrünland auf Moorböden
GIT	Intensivgrünland trockener Mineralböden

Acker

AS	Sandacker
AM	Mooracker

Binnengewässer

FGZ	Sonstiger vegetationsarmer Graben

Gebüsche und Gehölzbestände

HBA	Baumreihe
HWB	Baum-Wallhecke (mit Nummer)
HWS	Strauch-Wallhecke (mit Nummer)
HFS	Strauchhecke
HFM	Strauch-Baumhecke
HFB	Baumhecke
HN	Naturnahes Feldgehölz
HSE	Siedlungsgehölz aus überw. einheimischen Baumarten
HPS	Sonstiger standortgerechter Gehölzbestand
BRS/HBA	Sonstiges naturnahes Sukzessionsgebüsch / Baumreihe
BRS/HBA /EL	Sonstiges naturnahes Sukzessionsgebüsch / Baumreihe / Landwirtschaftliche Lagerfläche
BRS/UHM/ HOM/HN	Sonstiges naturnahes Sukzessionsgebüsch / Halbruderale Gras- und Staudenflur / Mittelalter Streuobstbestand / Naturnahes Feldgehölz
HBA/UHM	Baumreihe / Halbruderale Gras- und Staudenflur
BRS	Sonstiges naturnahes Sukzessionsgebüsch
HBE	Einzelbaum / Baumgruppe

Wälder

WXH	Laubforst aus einheimischen Arten
WZF	Fichtenforst
WJL	Laubwald-Jungbestand

Gemeinde Rastede

Landkreis Ammerland

VHB 19 "Gewerbeflächen Moorweg"

Karte: Biotoptypen

Februar 2021 1:3.000 (im Original Din A3)

Escherweg 1
26121 Oldenburg
Telefon 0441/97174-0
Telefax 0441/97174-73
Postfach 3867
26028 Oldenburg
E-Mail info@nwp-ol.de
Internet www.nwp-ol.de
NWP Planungsgesellschaft mbH
Gesellschaft für räumliche Planung und Forschung
NWP