

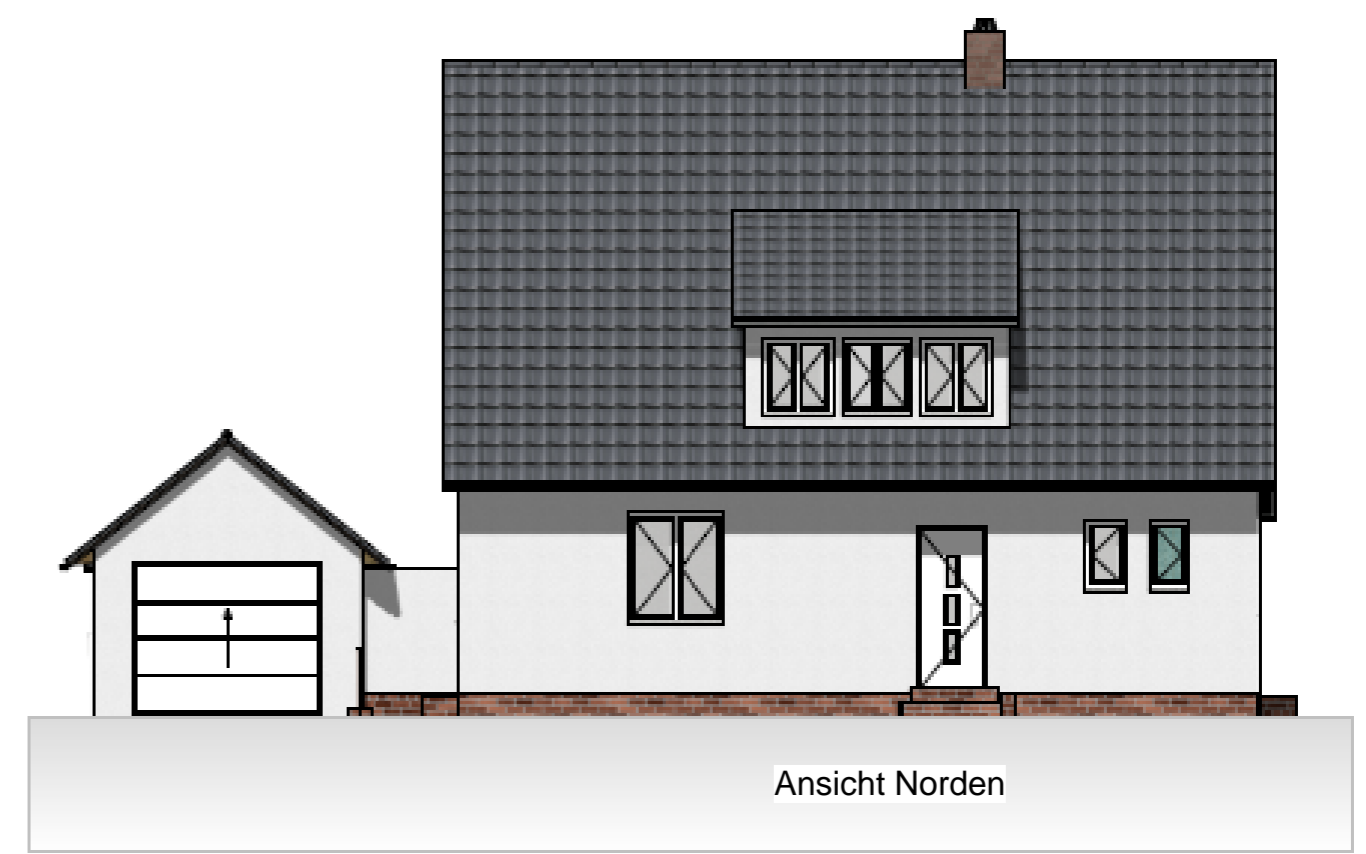

Ansicht Osten

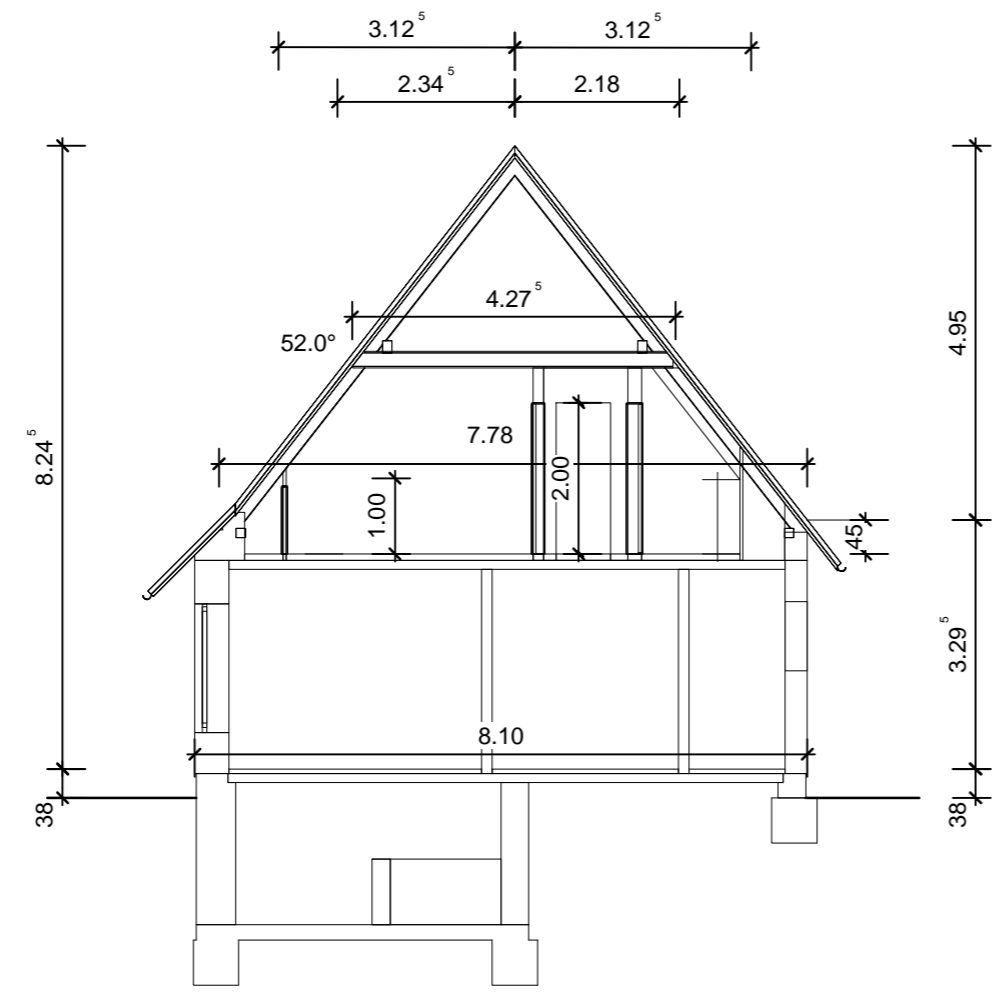

Ansicht Norden



Schnitt A-A

PROJEKT Gebäude Schloßstraße 29 Umnutzung Wohngebäude zu Büroräumen der Residenzort Rastede GmbH			
BAUHERR Gemeinde Rastede Sophienstraße 27 26180 Rastede			
BAUTEIL Ansichten, Schnitt			
DATUM 08.12.2021	GEZEICHNET A. Witte	MASSTAB 1 : 100	PLANNUMMER 3
Bauherr:		Entw.- Verf.	

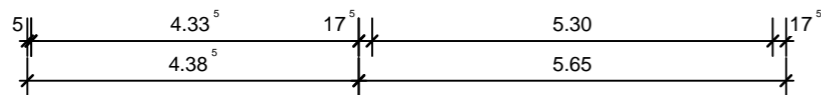
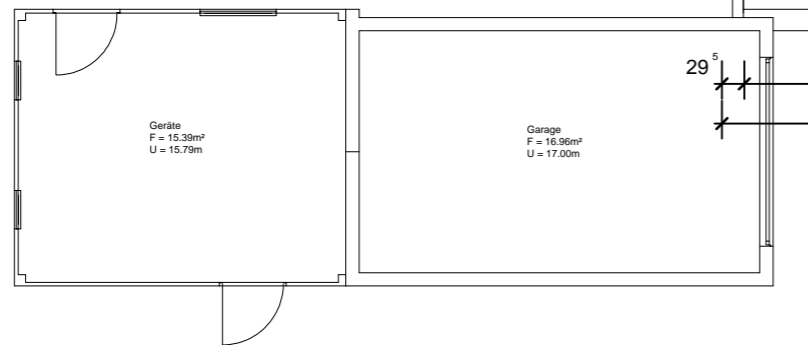
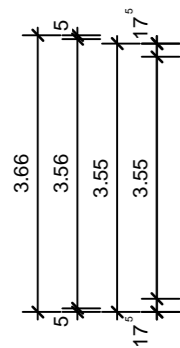
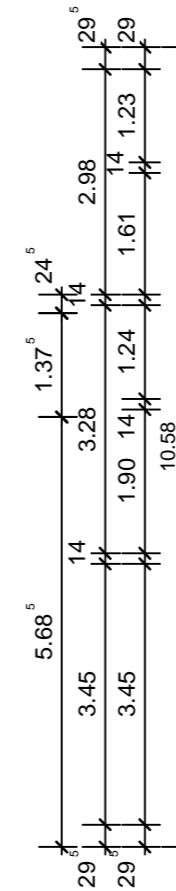
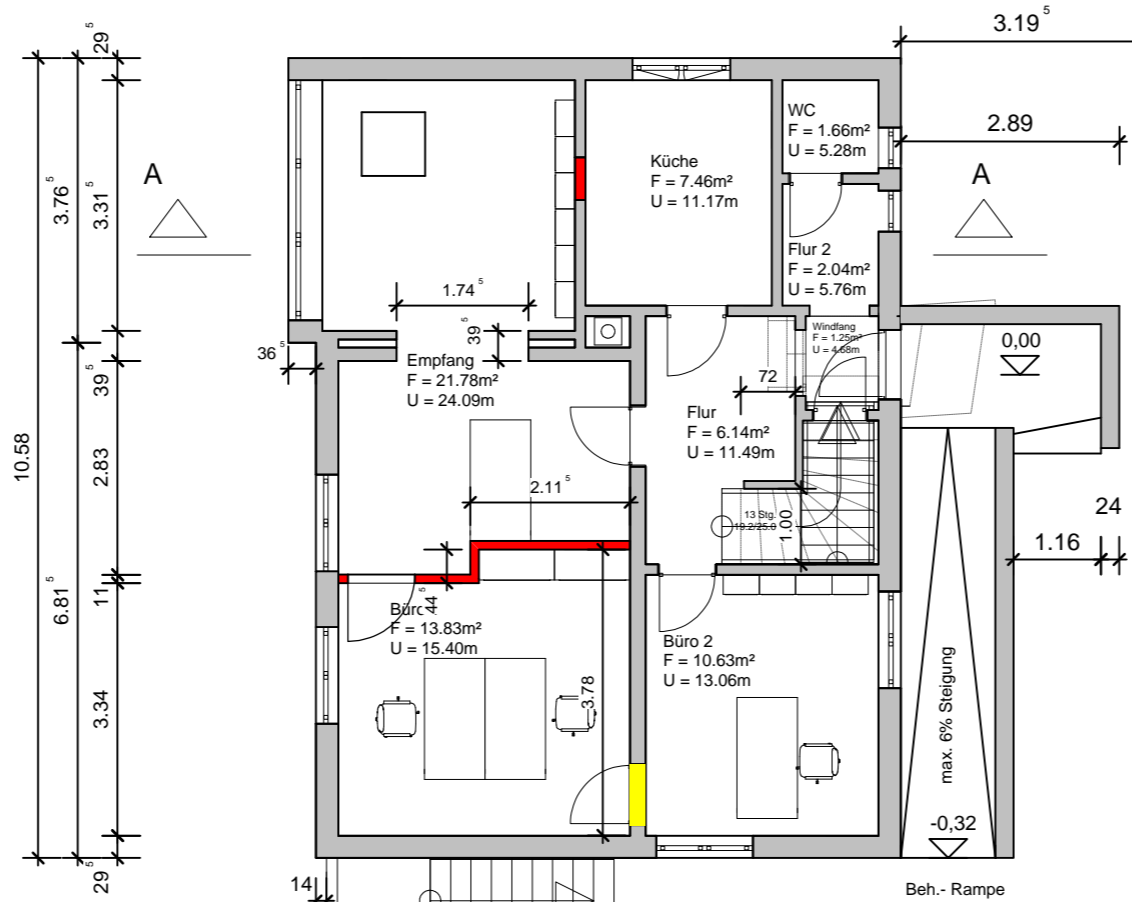
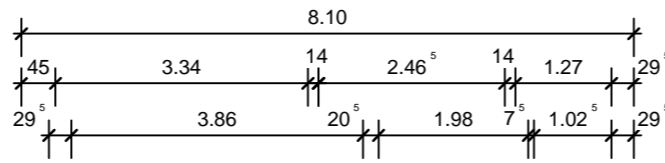

Erdgeschoss

PROJEKT Gebäude Schloßstraße 29 Umnutzung Wohngebäude zu Büroräumen der Residenzort Rastede GmbH			
BAUHERR Gemeinde Rastede Sophienstraße 27 26180 Rastede			
BAUTEIL Grundriss Erdgeschoss			
DATUM 08.12.2021	GEZEICHNET A. Witte	MASSSTAB 1 : 100	PLANNUMMER 1
Bauherr:		Entw.- Verf.	

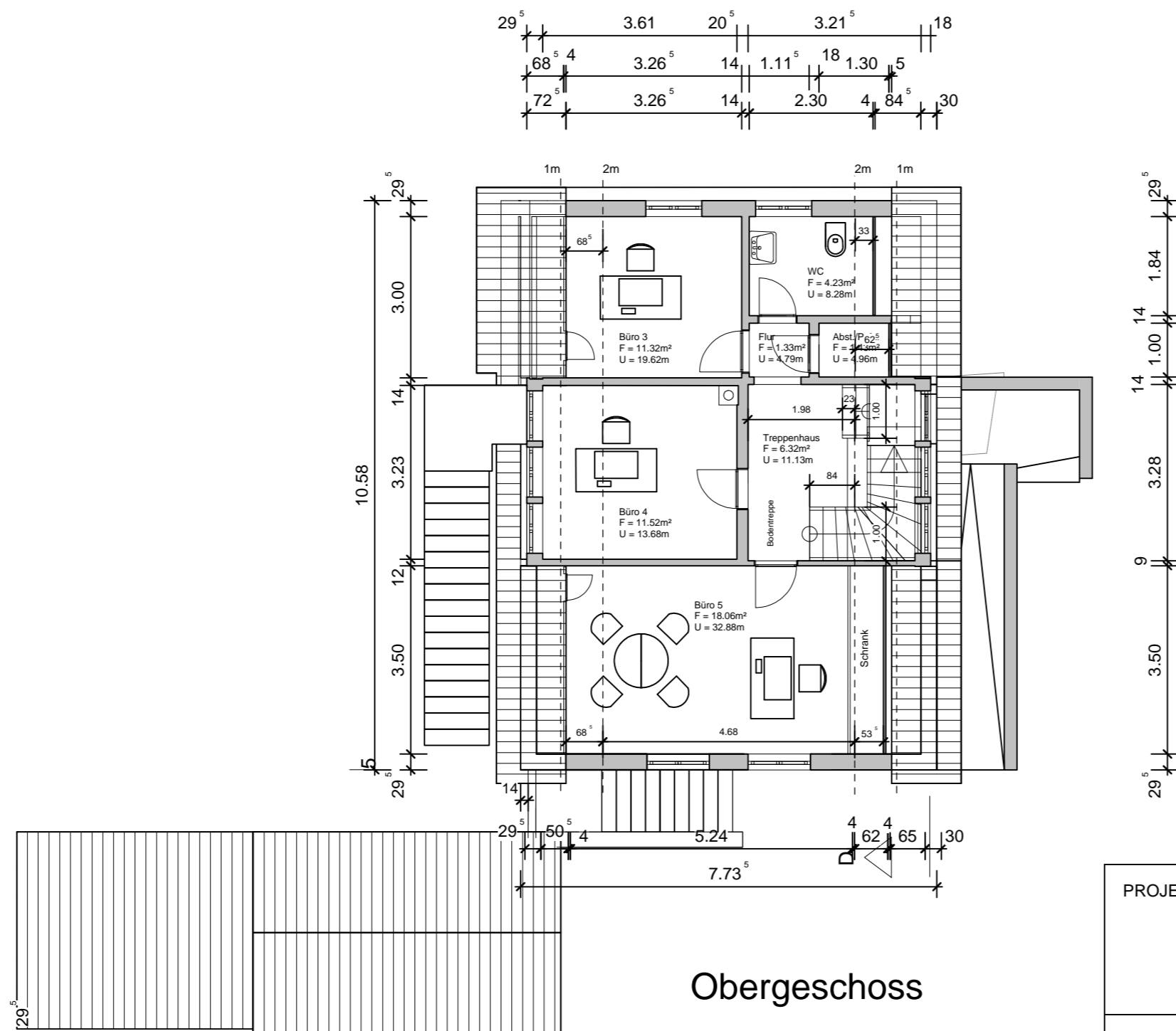

Obergeschoss

PROJEKT			
Gebäude Schloßstraße 29 Umnutzung Wohngebäude zu Büroräumen der Residenzort Rastede GmbH			
BAUHERR			
Gemeinde Rastede Sophienstraße 27 26180 Rastede			
BAUTEIL			
Grundriss Obergeschoss			
DATUM	GEZEICHNET	MASSTAB	PLANNUMMER
08.12.2021	A. Witte	1 : 100	2
Bauherr:		Entw.- Verf.	