Anlage 3 zu Vorlage 2021/218

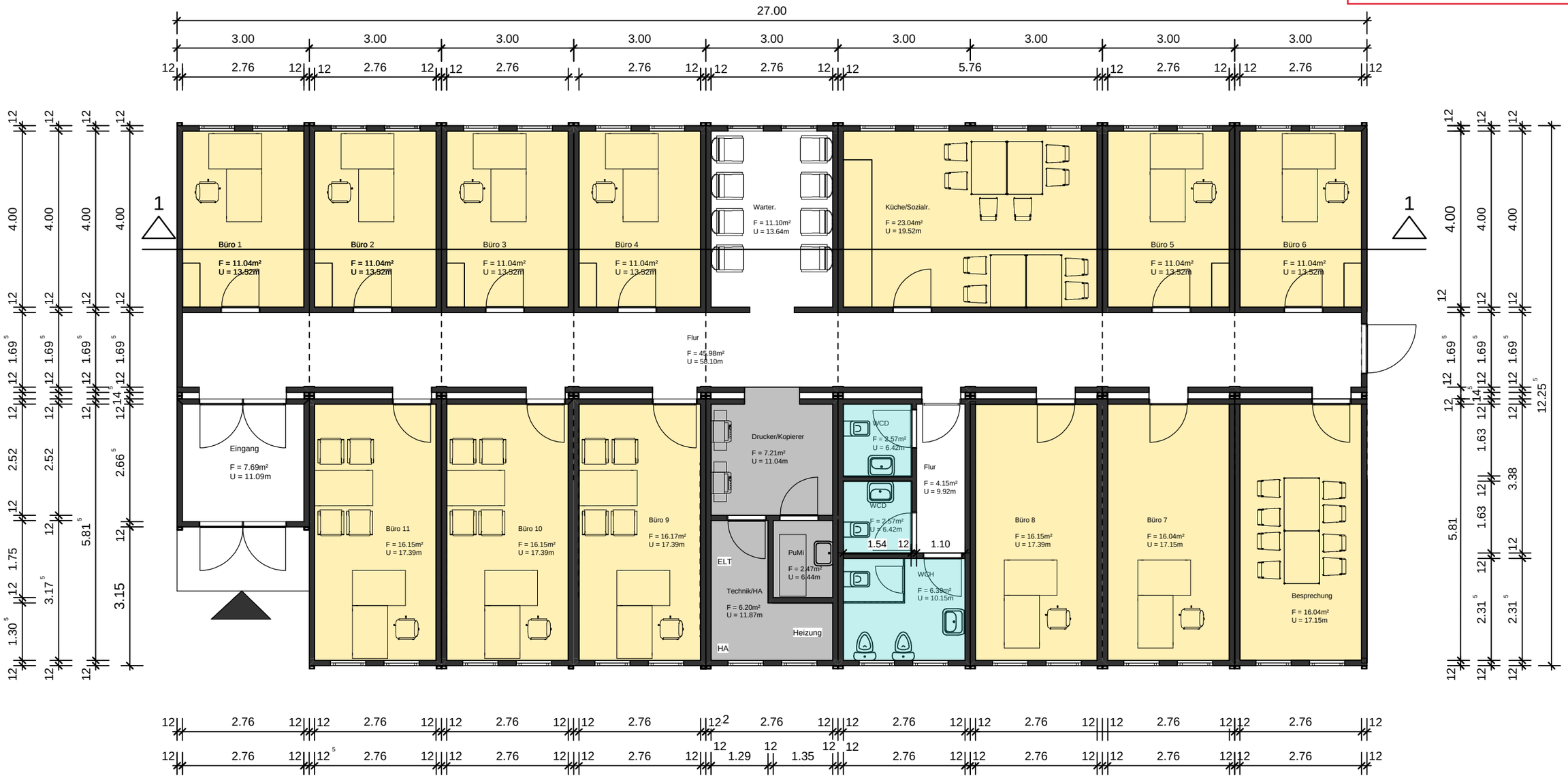

PROJEKT

Rathaus
Aufstellung von Containermodulen zur temporären Einrichtung von Büroräumen

BAUHERR

Gemeinde Rastede
Sophienstraße 27
26180 Rastede

RESIDENZORT RASTEDE

BAUTEIL

Ansichten

DATUM	GEZEICHNET	MASSSTAB	PLANNUMMER
08.12.2021	A. Witte	1 : 100	1

Bauherr:	Entw.- Verf.