

**Legende**

- Bestand
- Abbruch
- Neu
  
- Umkleide Männer
- Umkleide Damen
- Schwarzbereich
  
- Alarmgang
  
- leicht verschmutzt
- sauber
- stark verschmutzt bzw. kontaminiert
  
- Fahrgasse für Pkw-s
- Laufweg:
  - Laufweg befestigt und farblich abgesetzt vom Pkw-Stellplatz
  - Keine Rasengittersteine, Schotter, Rasen oder Drainpflaster mit Fugenbreite > 20 mm
  - Übergang Pkw-Stellplatz - Laufweg höhenleich (kein Hochbord)
  - Mindestbreite 1 m
  - Winterdienst durch den Träger der Feuerwehr
- Fahrgasse für Feuerwehr Fahrzeuge Auslegung für 12 t Achslast

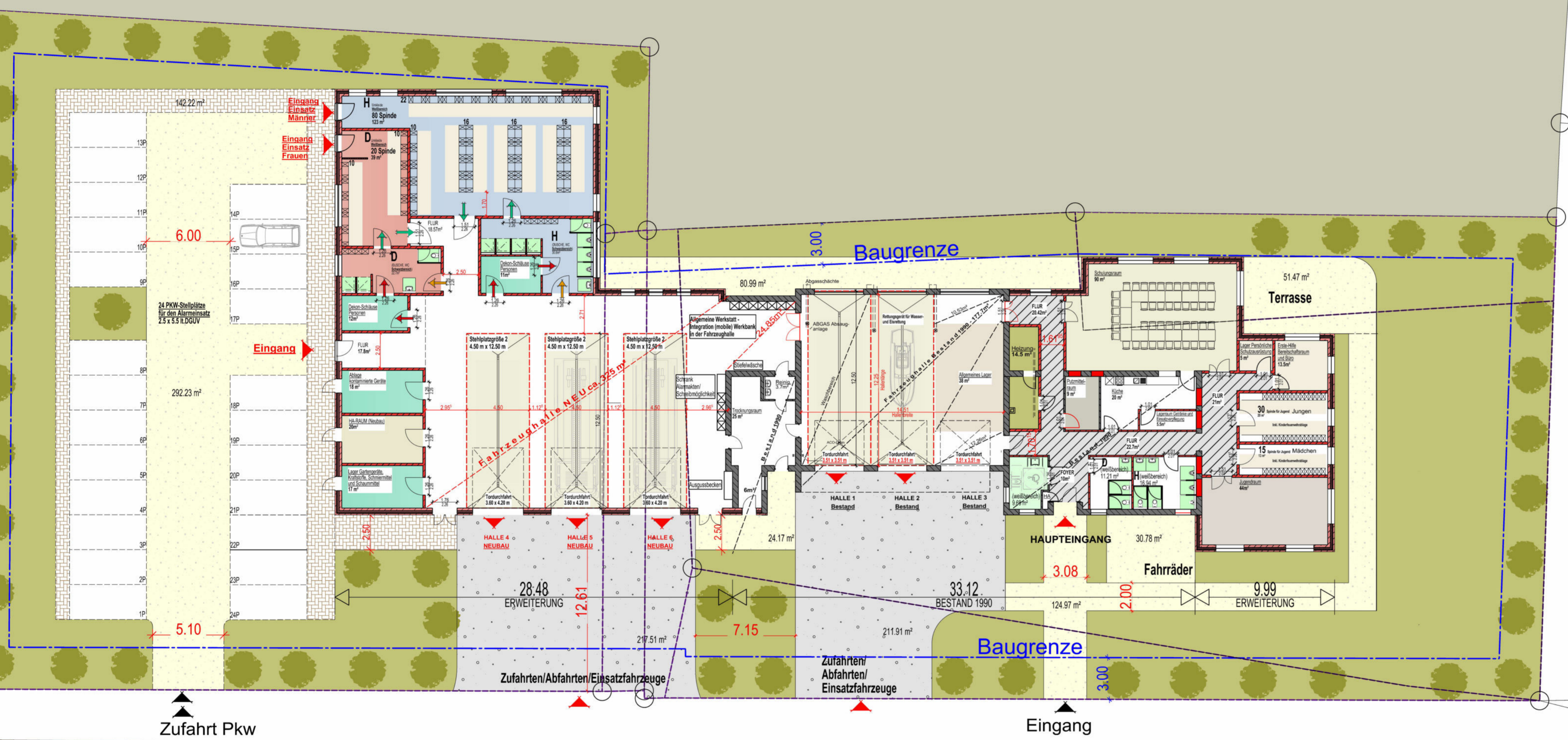

URHEBERRECHTE AN ALLEN UNTERLAGEN BLEIBEN BEI DEM PLANVERFASSER. VERVIELFÄLTIGUNGEN UND KOPIEN (AUCH TEILWEISE), SOWIE ZUGÄNGLICHMACHUNG ODER ÜBERLASSUNG AN DRITTE BEDÜRFT DER BESONDEREN GENEHMIGUNG. STATISCHE ANGABEN SIND DEN GESONDERTEN POSITIONSPÄNEN UND DÄMMSTÄRKEN DEM WÄRMESCHUTZ-NACHWEIS NACH DER ENEV ZU ENTNEHMEN. ALLE MASZE UND HÖHEN SIND AM BAU ZU PRÜFEN. FÜR MASZFEHLER HAFTET ALLEIN DER AUFTRAGNEHMER. FÜR AUSSPARUNGEN, DURCHBRÜCHE, SCHLITZE, FUTTERROHRE, FUSSBODENKANÄLE UND TECHNISCHE EINRICHTUNGEN GELTEN GESONDERT PLÄNE DER FACHINGENIEURE.

A	- Parkplätze angepasst	TBS/28.08.2023
	- Eingang Einsatzbereich: die Damen und Herren betreten die Umkleideräume direkt, ohne einen gemeinsamen Flur zu nutzen	
	- die Damen- und Herrentoiletten wurden in den Eingangsbereich und die Küche neben dem Schulungsraum verlegt	
B	FUK Angaben eingepflegt	TBS/25.09.2023

INDEX	ÄNDERUNGEN	DATUM
-------	------------	-------

Unterschrift / Datum Entwurfsverfasser \_\_\_\_\_ Unterschrift / Datum Bauherr \_\_\_\_\_

**KONZEPTPLANUNG**

PLAN - NR.  
409\_E\_LP\_00\_002\_B

BAUVORHABEN  
**Umbau Feuerwehrgerätehaus  
HAHN-LEHMEDEN**

BAUHERR Gemeinde Rastede Sophienstraße 27 26180 Rastede	INDEX <b>B</b>	AKT. STAND 28.09.2023
MAßSTAB 1 : 200		

BAUTEIL LAGEPLAN V. 3	GEZ. Bekauri- Schneider	DATUM 28.08.2023
	GEPRÜFT	DATUM
	-	-

**pSH** Projektplanung GmbH  
Carl-Benz-Straße 1, 26655 Westerstede  
T 04488 5270-170 F 04488 5270-179  
info@projektplanung-sh.de



**Wilhelmshavener Straße**

Zufahrt Pkw

Eingang

Zufahrten/Abfahrten/Einsatzfahrzeuge

Zufahrten/Abfahrten/Einsatzfahrzeuge