

Gemeinde Rastede

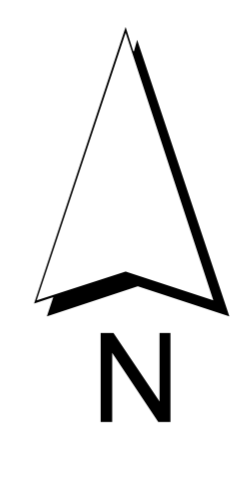

Standortpotenzialstudie für Windenergie im Gemeindegebiet Rastede

Flächennutzungen III: Naturschutzrechtlich geschützte Gebiete und schutzwürdige Bereiche, Wasserschutzgebiete, Bau- und Naturdenkmale, Wald und Kompensationsflächen – Darstellung der Tabuzonen –

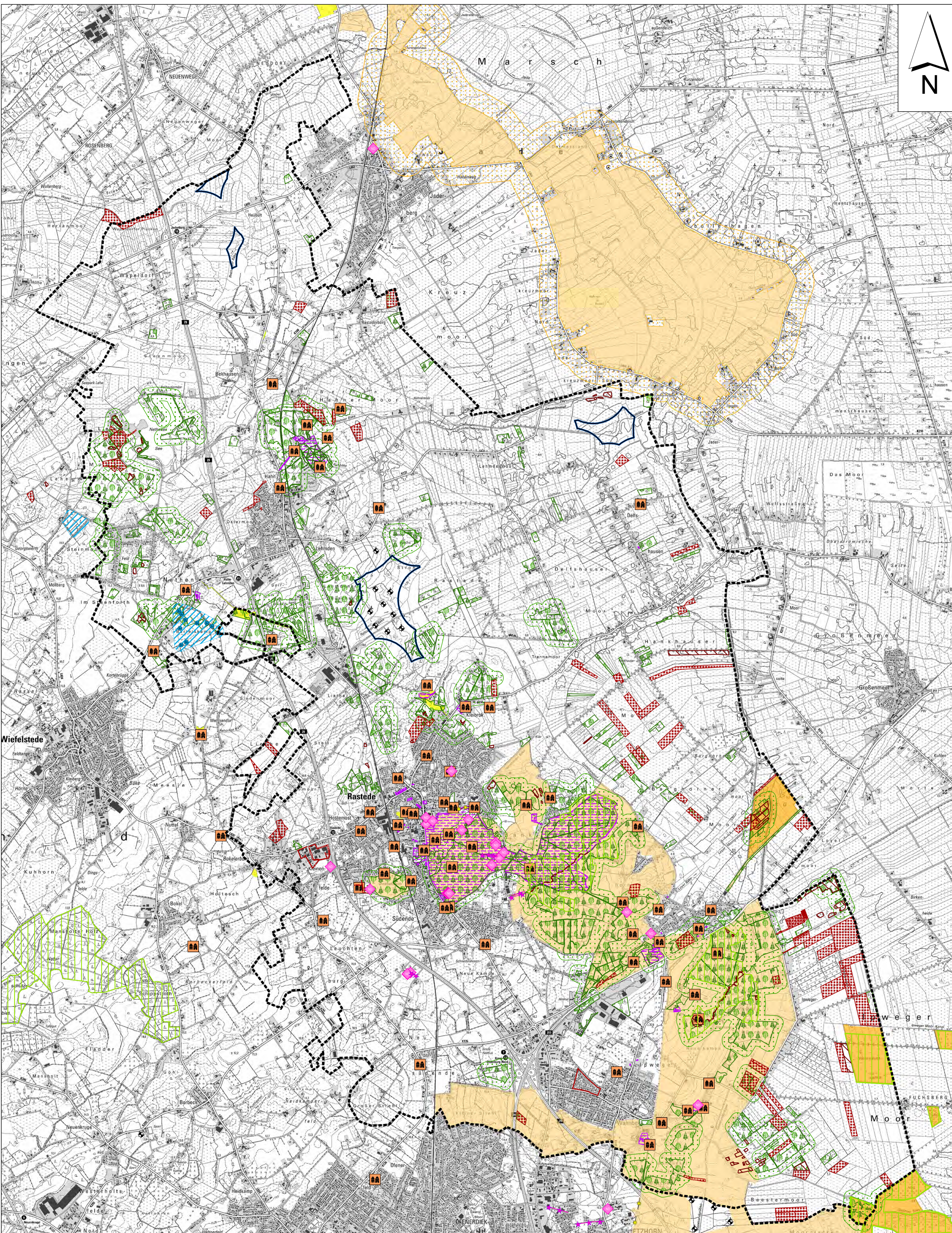

Planzeichenerklärung [Anlage 10 zu Vorlage 2023/214](#)

- Nachrichtliche Darstellungen**
- Gemeindegrenze Rastede
 - Sonderbauflächen – Windenergie (FNP)
 - Vorhandene Windenergieanlagen
- HARTE TABUZONEN**
- FFH-Gebiete (LK Ammerland 2022, NMU 2022)
 - Naturschutzgebiete (NMU 2022)
 - Wasserschutzgebiet – Schutzzone I (NMU 2022, OOWV 2022)
 - Wasserschutzgebiete – Schutzzone II (NMU 2022, OOWV 2022)
 - Baudenkmale (LK Ammerland 2022)
 - Baudenkmale (LK Ammerland 2022)
 - Naturdenkmale (NMU 2022)
 - Naturdenkmale (NMU 2022)
- WEICHE TABUZONE**
- Landschaftsschutzgebiete (NMU 2022)
 - Geschützte Landschaftsbestandteile (NMU 2022)
 - Geschützte Landschaftsbestandteile (NMU 2022, LK Ammerland 2022)
 - Gesetzlich geschützte Biotope gem. § 30 BNatSchG i. V. m. § 24 NAGBNatSchG (LK Ammerland 2022)
 - Waldflächen ab 1 ha Größe (Landkreis Ammerland 2022)
 - Kompensationsflächen ab 1 ha Größe (LK Ammerland 2022)
- Weiche Tabuzonen (Abstände)**
- 100 m Vorsorgeabstand zu (zusammenhängenden) Waldflächen ab 5 ha Größe
 - 300 m Vorsorgeabstand zum Landschaftsschutzgebiet – Jader Moormarsch, wegen dem Schutzzweck Wiesenvögel

Quellen: s. Text

Gemeinde Rastede

Standortpotenzialstudie für Windenergie im Gemeindegebiet Rastede

Planart: **Flächennutzungen III: Naturschutzrechtlich geschützte Gebiete und schutzwürdige Bereiche, Wasserschutzgebiete, Bau- und Naturdenkmale, Wald und Kompensationsflächen – Darstellung der Tabuzonen –**

Maßstab Plan: 1 : 25.000	Projekt: 22-3498	Datum	Unterschrift
	Plan-Nr. 3	Bearbeitet: 08/2023	Kramer
		Gezeichnet: 08/2023	Kramer
		Geprüft: 08/2023	Korte

Diekmann • Mosebach & Partner
Regionalplanung • Stadt- und Landschaftsplanung • Entwicklungs- und Projektmanagement
26180 Rastede Oldenburger Straße 86 (04402) 977930-0 www.diekmann-mosebach.de

Abkürzungen
ALKIS®: Amtliches Liegenschaftskatasterinformationssystem (Stand 2022)
BNatSchG: Bundesnaturschutzgesetz
FNP: Flächennutzungsplan der Gemeinde Rastede (1993 inkl. 80. Änderung Juli 2021)
LGLN: Landesamt für Geoinformation und Landesvermessung Niedersachsen
NAGBNatSchG: Niedersächsisches Ausführungsgesetz zum Bundesnaturschutzgesetz
NMU: Niedersächsisches Ministerium für Umwelt, Energie, Bauen und Klimaschutz
WEA: Windenergieanlagen

Anmerkungen
Durch sich überlagernde Darstellungen können v. a. einige Puffer-/Abstandszonen nicht zu erkennen sein. Puffer-/Abstandszonen unter 20 m Breite werden maßstabsbedingt nicht dargestellt.

Darstellungen außerhalb der Grenzen des Gemeindegebietes haben keinen Anspruch auf Vollständigkeit.
Quelle: Auszug aus den Geobasisdaten der Niedersächsischen Vermessungs- und Katasterverwaltung

