RESIDENZORT RASTEDE

Grundstücksaufteilungsplan für Mehrfamilienhäuser

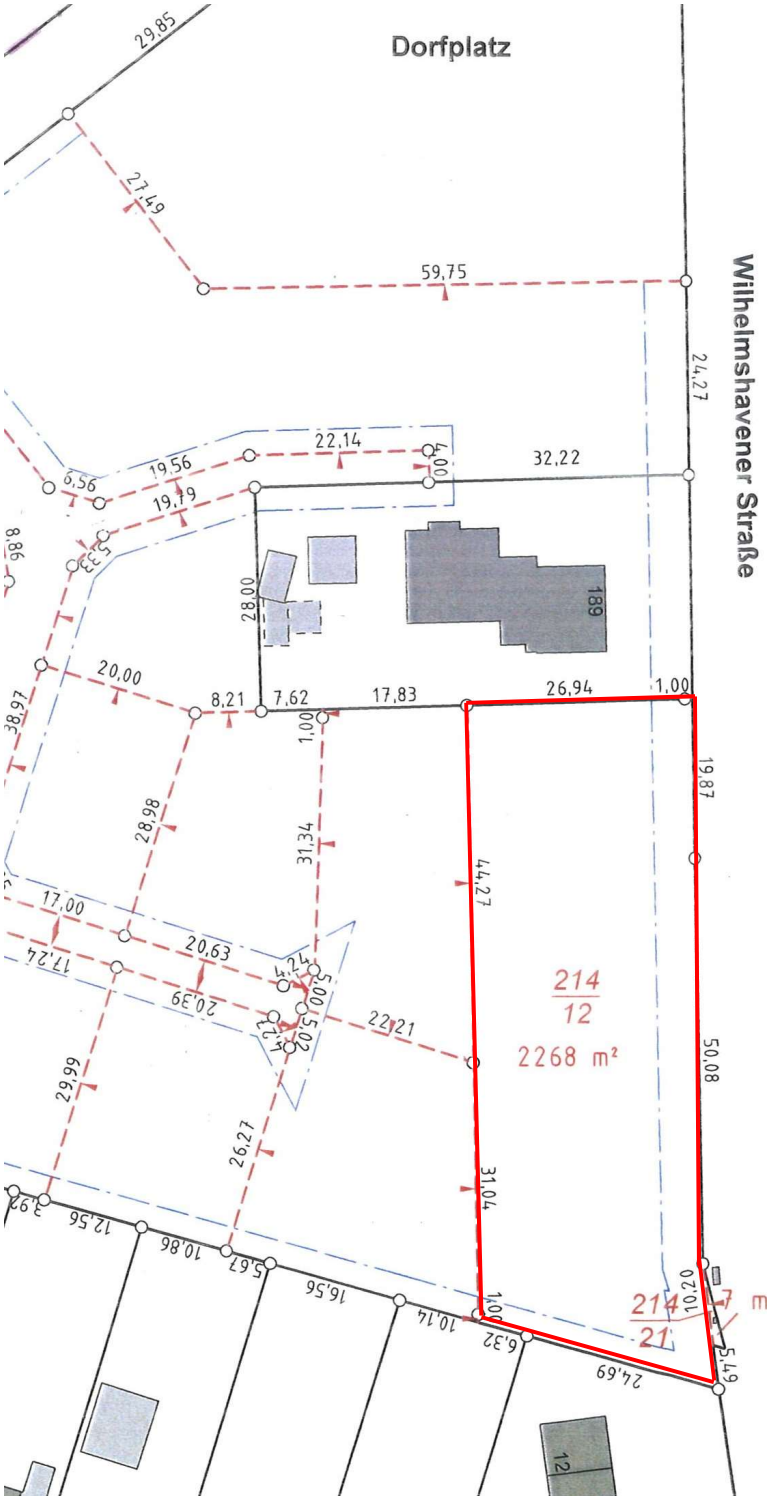

Grundstück für zwei Gebäude mit jeweils 8 Wohneinheiten