

# Top 11: Bericht des Bürgermeisters



**Radverkehr - Kampagne**



# Projekt „Recyclinghof Moorweg“

Baubeginn: Februar 2024

Voraussichtliches Bauende: September 2024

Kostenschätzung: 300.000

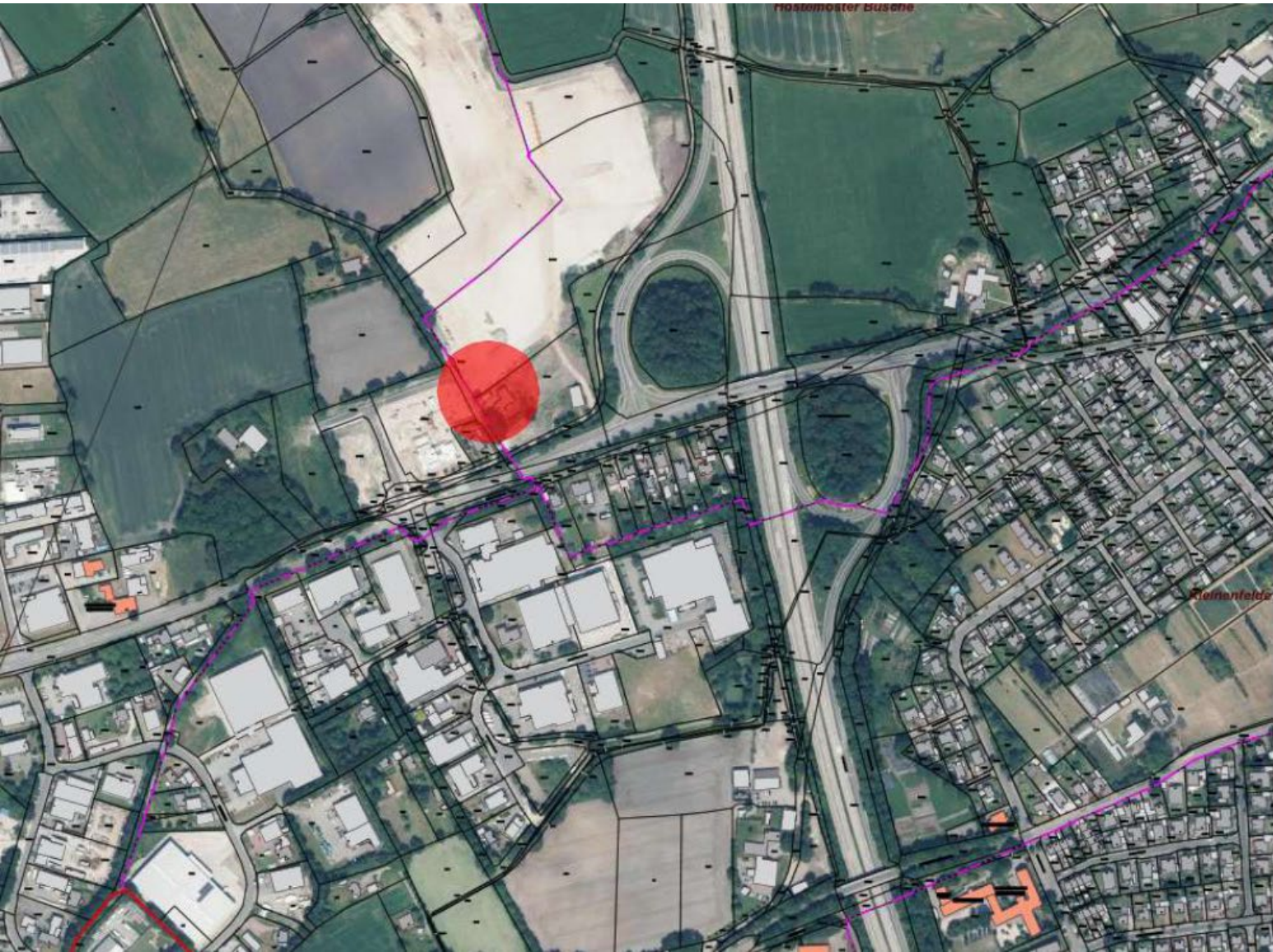

Lageplan 1:5000



Lageplan



Bereich Strauchlager

Blickrichtung Raiffeisenstraße

Pflasterung: 100 %

Einfriedung mit Betonsteinen: 20 %



Gesamtansicht Zufahrt  
Blickrichtung BAB  
Pflasterung

Projekt „ BPlan 116 a “

Baubeginn: Juni 2024

Voraussichtliches Bauende: Ende Nov. 2024

Kostenschätzung: 1.553.998,87 €

Voraussichtliche Endkosten: 1.547.842,48 €

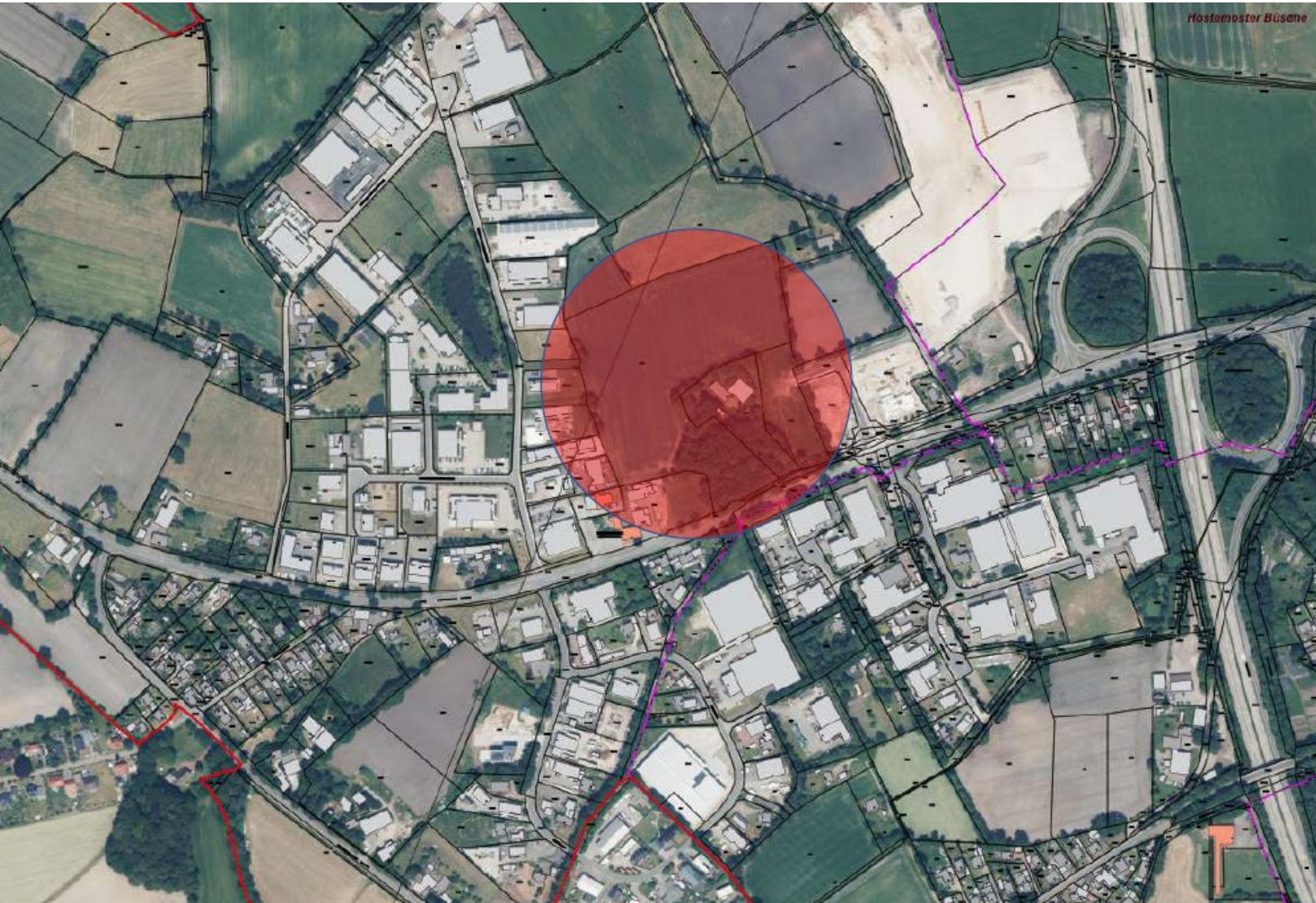

Lageplan 1:5000





# Bild Prospektionsschürfung

## Prospektion des Gebietes



# Rückbau Hofstelle

Beginn der Arbeiten :17.6.2024

Ende der Arbeiten: 01.07.2024

Kostenschätzung: 96.503,05 €

Voraussichtliche Endkosten: 55.064,10 €



Lageplan 1:5000



Ist-Zustand Hofanlage

Projekt „ Bushaltestelle Feldbreite“

Baubeginn: 11.09.2023

Voraussichtliches Bauende: 30.06.2024

Fertigstellung 90%

Kostenschätzung: 606.078,90 €

Voraussichtliche Endkosten: 600.000 €



Lageplan 1:5000



Sägezahnaufstellung

Blickrichtung Mehrzweckhalle



Wendehammer  
und  
Sägezahnauflistung  
Blickrichtung Straße Feldbreite





Projekt „ Erschließung zweiter  
Bauabschnitt BPlan 100 Im Göhlen“

Baubeginn: Februar 2024

Voraussichtliches Bauende: Aug. 2024

Kostenschätzung: 941.000 €

Kosten bei Vergabe: 925.000 €

Voraussichtliche Endkosten: 940.000 €



Lageplan



Heinz-Frieler-Straße

Blickrichtung Norden

Fertigstellung

Sandeinbau: 100 %

Regenwasserkanal: 100 %

Schmutzwasserkanal: 100 %

Hausanschlusschächte: 70 %



Konrad-Ullrich-Straße  
Blickrichtung Norden

Fertigstellung

Sandeinbau: 100 %

Regenwasserkanal: 100 %

Schmutzwasserkanal: 100 %

Hausanschlusschächte: 100 %

Beginn Versorger

Strom, LWL und Beleuchtung

# Projekt „Versickerungsbecken Schloßstraße“

Baubeginn: Februar 2024

Voraussichtliches Bauende: August 2024

Kostenschätzung: 92.000 €

Voraussichtliche Endkosten: 102.000 €

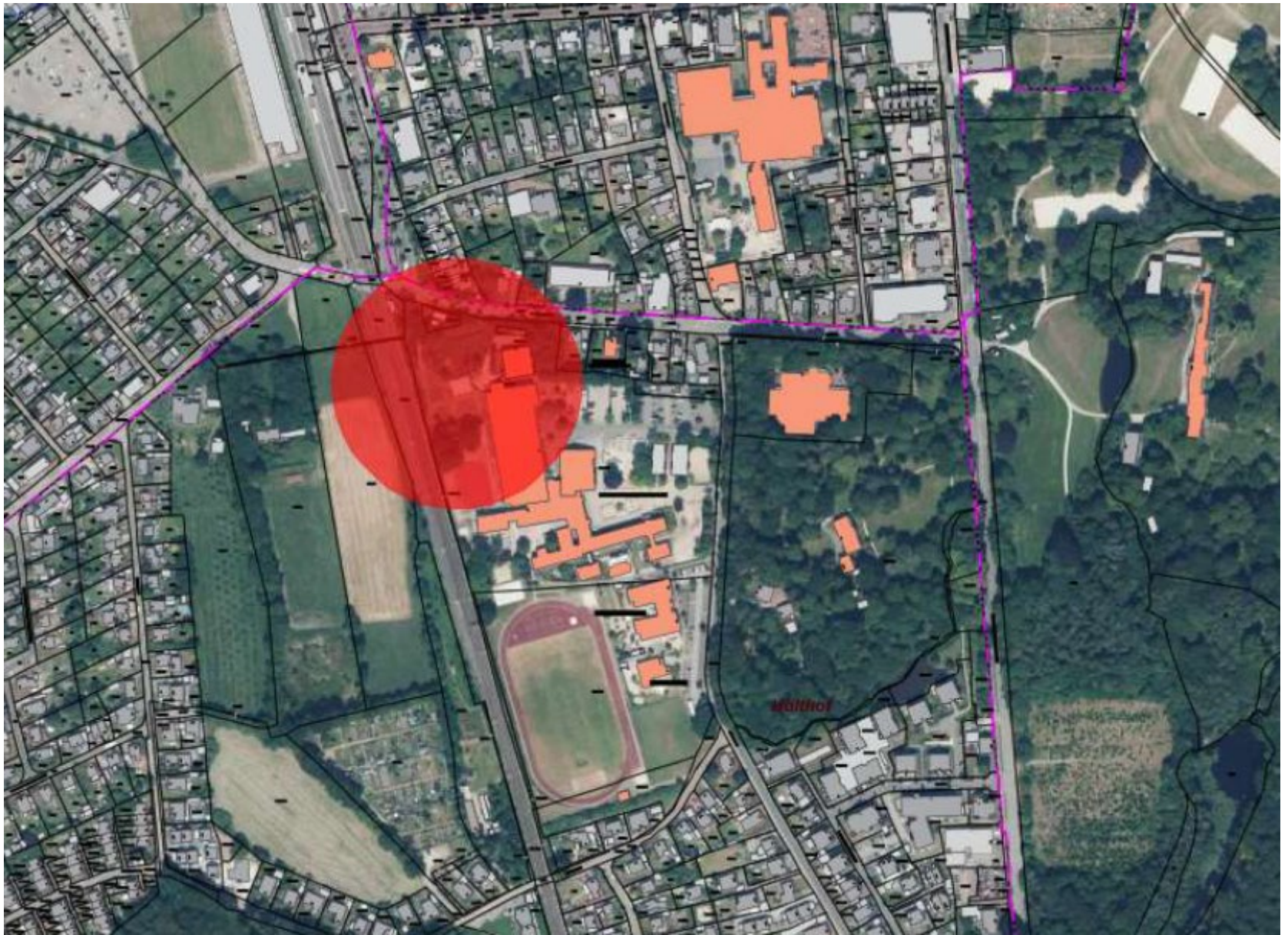



Projekt „ Erschließung BPlan Nr. 114 „Ipwege,  
nördlich Feldstraße" 1.Endausbau “

Baubeginn: Juni 2024

Voraussichtliches Bauende: September 2024

Kostenschätzung: 284.000 €

Kosten bei Vergabe: 278.000 €

Voraussichtliche Endkosten: 278.000 €



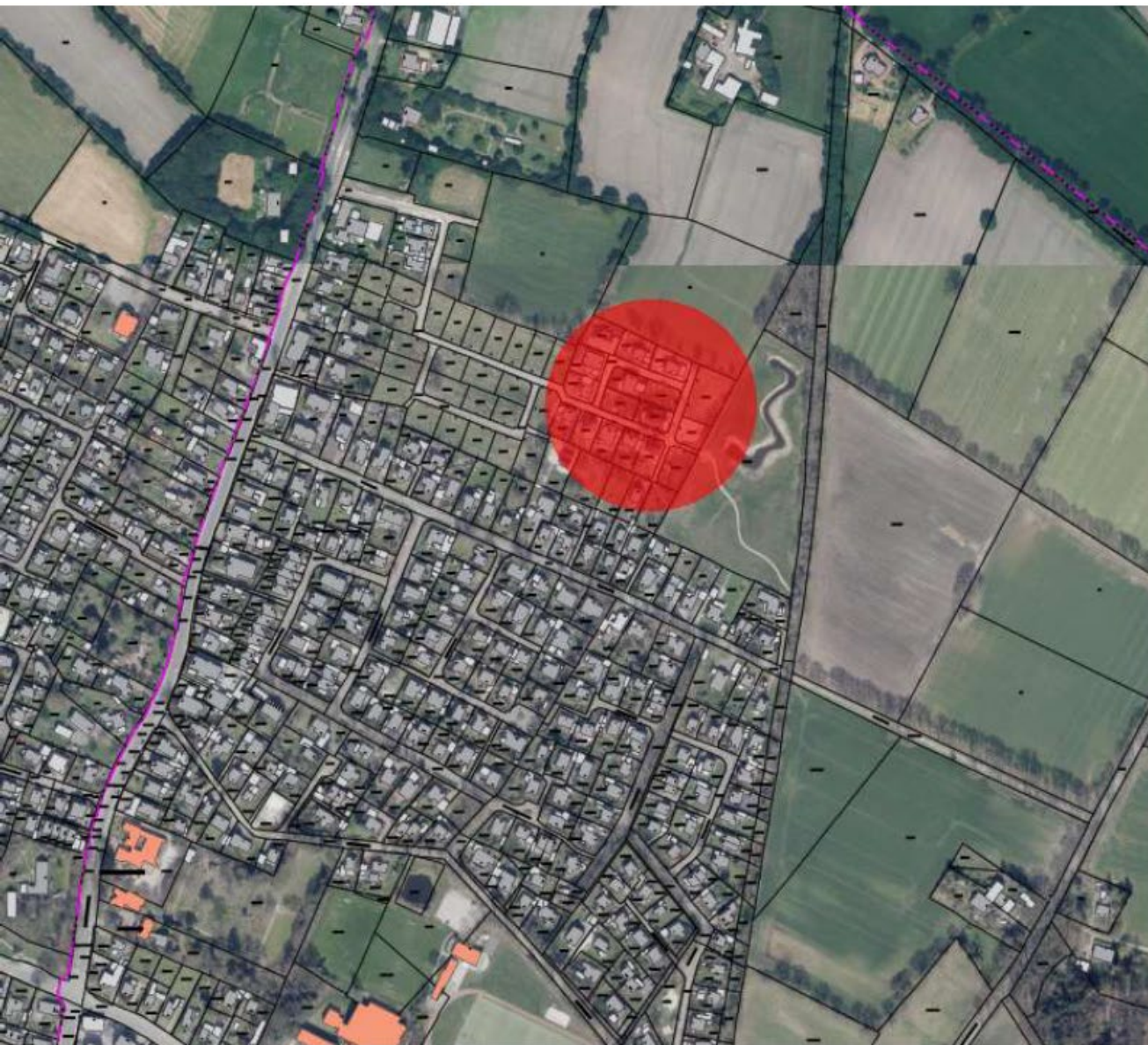

Lageplan 1:5000

# Endausbauplan



